

DEFENSIE



ACOS WB

Lokale Dienst Preventie en
Bescherming op het Werk 08

07 JAN. 2013

De:

MIT: 13-00005509

Bijl: EEN VERSLAG

Arch:

Aan COMOPSAIR
COMOPSMED

Info: COMOPSLAND

o/c Comd Bn HK KKE Def St EVERE (Vz BOC Nr 8)

Ludo MEULEBROUCK

LtKol - LtOol

Commandant

Bn HK DefSt - KKE

Bn OG EMDéf - QRE

(Vz BOC Nr 8)

07 jan 13

Onderwerp: Jaarlijkse rondgang installaties blok 1 van 05 Okt 12

Ref: Meeting request Adjt Wysevelde Rany van 031356 Sep 12

1. Bijgevoegd vindt u het verslag van de jaarlijkse rondgang met onderwerp.
2. Uw aandacht wordt erop getrokken dat niet enkel de vaststellingen tijdens onderwerp verwerkt werden in het verslag van de rondgang maar tevens de acties die binnen het kwartier en binnen het overleg van het BOC Nr 8 werden ondernomen in het kader van de uitvoering van het preventiebeleid ten voordele van de Eenh.
3. De actoren van preventie van COMOPSLAND waren verhinderd de geplande datum deel te nemen aan de rondgang. Gezien de gelijkens van de Infra installaties en gezien de impact van de action items op de preventiepolitiek voor alle Eenh van blok 1 wordt het verslag Info overgemaakt aan COMOPSLAND.

Jean-Marie MAES, Ing
Commandant
Preventieadviseur
LDPBW 08

Info: Infra, LDPBW08

Correspondent : Jean-Marie MAES

Commandant

Tel : 02/701.3692 of 9-2400-3692

Fax : 02/701. 4709 of 9-2400- 4709

E-mail: jean-marie.maes@mil.be



Stafdepartement Welzijn
Lokale Dienst Preventie en
Bescherming op het Werk 08
Kwartier Koningin Elisabeth
Everestraat, 1
1140 BRUSSEL

.be

VERSLAG RONDGANG PREVENTIEADVISEUR / PREVENTIEADVISEUR-ARBEIDSGENEESHEER

WAAR : COMOPSAIR – COMOPSMED – BLOK 1

DATUM: 05 OKT 12

<u>Samenstelling delegatie :</u>	<u>Dienst LDPBW 8</u> Cdt Jean-Marie Maes Adjt Rany Wysevelde 1Sgt Housene Choubane <u>Syndicale afvaardiging VSOA - Defensie</u> Mr Eddy Mertens <u>Syndicale afvaardiging ACOD</u> Mr Pascal Poupart <u>Syndicale afvaardiging ACMP</u> Mr Alain Lebrun <u>Afvaardiging COMOPSAIR</u> LtKol Olivier De Groot AdjtMaj Gérard Dullaert AdjtChef Dominique Nelisse AdjtChef Jan Hofmans <u>Afvaardiging COMOPSMED</u> AdjtChef Peter Pannemans		
		<u>Vorming :</u>	
<u>Staf Offr Preventie:</u>	LtKol Olivier De Groot (AIR) Lt Roel Pallemans (MED)		
<u>Assistent in Preventie</u>	AdjtMaj Gérard Dullaert (AIR) AdjtChef Jan Hofmans (AIR) AdjtChef Peter Pannemans (MED)		

Behandeling belangrijke punten in het kader van de preventie en bescherming op het werk

1. Ref:
 - a. Meeting request Rany Wysevelde van 031356 Sep 12
2. Belangrijke items
 - a. Arbeidshygiëne – temperatuur – thermische weerstand - algemene staat vensters (Al chassis, dichtingen, ...) – te lage temperatuur op koude dagen (Al 1).
 - (1) Plaats: MG blok 1
 - (2) Vaststellingen en genomen acties:
 - (a) De temperatuur in de burelen in de winter bedraagt zelden de temperatuur zoals voorzien binnen het contract UTO (Min 20 ° C droge thermometer temperatuur en dit tot een buitentemperatuur van -7°C) en dit ten gevolge van infrastructuur aspecten (koudebruggen, slechte staat (dichtingen) van de vensters alsook contractuele aspecten (preventieve Maint (ontluchting), aannemer contract UTW HVAC respecteert contractueel vastgelegde temperaturen).
 - (b) Gezien de recente problemen op 09 Dec 12 heeft LDPBW08 via mail langs de leidend ambtenaar de interventie van Dalkia gevraagd Incl bij koude vooruitzichten de aanpassing van het stookregime zodat tijdens de diensturen 07.00 – 17.00 Hr de temperatuur 20°C voor administratieve lokalen gegarandeerd wordt.
 - (3) Advies - voorgestelde / te nemen acties:
 - (a) De gebruiker kan te lage temperaturen via een outlook form "TempReading_V1.2") doorsturen naar een servicemailbox beheerd door MR C&I-I maar er werd vastgesteld dat deze Info niet meer werd uitgebaat. Na Tf Coord met Maj Bonny TESSA (MR C&I-I) zullen rechten op de betreffende servicemailbox gegeven worden aan de nodige actoren (nieuwe MatBeh MRC&I-I/S/T, leidend ambtenaar Bn HK KKE contract UTO)
 - (b) Bij te lage temperaturen kan de werknemer contact opnemen via *123 met 1Ech Infra die de aanvraag rechtstreeks escaleert naar Dalkia.
 - (c) Indien de verwarmingsproblemen zich blijven opstapelen zal LDPBW08 een voorstel voor een PV van vaststelling overmaken aan de leidend ambtenaar.
 - b. Brandveiligheid – brandbestrijdingsmaterieel – hydranten / brandhaspels (Al 2).
 - (1) Plaats: gangen infrastructuur blok 1
 - (2) Vaststellingen en genomen acties:
 - (a) Er bestaat actueel geen contract periodieke controle voorzien op binnenhydranten en brandhaspels.
 - (b) Wel werden de binnenhydranten blok 1 in 2011 terug in orde gesteld door SOMATI zonder echter dat de druktest werd uitgevoerd.
 - (c) S4 Bn QG (Mag DS1F) heeft een inventaris opgemaakt van de staat alle binnenhydranten en van het Kw KKE (Mat : staat slangen) evenals de Sit van de brandblussers in de Tech lokalen.
 - (d) Deze inventaris zal op punt gesteld worden in overleg met LDPBW en overgemaakt aan de MatBeh MR C&I-I/S/A die de corrigerende maatregelen zal treffen in functie van zijn Bg middelen.
 - (e) LDPBW plant eveneens een druktest van hydranten met Sp van vrijwilligers brandweperlui in blok 1.

- (3) Adviezen - voorgestelde acties / te nemen acties:
- (a) Sit binnenhydranten Kw overmaken aan MR C&I-I/S/A.
 - (b) Periodieke controles hydranten / brandhaspels coördineren met de MatBeh MR C&I-I/S/T en MR C&I-I/S/A.
 - (c) Druktest uitvoeren op een hydrant op het 7de technisch verdiep
- c. Brandveiligheid – analyse brandalarmeringssysteem met Dalkia (AI 3).
- (1) Plaats: blok 1
- (2) Vaststellingen- genomen acties:
- (a) Tijdens een test van de alarmsystemen werd vastgesteld dat een aantal akoestische binnen alarmen niet werken, dat het akoestisch niveau buitensirenes onvoldoende is, dat het visueel buitenalarm "actief" blijft zelfs na resetten en herwapenen branddetectiecentrale, dat er geen automatische Tx via Tf kiezer naar wachtlokaal blok 20 is, dat een aantal magneten die brandwerende deuren bedienen kapot zijn,...
 - (b) Met de nota BnHK KKE-1200214841 van 24 Apr 12 maakte LDPBW08 de Sit van de brandalarmsystemen over aan CCWB en ter Info aan MRC&I, MRMP-I en MRMgt-R.
 - (c) In de betreffende nota haalt LDPBW de opportuniteit aan om alle branddetectiesystemen van KKE terug in orde te stellen volgens de modaliteiten van de norm NBN S21-100 o.a. ook het aansluiten en het programmeren van de Tf kiezers (relevant bericht in N en F) naar het wachtlokaal.
- (3) Advies - voorgestelde acties / te nemen acties:
- (a) LDPBW08 zal de mogelijke voorstellen die CCWB overmaakt aan MRC&I-I/S/T opvolgen.
 - (b) Deze vaststellingen werden hernomen binnen de risicoanalyse brand blok 1, die werd verspreid via newsletter Docom LDPBW08 van 05 Dec 12 aan de leden van het BOC en werd eveneens besproken tijdens het BOC van 13 Dec 12. De opmerkingen / aanpassingen van de leden van het BOC worden verwacht NLT 31 Jan 13 en op het volgend BOC van 12 Feb 13 is het gepland de RA goed te keuren.
 - (c) De goedgekeurde RA is een beslissingsondersteunend argument om de correctieve maatregelen te vragen aan MRC&I-I en MRMP-I binnen het contract UTO.
- d. Brandveiligheid – werkgroep brand – risicoanalyse en branddossier (AI 4)
- (1) Plaats: blok 1
- (2) Vaststelling – genomen acties:
- (a) Met nota Bn HK KKE-BOC8-11-00543390, werd een WkGp brand voor blok 1 opgericht..
 - (b) RA :zie Par 2.c.(3)(b) en Par 2.c.(3)(c) betreffende voorlegging RA aan BOC.
URL RA :
http://units.mil.intra/sites/ACOSWB/SIPPT_IDPBW_Risk_Management/LDPBW_SLPPT8/Pages/Noodplan.aspx binnen de webpart "WkGp brand blok 1"
 - (c) De standaardtemplate branddossier blok 1 werd gefinaliseerd en zal voorgesteld worden aan de WkGp brand blok 1. Het branddossier dient dan nog nominatief vervolledigd te worden met het Pers 1ste interventiePlg, Ev Plg en hulpverleners.
- (3) Adviezen - voorgestelde acties / te nemen acties:

- (a) RA voorstellen aan leden WkGp brand en advies – akkoord vragen m.b.t. de het plan inplanting van de Vz zones (een per verdiep). Bij akkoord WFLOG lanceren voor de plaatsing van EA 04 pictogrammen Vz zones op paal, nog beschikbaar in het Mag Infra (verworven via lokale aankoop op Cat 373).
 - (b) EA 02 Vz zones op paal zullen worden verworven via het open contract met AI 5.
 - (c) Na goedkeuring RA door BOC, RA als beslissingsondersteunend argument uitbaten teneinde nodige maatregelen te treffen om het risico op brand tot op een aanvaardbaar niveau te brengen (vervangen tobagans door brandevacuatietrappen, in orde brengen hiaten in Rf compartimentering technische kokers, afsluiten Tech lokalen voor onbevoegd Pers maar snelle toegang door sleutels te voorzien aan onthaal blok 1,...).
 - (d) Zie ook verband met een aantal onderstaande action items.
- e. Arbeidsveiligheid / brandveiligheid - veiligheidsignalisatie - pictogrammen Infra en Vz zones & plannen inplanting blusmiddelen – signalisatie Ev wegen (AI 5).
- (1) Plaats: blok 1
 - (2) Vaststelling – genomen acties:
 - (a) MR C&I-I/S/A heeft een open contract voorbereid voor de verwerving van Infra pictogrammen, dat ter goedkeuring werd voorgelegd aan de Ministerraad. LDPBW08 heeft zijn kwantitatieve behoefte overgemaakt aan de MatBeh voor blok 1.
 - (b) O.a. voor de gangen zullen fotoluminescente pictogrammen voorzien worden.
 - (c) LDPBW08 heeft een SCODIF voor de aanmaak van een NSN door CIDMAT voor fotoluminescente pijlen.
 - (3) Adviezen - voorgestelde / te nemen acties:
 - (a) Na verwerving van de pictogrammen, zal het plaatsen gecoördineerd worden met het Infra plateau (WFLOG aanmaken).
 - (b) Met tekenbureel 1RCI de template formaat A0 in Autocad / Allplan aanpassen voor de opmaak van gestandaardiseerde plannen bestemming lokalen (technische ruimtes, stookplaatsen,...), inplanting blusmiddelen – Ev wegen. De formaat van het plan (oriëntering + afdrukken in "portrait" of "landscape") zal aangepast zijn aan de plaats waar het plan wordt opgehangen (Sp voor oriëntering gebruiker die het plan raadpleegt) voor blok 1 (topic voor alle MG van het Kw binnen het INP KKE).
- f. Bescherming van de gezondheid van de werknemers - EZ - verzorgingslokaal, gevormde hulpverleners (IFO of Mil Pghelpers) – eerste zorgen middelen (AI 6).
- (1) Plaats: blok 1
 - (2) Vaststelling – genomen acties:
 - (a) Na de sluiting van de infirmerie (curatieve zorgen), werd het INP EZ niet aanpast binnen de KwGp Evere.
 - (b) Het lokaal EZ A028 tegenover het onthaal blok 1 is operationeel op het niveau van de nodige viabiliteiten (warm en koud water – verlichtingsniveau > 600 lx) et het Mat van de Sch 113 is in plaats gesteld.
 - (c) Een tweede verzorgingslokaal zal worden voorzien in blok 20 wachtlokaal. De Sch 113 werd reeds geleverd door 4 EMI en een WFLOG werd gelanceerd voor het plaatsen van 3 x 4 x 18 W fluorescentie verlichtingstoestellen.
 - (d) WFLOG 44771720 werd geïnitieerd voor de installatie van 1 Sch 051 op elk verdiep van blok 1 ter hoogte van de liften vleugel A. De plannen met de

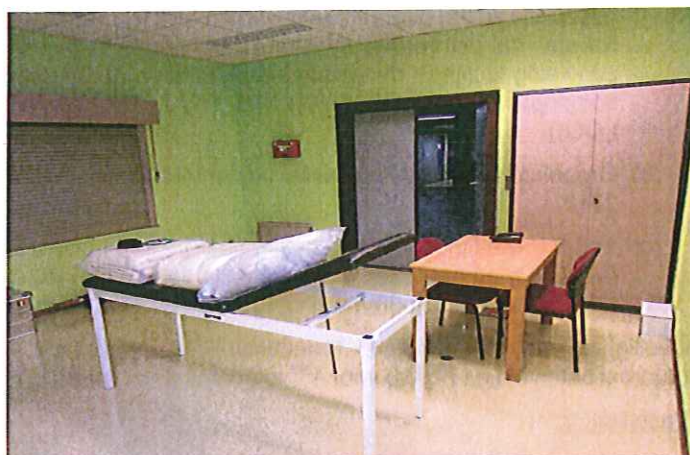

installatieplaatsen zijn gepubliceerd binnen de webpart « Eerste zorgen » op l'URL:

http://units.mil.intra/sites/ACOSWB/SIPPT_IDPBW_Risk_Management/LDPBW_SLPPT8/Pages/Noodplan.aspx



Verzorgingslokaal A028

- (e) De aangepaste module INP implementatie Ez werd voorgesteld op het BOC van 13 Dec 12 en werd eveneens gepubliceerd binnen de hierboven geciteerde webpart en URL.
- (f) In 2012 zijn een zestal vormingssessies georganiseerd binnen OFO en werden voor KKE 16 hulpverleners gevormd. De vormingen kunnen nu ook worden gevolgd binnen andere door FOD WASO erkende vormingscentra.
- (g) Een template voor een Info EZ is voorbereid. MR C&I-CIS dient echter te bevestigen of het noodNr zal gestandaardiseerd worden voor alle Kw (132 ipv 1000 voor Evere).

	Blok / verdiep / vleugel :/...../.....		
	Bloc / Etage / Alle: Hulpverleners - Secouristes		
	Naam / Nom	Lokatie / Localisation:	Tf
	Lokatie verbanddozen – Localisation boîtes de secours		
	Tf nummers en Info – numéros Tf et Info		
	(Inter)nationaal noodNr – N° d'urgence Inter(national)		112 / (0)100
	-noodNr Kw – N° d'urgence Ou		1000
	Nr Perm Srt – N° Srt Perm COMOPSMED		3060
	Lokaal EZ bloc 1 A028 – Local 1er soins bloc 1 A028		3433
Prefix – préfixe BELGACOM: 02 / 701.xxxx			

Template Info EZ

- (h) Het is de intentie van de KwComd begin 2013 een infosessie te geven m.b.t. de implementatie EZ KKE in de zaal Malmédy blok 4A.

- (i) De overheidsopdracht voor de verwerving van EAD zou pas in 2013 gegund worden (Info MatBeh MRSys-S/M – EA 02 EAD voorzien voor KKE)

(3) Adviezen - voorgestelde / te nemen acties:

- (a) LDPBW08 zal de URL FODWASO overmaken aan de andere kandidaten hulpverleners die in 2012 niet werden gevormd binnen OFO en hen de desiderata vragen voor mogelijke vormingscentra / vormingsdata. Deze gegevens zullen overgemaakt worden DGHR met als rechtvaardiging dat de RA stelt dat per verdiep minstens 2 gevormde hulpverleners dienen aanwezig te zijn (= dringende behoefte voor 2013 in afwachting van een vormingscontract in 2014 (Info from PrO ACOS WB AMT Kol Ivan VAN LOO)).
- (b) Organisatie van een infosessie implementatie EZ in zaal Malmédy begin 2013.
- (c) Zodra bevestiging van een gestandaardiseerd noodNr voor alle Kw door MR C&I-CIS, een aanvraag voor fabricatie richten aan DGCOM PHD voor het drkken van de pictogrammen gegevens EZ (zelfklevers en geplastificeerd).

- g. Brandveiligheid – intern noodplan – brandbestrijding – vorming 1^{ste} interventiePlg en Mat (fluorescentievestjes (PBM) voor 1^{ste} interventiePlg) (AI 7).

(1) Vaststelling:

- (a) DGHR-SPS-FMNSPC-003: «vormingsconcept domestieke brandbestrijding». Legt het doel van de Vmg en de Trg middelen vast (simulatoren, vuurbronnen). De Vmg zal « inhouse » gegeven worden. Peutie - CC V&C is het vormingscentrum “domestic Fire Fighter Niv 1” de QRE. Praktische details zouden uitgewerkt worden door CCWB (Maj Hamels) en de MatBeh MR C&I-I/S/A informeerde LDPBW dat de nodige blusmiddelen voorzien zijn en dat de planning is alle 1^{ste} Int Plg op een periode van 2 jaar te volgen.
- (b) Voor de Ev Plg werden fluoovestjes voorzien met het opschrift EVAC. Voor de 1^{ste} interventiePlg werden geen vestje voorzien.

(2) Adviezen - voorgestelde / te nemen acties:

- (a) Opvolging en bewaken praktische modaliteiten voor Trg “domestic Fire Fighter Niv 1”
- (b) Het nominatief vastleggen van de cumulfuncties op OT “domestic Fire Fighter Niv 1” in overleg met de Eenh (4 per compartiment zoals RA brand blok 1 voorschrijft of doublures voorzien?)
- (c) In het kader van het INP Kw zal LDPBW een behoefte bepalen voor fluoovestjes uit vlamvertragende stof (kleur donkeroranje) voor de interventiePlg Niv 1 van het gans Kw.
- (d) Bijkomende behoefte aan gele fluoajasjes voor de Ev Plg kunnen eveneens overgemaakt worden.
- (e) Zie ook interactie met RA en branddossier WkGp brand blok 1.

- h. Asbest – COMOPSMED – Tech lokaal blok 1 – verdiep 2 - vleugel C - sanering volgens de techniek van de eenvoudige handelingen (AI 8)

(1) Vaststelling – genomen acties:

- (a) Een beschadigde asbesthoudende plaat (type asbest: amosiet) bevindt zich gedemonteerd in het lokaal (compartimenteert normaal de toegang tot de technische schacht).
- (b) Het lokaal is afgesloten en de waarschuwingspictogrammen zijn aangebracht.

(2) Adviezen - voorgestelde / te nemen acties:

- (a) LDPBW zal een RA en een te volgen werk procedé uitwerken voor de sanering gelijkaardig aan de documenten in de webpart
- (b) De sanering zal uitgevoerd worden het gevormd Pers "wegname asbest volgens de methodiek van de eenvoudige handelingen".
- (c) Na de werken zal een formulier "register blootstelling asbest" worden opgemaakt voor de uitvoering van deze werken en bewaard worden in het Pers dossier van het Pers, dat de werken heeft uitgevoerd.



Tech lokaal COMOPSMED

- i. Werkaanvragen – geen feedback indien einddatum niet kan worden gerespecteerd door kwartierdiensten (AI 9)

(1) Vaststelling:

- (a) De Prev Ass stuurt de WA door naar de kwartierdiensten. Als interventie niet gebeurd is op de geplande uitvoeringsdatum limiet, krijgen ze geen feedback van de reden van uitblijven van de interventie (gebrek manuren – competentie – middelen).

(2) Advies / Voorgestelde / te nemen actie:

- (a) In overleg met de KwComd en 2Ech Infra een manier voor betere opvolging en Info aan de Eenh vastleggen.

<p>Checklist: blok burelen: bureau & bureauticawerkposten Checklist: bloc bureau: postes de travail bureaux et bureautiques</p>		<p>Datum Date:</p>	<p>05 Okt 12</p>
<p>Eenheid – installatie / Unité – installation:</p>		<p>COMOPSAIR, COMOPSMED</p>	
<p>Deelnemers Participants</p>	<p>COMOPSAIR - COMOPSMED</p>		

Nr N°	ITEM ITEM	OK	NOK	NVT PDA	OPMERKINGEN REMARQUES
Algemeen / Généralités					
1.	<p>Al Pers (M/V) tewerkgesteld binnen de Eenh Nb Pers (H/F) travaillant au sein de l'unité</p>	+/- 250			
2.	<p>Is de structuur en de stabiliteit van het gebouw afgestemd op het gebruik ervan (belasting lokalen klasse 0,1,2 op de structuur van het gebouw) scheuren,...? Est-ce que la structure et stabilité du bâtiment est adapté à l'utilisation (p.ex. charges locaux classe 0,1,2 sur la structure du bâtiment) fissures?</p>	V			
3.	<p>Is er een inplantingsplan (bestemming lokalen)? Existe-t-il un plan d'implantation (destination locaux)?</p>		V		<p>Er bestaat bij Fac Mgt een lijst die de verschillende Eenh / Dst per verdiep vleugel. Ingekleurde plannen bovenaanzicht bestaan echter niet. AI 10: plannen + lijst overmaken aan de Eenh voor inkleuren bezette installaties per Eenh / Dst</p> <p>Il existe chez Fac Mgt une liste reprenant les différentes unités / Sv par étage et aile. Des plans colorés n'existent pas. AI 10: transmettre plans et la liste aux unités pour colorer les installations occupées par unité / Sv</p>
4.	<p>Staat vloeren / muren / plafonds / deuren (beschadigen) Etats sols / murs / plafonds / portes (endommagements)</p>		V		<p><i>Gang, toiletten, ... – vals plafond is op verschillende plaatsen beschadigd. Rockfon panelen te vernieuwen</i> AI 11: opmaak WFLOG via POC Infra en opvolging</p> <p><i>Couloir, toilettes, ... – faux plafond est endommagé à plusieurs endroits – panneaux rockfon à renouveler.</i> AI 11: établissement WFLOG via OPC Infra et</p>

Nr N°	ITEM ITEM	OK	NOK	NVT PDA	OPMERKINGEN REMARQUES
					suivi
5.	Kent het Pers de preventieassistenten? Est-ce que le Pers connaît les assistants en prévention ?	V			
6.	Zijn de preventie-assistenten gevormd? Est-ce que les assistants en prévention est formé	V			
7.	Kent het Pers de te verwittigen POC (HR, preventie-assistent, Srt, CSM) indien arbeidsongeval / verkeersongeval? Est-ce que le Pers connaît le POC (HR, assistant en prévention, Srt, CSM) à avertir si accident de travail / accident routier ?	V			
8.	Worden glazen wanden duidelijk aangegeven? Est-ce que des parois en verre sont bien indiqués?	V			
9.	Zijn de vloeren vrij van obstakels (kabels), van gevaarlijke hellingen, Zijn ze vast, stabiel en slipvrij? Est-ce que les sols sont libres d'obstacles (câbles), de pentes dangereuses, sont-ils fixes, stables et antidérapants?	V			
10.	Plaatsing rekken (stabiel, vastgezet ?) Placement étagères (stables, fixés ?)	V			Een bijkomende behoefte kan overgemaakt worden aan de MatBeh MR C&I-I/S/A http://intranet.mil.intra/sites/Mat/Pages/Catalog-Logistiek%20meubilair.aspx Un besoin supplémentaire peut être transmis au GestMat MR C&I-I/S/A http://intranet.mil.intra/sites/Mat/Pages/Catalog-Logistiek%20meubilair.aspx
11.	Gevaarlijke niveauverschillen / gevaarlijke hellingen / staat trappen (veiligheid, markering) Différences de niveau dangereuses / pentes dangereuses / état escaliers (sécurité, marquage)	V			<i>Opm: rolstoelgebruikers kunnen de blok moeilijk autonoom verlaten (helling voor rolstoel afwezig aan voor- en achteringang)</i> <i>Rem: utilisateurs de fauteuil roulant peuvent difficilement quitter le bloc 1 de façon autonome (rampe pour fauteuils roulants présent au niveau entrée avant et arrière.)</i>
12.	Zijn de werkzones minimaal 100 cm? (afwendbaarheid gevaar EN1050) Est-ce que les zones de travail sont de 100 cm minimum (détournement danger EN1050)?	V			
AM / MT					
13.	Zijn er naast bureauticamiddelen andere arbeidsmiddelen (Maint, ladders,...) aanwezig? Bestaat hiervan een inventaris?			V	Eventueel kan een IDS gevraagd worden voor plotters, MFP, ... (Mat CE) naar

Nr N°	ITEM ITEM	OK	NOK	NVT PDA	OPMERKINGEN REMARQUES
	<p>Est-ce qu'il en supplément de moyens bureautiques, d'autres moyens de travail (Maint, échelles,...) présents ? Existe-t-il un inventaire?</p> <p>Zijn de indienststellingsverslagen van de arbeidsmiddelen aanwezig? Zo ja, zijn eventuele opmerkingen gecorrigeerd? Zijn ze ondertekend door de HL – PA – AG?</p> <p>Les rapports de mise en service / rapports conformités CE des MT, sont-ils présents? Le cas échéant, les remarques éventuelles ont-elles été corrigées? Sont-ils signés par la LH – CP – MT?</p>				<p>omgevingsvoorwaarden toe (belasting Elec circuits, ...)</p> <p>Eventuellement une MES pourrait être demandée pour tables traçantes, MFP (Mat CE) avec focus sur les conditions environnementales (surcharge circuits Elec).</p>
14.	<p>Is de opstelling van de ARM optimaal stabiliteit)</p> <p>Est-ce que l'emplacement des MT est optimal (stabilité)</p>			V	
15.	<p>Leveren losliggende kabels /aansluitleidingen van de machines gevaar op?</p> <p>Est-ce que des câbles / conduites de raccordement des machines desserrées causent des dangers?</p>			V	
16.	<p>Bestaat er een risico-inventarisatie & risico-evaluatie / risicoanalyse van deze AM?</p> <p>Existe-t-il un inventaire des risques et une évaluation des risques analyse de risques de ces MT?</p>			V	
17.	<p>Idem voor het bureauticamateriaal?</p> <p>Idem pour le matériel bureautique?</p>		V		<p>AI 12: een RIE voor de bureautica werkposten op basis van een checklist ergonomie kan voorbereid worden door LDPBW.</p> <p>Opmerking : Voor Pers met specifieke problemen (KANS, RSI,...) kan een werkpostanalyse aangevraagd worden.</p> <p>AI 12: Une IER pour les postes de travail bureautiques sera coordonnée sur base d'une check-list ergonomie basis sera préparé par LDPBW</p> <p>Rem : pour le Pers avec des problèmes de santé spécifiques (PBNE, RSI, une analyse du poste de travail pourrait être requise</p>
18.	<p>Zijn de handleidingen van de AM beschikbaar voor de gebruikers?</p> <p>Est-ce que les manuels sont disponibles pour les utilisateurs des MT ?</p>			V	
19.	Zijn de veiligheidsinstructiekaarten voor de AM			V	

Nr N°	ITEM ITEM	OK	NOK	NVT PDA	OPMERKINGEN REMARQUES
	aanwezig? Les fiches d'instructions de sécurité des MT, sont-elles présentes?				
PBM / EPI					
20.	Zijn de PBM's aanwezig: en worden deze gebruikt: - Werkkledij - handschoenen - veiligheidsschoenen - ... Est-ce que les EPI sont présents et sont-ils utilisés? - Tenue de travail - gants - souliers de sécurité - ...			V	AI 13: indien nodig voor Pers S4 en Mag kunnen eventueel veiligheidsschoenen, handschoenen mechanische bescherming voorzien worden en dit vnl voor verhuis activiteiten,... AI 13: si nécessaire pour Pers S4 et Mag des chaussures de sécurité et des gants avec protection mécanique pourraient être prévus et cela surtout pour des activités de déménagement,...
21.	Is de behoefteuitdrukking (bestelbon) 2012 opgevolgd, voorbereid, voorgelegd aan LDPBW voor visum overgemaakt aan MR Sys-S ? Est-ce que l'expression de besoins (bon de commande) 2012 est suivie, préparée soumise au visa LDPBW transmise à MR Sys-S?			V	
Hygiène / Hygiene					
22.	Netheid en onderhoud van de lokalen Propreté et nettoyage des locaux	V			Opm: meldingen problemen aan Adjt Lefebvre Philippe (leidend ambtenaar kuiscontracten) Rem: Mentionnent problèmes Adjt Lefebvre Philippe (fonctionnaire dirigeant contrats de nettoyage)
23.	Zijn de reinigingsmiddelen goed opgeborgen? Les produits de nettoyage, sont-ils bien enfermés?			V	Opm: verantwoordelijkheid onderhoudsfirma Laurenty Rem: responsabilité firme de nettoyage Laurenty
24.	Zijn er aangepaste reinigingsmiddelen? Les produits de nettoyage sont-ils adaptés?			V	Opm: beheerd door S4 Bn HK en geleverd aan de firma Rem: gestion par S4 Bn QG et fournis à la firme.
25.	Zijn betreffende deze middelen de MSDS fiches in bezit van de preventie-assistent? Concernant ces moyens sont les fiches MSDS en possession de l'assistant en prévention			V	Beschikbaar bij S4 Bn HK en firma Disponibles chez S4 Bn QG et à la firme.
26.	Zijn er afzonderlijke kleedkamers (mannen en vrouwen) en zijn er voldoende kleedkamers?	V			

Nr N°	ITEM ITEM	OK	NOK	NVT PDA	OPMERKINGEN REMARQUES
	Est-ce qu'il y a des vestiaires séparés (hommes / femmes) en zijn er voldoende kleedkamers?				
27.	Zijn er voldoende kleedkamers? Est-ce qu'il y a suffisamment de vestiaires?		V		<i>Te weinig vestiaires ter beschikking.</i> AI 14: op te volgen met Fac Mgt gezien geen vestiaires zullen worden voorzien op het 7 ^{de} verdiep <i>Manque de vestiaires</i> AI 14: à suivre avec Fac Mgt du fait qu'on ne prévoira pas de vestiaires au 7 ^{ème} étage.
28.	Zijn er voldoende toiletten (mannen en vrouwen) voor de werknemers? Y a-t-il suffisamment de toilettes (hommes et femmes) pour les employés	V			
29.	Is de wasgelegenheid voorzien van: - voldoende lavabo's ? - zeepdispensoren ? - wegwerppapierdispensoren ? - een opschrift "verplicht handen te wassen na toiletgebruik". Est-ce qu'il ya possibilité d'ablutions: - suffisamment de lavabos ? - distributeur de savon? - distributeur de papier à usage unique? - en-tête "obligation de se laver les mains après usage toilette".	V			
30.	Worden de toiletten en, kleedkamers goed onderhouden? Les toilettes et vestiaires sont-ils bien entretenus?	V			
31.	Zijn er voldoende aangepaste afvalbakken? Est-ce qu'il y a assez de poubelles adéquates?	V			
Bescherming gezondheid werknemers / Protection santé des employé(e)s					
32.	Is er een lijst gezondheidstoezicht Pers? Wordt de Med Ctl opgevolgd? Existe-t-il une liste Ctl Med Pers? Existe-t-il un suivi des Ctl Med	V			<i>Opm: De AssPrev maakt de lijst jaarlijks over AG Incl aan LDPBW. Deze lijst wordt voorgelegd tijdens het eerste BOC van het jaar samen met het LPP</i> <i>Rem : L' Ass Prev transmettra annuellement la liste au MDT Incl LDPBW. Cette liste sera soumise au premier CCB de l'année ensemble avec le PLP.</i>
33.	Is er een verbanddoos Sch 051 en zijn er gevormde hulpverleners aanwezig? Existe-t-il une boîte de secours Sch 051 et est-ce que des	V ?			Zie AI 6 Voir AI 6

Nr N°	ITEM ITEM	OK	NOK	NVT PDA	OPMERKINGEN REMARQUES
	secouristes formés sont présents?				
34.	Zijn de verbanddozen voorzien van een pictogram? Is er een pictogram aan het lokaal waar de verbanddozen zich bevinden? Est-ce que l'armoire est pourvue d'un pictogramme ?		V		Zie AI 5 en AI 6 Voir AI 5 et AI 6
35.	Wordt de inhoud van de kast periodiek gecontroleerd en aangevuld ? Est-ce que le contenu de l'armoire est périodiquement contrôlé et complété ?	V ?			Zie AI 6 (module INP Kw) Zie AI 6 (module PIU Qu)
Brandbestrijding / Lutte contre l'incendie					
36.	Is er een (gecoördineerd) branddossier voor blok 1? Existe-t-il un dossier incendie (coordonné) pour bloc 1?		V		Zie AI 4 Voir AI 4
37.	Is het branddossier blok 1 up-to-date? Est-ce que le dossier incendie bloc 1 est à jour?		V		Zie AI 4 Voir AI 4
38.	Is er een brandevacuatie oefening uitgevoerd of gepland in 2012 volgens ARAB Art 52.10.6? Est-ce qu'un exercice évacuation incendie effectué ou planifié en 2012 selon RGPT Art 52.10.6?		V		Zie RA van AI 4 en AI 17 Voir AR du AI 4 et AI 17
39.	Hangen de plannen met de inplanting van de blusmiddelen en met de aanduiding van de Ev wegen (richting) en nooduitgangen uit? Sont les plans avec l'implantation des moyens d'extinction et avec l'indication des chemins d'Ev (direction) et sorties de secours affichées?	V ?			<i>Plannen met inplanting met brandbestrijdingsmiddelen en Ev wegen hangen uit maar soms zijn de plannen gespiegeld. Plannen met Ev wegen dienen upgedated te worden.</i> Zie AI 5: plannen te corrigeren en vraag of "masterplans" beschikbaar bij tekenbureel IRCL. <i>Plans avec l'implantation affichés mais parfois les chemins, implantations se sont mirés. Plans avec chemins d'Ev sont à mettre à jour.</i> Voir AI 5: plans à corriger et questions si "masterplans" disponibles chez bureau de dessin ICRI.
40.	Hangen de procedures en instructies voor? brandbestrijding uit in blok? Sont les procédures et instructions pour la lutte contre l'incendie affichées dans le bloc?	V ?			Zie AI 5: hernemen op de templates van de plannen van punt 41 Voir AI 5: A reprendre sur le template plans des plans du point 41.
41.	Is de brandbestrijdingsprocedure gekend door de werknemers? (melding, blussen en evacuatie)		V		<i>Opmerking: te controleren bij Ev Oef. 1^{ste} interventiePlg nog niet gevormd (in-house / outsourcing)</i>

Nr N°	ITEM ITEM	OK	NOK	NVT PDA	OPMERKINGEN REMARQUES
	Est ce que la procédure lutte contre l'incendie est connue par les employés? (avertissement, extinction, évacuation)				Zie AI 5 en AI 7 (Vmg 1ste Int Plg) <i>Remarque: à vérifier lors d'un Ev incendie</i> <i>Eq 1^{er} intervention pas formées</i> Voir AI 5 et AI 7 (Fmn Eq 1^{ère} Int)
42.	Zijn er voldoende blusmiddelen ? Est-ce qu'il y a assez de moyens d'extinction?	V			<i>Opmerking: volgens RA voldoende blusmiddelen aanwezig.</i> <i>Remarque: selon AR assez de moyens d'extinction présents.</i>
43.	Worden de blusmiddelen jaarlijks gecontroleerd? Est-ce que les moyens d'extinction sont annuellement contrôlés?		V		<i>Controle van de brandblussers uitgevoerd door AQUAFLAM</i> <i>Geen controle op brandhaspels (druktest)</i> <i>Brandblussers binnen Tech lokalen niet gekeurd</i> AI 15: druktest binnenhydrantennet uitvoeren op 7de verdiep voor Ctl druk geleverd door pompen en eventueel corrigerende maatregelen en keuring brandblussers Tech lokalen via MR C&I-I/S/A. <i>Contrôle des extincteurs effectués par AQUAFLAM. Pas de contrôle sur les hydrants (test de pression). Extincteurs dans locaux techniques pas contrôlés.</i> AI 15 : essai de pression réseau hydrants intérieurs à effectuer au 7ème étage et Ctl technique extincteurs dans locaux techniques via MR C&I-I/S/A
44.	Zijn de blusmiddelen zichtbaar, goed bereikbaar en voorzien van een voldoende groot pictogrammen ? (brandblussers, haspels, brandblusdekens,...) Les moyens d'extinction sont-ils visibles, facilement accessibles et pourvus d'un pictogramme assez large? (extincteurs, hydrants, couverture d'extinction) ?	V			Zie AI 5 voor verbetering (fotoluminescente pictogrammen) Voir AI 5 pour amélioration (pictogrammes photoluminescents)
45.	Is het rookverbod duidelijk geafficheerd? Est-ce que l'interdiction de fumer est clairement affichée?	V			
Evacuatie					
46.	Zijn de pictogrammen aangebracht volgens de evacuatieplannen en noodprocedures? Les pictogrammes sont-ils en correspondance avec les plans d'évacuation et les procédures d'urgence?		V		Opm : zie AI 5 Rem : Voir AI 5
47.	ZIjn er brandmeldknoppen en worden ze aangeduid	V			Zie AI 5 voor verbetering

Nr N°	ITEM ITEM	OK	NOK	NVT PDA	OPMERKINGEN REMARQUES
	<p>door een pictogram?</p> <p>Les bouton-poussoir d'alarme sont-ils présents et signalés par un pictogramme?</p>				<p>(fotoluminescente pictogrammen)</p> <p>Voir AI 5 pour amélioration (pictogrammes photoluminescents)</p>
48.	<p>Is het binnen alarmsysteem duidelijk hoorbaar/waarneembaar? Zijn de buitensirenes hoorbaar / waarneembaar?</p> <p>Est-ce que les systèmes d'alarme internes sont clairement audible / visible? Est-ce que les systèmes d'alarme extérieures sont clairement audible / visible?</p>		V		<p>Aantal akoestische alarmen binnen werken niet akoestisch niveau buitensirenes onvoldoende Visueel buiten alarm blijft "actief" zelfs na resetten en herwapenen branddetectiecentrale</p> <p>Zie RA en AI 3 voor corrigerende maatregelen Certaines alarmes acoustiques à l'intérieur ne fonctionnent pas Niveaux acoustiques alarmes extérieures insuffisants Alarme visuelle extérieure reste "active" même après réarmement de la centrale de détection incendie</p> <p>Voir AR et AI 3 pour mesures correctives</p>
49.	<p>Sluiten de brandwerende deuren? Est-ce que les portes coupe-feu se ferment?</p>		V		<p>Kapotte electromagneten (vaststelling bij Ctl alarm systemen: EA 07 magneten branddeuren beschadigd of ontbrekend) Mechanisch scharnier systemen defect en deurbladen sluiten niet volgens goede sequentie (kieren en bijgevolg geen Rf compartimentering) Brandwerende deuren sluiten niet volledig (schuren:/ blokkeren over vloer) brandwerende deur COps sluit niet</p> <p>Zie RA en AI 3 voor corrigerende maatregelen</p> <p>Electro-aimants défectueux (constatation lors de la Ctl systèmes d'alarmes : EA 07 électro-aimants endommagés ou manquants)</p> <p>Système de charnières mécanique ne ferment pas les vantaux dans la bonne séquence (fentes en par conséquent pas une bonne fermeture)</p> <p>Portes coupe-feu ne ferment pas complètement (glissant -/ bloquant au niveau du sol) Porte coupe-feu COps ne ferme pas</p> <p>Voir AR et AI 3 pour mesures correctives</p>
50.	<p>nooduitgangen: draaien naar buiten, vergrendeling,...</p>		V		<p><i>Geen antipaniekbaar op deuren (nood)uitgangen.</i></p>

Nr N°	ITEM ITEM	OK	NOK	NVT PDA	OPMERKINGEN REMARQUES
	<p>Sorties de secours: tourner vers l'extérieur, verrouillage,...</p>				<p><i>Ontgrendeling niet automatisch na de diensturen via het branddetectiesysteem.</i></p> <p>AI 16: Coord met 2 Ech infra en MR C&I-I/D voor aanpassing op basis van een de risicoanalyse (zie AI 3).</p> <p><i>Pas de barres anti paniques sur certaines portes des sorties (de secours)</i></p> <p>AI 16: Coord met 2 Ech Infra et MR C&I-I/D pour modification sur base de l'analyse de risques (voir AI 3).</p>
51.	<p>Zijn er voldoende evacuatiewegen?</p> <p>Y a-t-il assez de chemins d'évacuation</p>	V			
52.	<p>Zijn de evacuatiewegen obstakelvrij?</p> <p>Les chemins d'évacuation sont-ils libre d'obstacles?</p>	V ?			
53.	<p>Is een veilige evacuatie gewaarborgd?</p> <p>Une évacuation en toute sécurité est-elle garantie ?</p>		V		<p>AI 17: organisatie geleide Ev Oef en jaarlijkse onaangekondigde Oef AI 18: precare staat tobogans. Voorstel voor vervangen door brandtrappen (zie eveneens RA "brand blok 1").</p> <p>AI 17: organisation Ex Ev guidé et Ex annuelle non annoncé AI 18 : état précaire toboggans (proposition remplacement par escaliers incendie (voir également AR « incendie bloc 1 »)</p>
54.	<p>Werkt de veiligheidsverlichting en is ze functioneel?</p> <p>L'éclairage de secours est-il présent et fonctionnel?</p>		V		<p><i>Ontbreken noodverlichting in de meeste gangen</i> <i>Te weinig noodverlichting in de trappenhallen (verlichtingssterkte moet ter hoogte van de grond tenminste 0,5 lx (lux) bedragen, 1 lx op de as van de vluchtweg en 5 lx op de gevaarlijke plaatsen).</i></p> <p>AI 19: Op norm brengen noodverlichting in trappenhallen. Zie AI 5 (fotoluminescente pictogrammen / pijlen)</p>

Nr N°	ITEM ITEM	OK	NOK	NVT PDA	OPMERKINGEN REMARQUES
					<p><i>Manque éclairage de secours dans la plupart des couloirs</i></p> <p><i>Trop peu d'éclairage de secours dans les cages escalier (niveau d'éclairage au niveau du sol de 0.5 lx (lux) minimum, 1 lx sur l'axe du chemin d'Ev et 5 lx sur les endroits dangereux).</i></p> <p>AI 19: Mettre à la norme éclairage de secours dans les cages escalier. Voir AI 5 (pictogrammes / flèches photoluminescent(e)s)</p>
55.	<p>Is het branddetectie systeem functioneel? (centrale, detectoren,...)?</p> <p>Le système de détection incendie est-il fonctionnel (centrale, détecteurs,...)?</p>		V		<p>Zie opmerkingen van punten 48 en 49 en AI 3</p> <p>Voir remarques des points 48 et 49 et AI 3</p>
Elektriciteit / Électricité					
56.	<p>Is het jaarlijks keuringsattest van de hoogspanninginstallaties beschikbaar?</p> <p>L'attestation de contrôle technique basse tension est-elle présente ou quelque part disponible?</p>		V		<p>AI 20: opvragen PV van periodieke Ctl via LD aan Dalkia</p> <p>AI 20: demande PV des Ctl périodiques via LD à Dalkia.</p>
57.	<p>Is het 5 jaarlijks keuringsattest van de laagspanning aanwezig of ergens beschikbaar (2Ech Infra)?</p> <p>L'attestation de contrôle technique basse tension est-elle présente ou quelque part disponible?</p>		V		<p>AI 21: inventarisatie LS schakelborden en keuring EDTC aanvragen via contract «keuringen», beheerd door MR C&I-I/S/T.</p> <p>AI 21: inventarisation tableaux BT et demander contrôle technique par un SECT via le contrat « contrôles techniques » géré par MR C&I-I/S/T.</p>
58.	<p>Zijn de technische lokalen afgesloten, bereikbaar en voorzien van een pictogram?</p> <p>Les locaux techniques sont-ils fermés et pourvus d'un pictogramme?</p>	V			
59.	<p>Zijn de technische lokalen snel toegankelijk tijdens en buiten de diensturen?</p> <p>Les locaux techniques sont-ils fermés et pourvus d'un pictogramme?</p>		V		<p>AI 22: in het kader van het INP dient de lokalen toegankelijk te zijn. Een sleutelkast zal worden geïnstalleerd aan het onthaal en sloten technische lokalen zullen door slotenmaker worden vervangen. (type looper voor alle technische</p>

Nr N°	ITEM ITEM	OK	NOK	NVT PDA	OPMERKINGEN REMARQUES
					lokalen). AI 22: dans le cadre du PUI, les locaux doivent être accessibles. Un cleffier sera installé à l'accueil et les serrures changées par le serrurier (type passe-partout pour tous les locaux techniques).
60.	Zijn de elektriciteitsborden afgesloten, bereikbaar en voorzien van een pictogram (schakelaar bedienbaar van buiten)? Les tableaux d'électricité sont-ils enfermés, accessibles et pourvus d'un pictogramme (interrupteur/sectionneur en dehors)?		V		<i>Ten gevolge van punt 58 niet verifieerbaar (kasten gesloten) Zie ook AI 3 en AI 21</i> <i>en conséquence du point 58 pas vérifiable (tableaux fermés) Voir également AI 3 et AI 21</i>
61.	Zijn de elektriciteitschema's aanwezig in de elektriciteitskast? Les schémas de circuits sont-ils présents dans le tableau d'électricité ?		V		<i>Ten gevolge van punt 58 niet verifieerbaar (kasten gesloten) Zie ook AI 3 en AI 21</i> <i>en conséquence du point 58 pas vérifiable (tableaux fermés) Voir également AI 3 et AI 21</i>
62.	Is er een centrale bediening, buiten de elektriciteitskast, spanningloos gemaakt worden? Est-ce qu'il existe une commande centrale en dehors du tableau d'électricité pour mettre hors tension?		V		<i>Ten gevolge van punt 58 niet verifieerbaar (kasten gesloten) Zie ook AI 3 en AI 21</i> <i>en conséquence du point 58 pas vérifiable (tableaux fermés) Voir également AI 3 et AI 21</i>
63.	Verliesstroomschakelaar van 300 mA op circuits? Différentiels de 300mA sur les circuits ?		V		<i>Ten gevolge van punt 58 niet verifieerbaar (kasten gesloten) Zie ook AI 3 en AI 21</i> <i>en conséquence du point 58 pas vérifiable (tableaux fermés) Voir également AI 3 et AI 21</i>
64.	Verliesstroomschakelaar van 30mA milliampère op circuits "vochtige lokalen"? Différentiels de 30mA sur les circuits «locaux humides»?		V		<i>Ten gevolge van punt 58 niet verifieerbaar (kasten gesloten) Zie ook AI 3 en AI 21</i> <i>en conséquence du point 58 pas vérifiable (tableaux fermés) Voir également AI 3 et AI 21</i>
65.	Zijn de wandcontactdozen / schakelaars in goede staat en aangepast qua beschermingsgraad tegen indringing vocht,... waar nodig? Les prises murales / interrupteurs sont-ils & en bon état et adapté au niveau du degré de protection contre l'intrusion d'humidité,...où nécessaire.	V			
66.	Zijn de machines en wandcontactdozen geaard? Les machines et les prises sont-elles mises à la terre ?	V			

Nr N°	ITEM ITEM	OK	NOK	NVT PDA	OPMERKINGEN REMARQUES
67.	Zijn de verlengsnoeren in goede staat en conform (aardingsaansluiting)? Les rallonges sont-elles en bon état et conforme (prise de terre)?	V			
68.	Heeft de installatie een aangepaste beschermingsgraad (stof, vocht en mechanische belasting)? Est-ce que l'installation a un degré de protection adapté (poussière, humidité, charge mécanique)?	V ?			<i>Ten gevolge van punt 58 niet verifieerbaar (kasten gesloten) Zie ook AI 3 en AI 21 en conséquence du point 58 pas vérifiable (tableaux fermés) Voir également AI 3 et AI 21</i>
69.	Zijn de verlichtingsarmaturen in goede staat ? Les luminaires sont-ils en bon état	V			
70.	Niet teveel defecte lampen ? Pas trop de lampes défectueuses?	V			<i>Wordt opgevolgd via WA en regelmatige passage 1Ech Infra Suivi par DOT et passage régulier 1Ech Infra</i>
71.	Is er gevaar (AM, verlengkabels, ...) op rechtstreekse aanraking naakte geleiders Est-ce qu'il y a un danger (MT, rallonges,...) de contact direct avec conducteurs nus	V			
72.	Zijn de elektrische leidingen die uit de vloer beschermd tegen mechanisch belasting? Les conducteurs électriques sortant du sol sont-ils protégés contres les charges mécaniques?			V	
Periodieke Ctl en keuringen / Ctl périodiques					
73.	Zijn de wettelijk verplichte keuringen uitgevoerd door een EDTC of erkend organisme (HS, LS, liften, branddetectie, stookketels, mazoutreservoirs) en zijn de verslagen ter beschikking van de leidend ambtenaar en de LDPBW? Les Ctl périodiques légales, sont-elles effectuées par un SECT ou organisme agréé (HT, BT, ascenseurs, détection incendie, chaudières, citernes mazout) et est-ce que les rapports de ces contrôles sont à disposition du fonctionnaire dirigeant et du LDPBW?	V ?	V ?		<i>Zie AI 20 PV(s van periodieke Ctl opvragen via LA aan Dalkia en gepubliceerd op intranet /ILIAS Voir AI 20: PV's des Ctl périodiques via FD à demander à Dalkia et publié sur intranet / ILIAS Zie AI 21: LS Voir AI 21: BT</i>
Arbeidsklimaat / Climat de travail					
74.	Opmerkingen verwarming / verlichtingsniveau / verblinding / luchtstromen / lawaai Remarques chauffage / niveau d'éclairage / éblouissement / courant d'air / bruit		V		<i>Zie AI 1. Zie AI 1.</i>
Ergonomie / Ergonomie					
75.	Is er een beleid betreffende het beeldschermwerk, manueel heffen en tillen,... Existe-t-il une politique concernant le travail écran, levage et montage manuel des charges,...	?	?		
Psychosociale / mentale belasting / Charge psychosociale / mentale					
76.	Kent het Pers de vertrouwenspersonen (+)		V		Opm : nieuwe procedure

Nr N°	ITEM ITEM	OK	NOK	NVT PDA	OPMERKINGEN REMARQUES
	<p>Est-ce que le Pers connaît les médiateurs / médiatrices (+)</p>				<p>nog niet in voege (POC LtKol Dominique Peeters (DGJM)). In stadium Tech overleg niveau HOC Rem: nouvelle procédure ne pas encore d'application (POC LtCol Dominique Peeters (DGJM)). Au stade concertation technique au HCC</p>

Action Item List

Action Item	Ref (CR Par)	Beknopte beschrijving / acties	Actoren	Datum	Sit / Opmerkingen
AI 1	2.a Punt 74	Arbeidshygiëne – temperatuur – thermische weerstand - algemene staat vensters (AI chassis, dichtingen, ...) – te lage temperatuur op koude dagen <i>Gebruik outlook-form – contact *123 voor interventie contractant contract UTO – Indien blijvend probleem, PV van vaststelling</i>	LDPBW Ech Infra MR C&I-I Dalkia		Leidend ambtenaar contract UTO ISC Fabrice Derasse
AI 2.	2.b Punt 43	Brandveiligheid – brandbestrijdingsMat – hydranten / haspels – branddetectie systemen <i>Geen periodieke Ctl – inventarisatie Mat uitgevoerd door DSIF. Sit overmaken aan MatBeh MR C&I-I/S/A + bewaken contract periodieke Ctl – uitvoeren druktest op binnenhydrantennet (zie ook AI 13)</i>	LDPBW DSIF (S4) MR C&I-I/S/A		
AI 3.	2.c Punt 48 Punt 49 Punt 55	Brandveiligheid – Sit brandalarmsystemen – branddetectie systemen <i>Geen automatische Tx van brandalarm naar wachtlokaal, defecte magneten, binnenalarmlen en buitenalarmlen niet in orde,zie ook verwerking in RA “brand blok 1” (AI 4)</i>	LDPBW CCWB LA contract UTO Dalkia MR C&I-I		Nota Bn HK Def ST KKE (BOC 08) 1200214843 van 24 Apr 12 (bestemming: ACOS WB – CCWB en bestemmingen Info MRC&I, MRMP-I, MRMgt-R)
AI 4.	2.d Punt 36 Punt 37 Punt 40 Punt 41	Brandveiligheid – branddossier en risicoanalyse <i>RA-uitgevoerd-en-voorgelegd-aan-BOC – RA goedgekeurd door BOC – branddossier voorleggen aan WkGp brand en input nominatief 1^{ste} Int Plg, Ev Plg, hulpverleners – nota voor corrigerende maatregelen naar MRC&I- akkoord voor implanting Vz zones (1 per verdiep) – WFLOG voor plaatsen Vz zones pictogrammen op paal.</i>	LDPBW WkGp brand blok 1 BOC 2Ech Infra		4EA borden Vz zone werd verworven op Cat 373 via lokale aankoop en in stock in Mag Infra
AI 5.	2.e Punt 34 Punt 44	Arbeidsveiligheid / brandveiligheid - veiligheidsinformatie - pictogrammen Infra en Vz zones & plannen implanting blusmiddelen – signalisatie Ev weg	LDPBW Prev-Ass Mrc&I-I/S/A		Impact op INP KKE

Action Item	Ref (CR Par)	Beknopte beschrijving / acties	Actoren	Datum	Sit / Opmerkingen
AI 6.	2.f Punt 33 Punt 34 Punt 35	<p><i>Behoefte uitdrukking blok 1 overgemaakt aan MRC&I/IS/A voor verwerving op open contract, plaatsen pictogrammen door Infra plateau, standaardisatie plannen Ev wegen – brandblusmaterieel, consignes bij brand met Sp IRCI</i></p> <p>Bescherming van de gezondheid van de werknemers - EZ – verzorgingslokaal, gevormde hulpverleners (IFO of Mil Plghelpers) – eerste zorgen middelen</p> <p><i>RA uitgevoerd en goedgekeurd door BOC. Verbanddozen Set 051 besteld en geleverd door SEMI op 22 Aug 12. EA-6 verbanddozen worden voorzien en geïnstalleerd in blok 1-16 hulpverleners KKE via OPO gevormd. EZ lokaal blok 1 operationeel. EZ lokaal voorzien in blok 20 (wachtklokaal). Drukwerk infofiche E nog te lanceren (na bevestiging evt nieuw noodNr, Infosessie EZ, drukwerk voor registratieformulieren aangevraagd. Opvolging Sit EAD, plasticifiseren samenstelling Sch 051 New (NSN)</i></p>	Kw Comd LDPBW MRSys-S/M S4 Bn HK KKE		
AI 7.	2.g Punt 41	<p>Brandveiligheid – intern noodplan – brandbestrijding – vorming 1^{ste} Int Plg - fluorescentievestjes (PBM brandvertragend) voor 1ste interventie Plg</p> <p><i>Opvolgen praktische modaliteiten vorming 1^{ste} Int Plg, Yastleggen Int Plg voor gans Kw, Fluo rood FIRE behoefte verzamelen en overmaken aan het gans Kw + bijkomende behoefte voor Ev Plg</i></p>	LDPBW CC WB CC V&C Prev Ass MRSys-S/E/PP		
AI 8.	2.h	<p>Arbeidshygiëne – asbest – technisch lokaal blok 1 – verdiep 2 – vleugel C</p> <p><i>RA en werkprocedé, Sanering, update register blootstelling asbest</i></p>	LDPBW 2Ech Infra MRSys-S		
AI 9.	2.i	WFLOG – gebrek aan feedback – follow-up	LDPBW 1Ech Infra		

Action Item	Ref (CR Par)	Beknopte beschrijving / acties	Actoren	Datum	Sit / Opmerkingen
AI 10.	Punt 3	<i>Coörd met plateau voor betere follow-up en feedback</i> Arbeidsveiligheid – inplantingsplan (bestemming lokalen) <i>Plannen bovenzicht en lijst bezetting blok 1 overmaken aan Prev Ass voor inkleuring</i>	2Ech Infra LDPBW Fac Mgt Prev Ass		
AI 11.	Punt 4	Staat vloeren / muren / plafonds – gang en toiletten – vals plafond beschadigd – rockfon panelen te vervangen <i>O&T: Opmaak WFLOG en opvolging</i>	Prev Ass Off HL LDPBW 2 Ech Infra		STRAT: zie AI 8
AI 12.	Punt 17	Ergonomie – risico-analyse bureauticawerkposten <i>RA op basis van checklist ergonomie bureauticawerkpost</i>	LDPBW		
AI 13.	Punt 20	Arbeidsveiligheid – eventuele behoefte PBM voor Pers S4 (verhuisactiviteiten, tillen en heffen lasten) <i>Behoeft aan veiligheidsschoenen, handsschoenen mechanische bescherming</i>	LDPBW HL MRSys-S/E/PP		
AI 14.	Punt 27	Verfraaiing van de werkplaatsen – behoefte bijkomende vestiaires <i>O&T: Herverdeling en opvolging Fac Mgt mits op 7de verdiep blok 1 – SLPPT geen vestiaires worden geïnstalleerd.</i>	LDPBW Fac Mgt		
AI 15.	Punt 43	Brandveiligheid – brandbestrijding – druk op binnenhydranten net + keuring brandblussers Tech lokalen <i>Druktest binenhydrantennet – reparatie brandpompen – inventarisatie brandblussers Tech lokalen uitgevoerd – keuring aanvragen bij MRC&I-I/S/A</i>	LDPBW S4 Bn HK Sp vrijwillige brandweerPers		
AI 16.	Punt 50	Nooduitgangen – ontbreken antipaniekbaren nooduitgangsdeuren –	Prev Ass LDPBW		RA in AI 3

Action Item	Ref (CR Par)	Beknopte beschrijving / acties	Actoren	Datum	Sit / Opmerkingen
AI 17.	Punt 53	<i>Coördinatie en opvolging met Coord en op basis van RA</i> Brandveiligheid – Ev – gewaarborgde Ev	2 Ech Infra MR C&I-I/D Prev Ass HL LDPBW		
AI 18.	Punt 53	<i>Organisatie jaarlijks (geleide Ev Oef)</i> Brandveiligheid – Ev – gewaarborgde Ev	LDPBW 2Ech Infra MR C&I		
AI 19.	Punt 54	<i>Sit tobogans: Infra aanvraag voor vervanging door brandtrappen</i> Brandveiligheid – Ev – noodverlichting ontbrekend onvoldoende	LDPBW 2Ech Infra MR C&I		
AI 20.	Punt 56 Punt 73	<i>Op norm brengen – fotoluminescente pijlen plaatsen (SGDF-gekennerd-voor-verwijzing-op-Cat-373)</i> Arbeidsveiligheid – elektriciteit – wettelijke keuring HS installaties en andere technische installaties die wettelijk dienen gekeurd te worden	LDPBW LA contract UTO Dalkia MR C&I-I/S/T		
AI 21.	Punt 57	<i>PV periodieke jaarlijkse Ctl door erkend organisme opvragen via LD aan DALKIA</i> Arbeidsveiligheid / brandveiligheid - verplichte keuringen EDTC / erkend organisme (LS)	LDPBW Mrc&I-I/S/T 2Ech Infra		Zie verslagen periodieke Ctl liften op intranet
AI 22.	Punt 69	<i>probleem voor het gans Kw. Nagaan of de Ctl kan geïntegreerd worden in de contracten "grof onderhoud Elec</i> Arbeidsveiligheid – elektriciteit – technische lokalen afgesloten maar snel toegankelijk tijdens en na de diensturen <i>Sleutelkast geleverd door Berlaar en WFLGG voor plaatsing aan onthaat blok-1. Aanpassing sloten technische lokalen in overleg met slotenmaker 2Ech Infra (eveneens kopie sleutel voor Dalkia, TSS CIS en 2Ech Infra)</i>	LDPBW 2de Ech Infra		