

Deel VI. ACTIEMODULE "(ZEER) ERNSTIGE ARBEIDSONGEVALLEN"

Actiemodule "(Zeer) ernstige Arbeidsongevallen"		Dossier/Actiesteekkaarten	
Nr	Benaming	Nr	Benaming
VI.	(Zeer) ernstige arbeidsongevallen Kwartier "XX"	7	Melding (zeer) ernstig arbeidsongeval - en initiatie onderzoek (zeer) ernstig arbeidsongeval Getuige - actoren van preventie - Korpscommandant of zijn aangestelde -
		8	Initiatie onderzoek (zeer) ernstig arbeidsongeval Actoren van preventie Eenh - Korpscommandant of zijn aangestelde - LDPBW08 - AMT Evere - Vz BOC08 (Kw Comd) - leden BOC 08

Ref: ACWB-SPS-WRKPR-008 - Behandeling arbeidsongevallen in het kader van het welzijn op het werk

ACWB-GID-WRKPR-005 - Behandeling van arbeidsongevallen in het kader van het welzijn op het werk

Meldingsformulier van een (zeer) ernstig ongeval in waarvan een werknemer van KKE het slachtoffer is (Bijl A aan actiemodule VI "(zeer) ernstige arbeidsongevallen)

Lijst Offr HL LPP - preventieassistenten Eenh / Dst KKE (Bijl B aan actiemodule VI "(zeer) ernstige arbeidsongevallen")(bijvoegen mail & Tf Nr?)

Flowchart voor bepaling "zeer ernstig arbeidsongeval" - "ernstig arbeidsongeval" (Bijl C aan actiemodule VI "(zeer) ernstige arbeidsongevallen")

Lijst criteria ZEAO "afwijkende gebeurtenissen" (Bijl D aan actiemodule VI "(zeer) ernstige arbeidsongevallen")

Lijst criteria ZEAO "betrokken voorwerp" (Bijl E aan actiemodule VI "(zeer) ernstige arbeidsongevallen")

Lijst criteria EAO "tijdelijk letsel" (Bijl F aan actiemodule VI "(zeer) ernstige arbeidsongevallen")

UNCLASS

Lijst van delegatie BOC voor onderzoek op plaats van het (zeer) ernstig arbeidsongeval (Bijl G aan actiemodule VI "(zeer) ernstige arbeidsongevallen")

Template voor opmaak van omstandig / voorlopig verslag (Bijl H aan actiemodule VI "(zeer) ernstige arbeidsongevallen")

Nr 7 (4 Blz)	ACTIESTEELKAART "MELDING (ZEER) ERNSTIG ARBEIDSONGEVAL"
ACTOREN: Getuige van het mogelijk (zeer) ernstige ongeval - Actoren van preventie Eenh - Offr met wachtdienst - Korpscommandant of zijn aangestelde - LDPBW08	
NOODSITUATIES: OVERLIJDEN EN GEKWETSTEN	
<p>Acties en waarschuwing door de getuige van een mogelijk ernstig arbeidsongeval of zeer ernstig arbeidsongeval:</p> <p>1. tijdens de diensturen, het/ de slachtoffer(s) behoren tot uw Eenh , de actoren van preventie van uw Eenh van het slachtoffer zijn gekend en bereikbaar</p> <p>Bij een ernstig ongeval binnen en buiten KKE, contacteer de hulpdiensten via het internationaal noodnummer 112 en verstrek volgende informatie aan de dispatching:</p> <ul style="list-style-type: none"> - Plaats en DTG arbeidsongeval - Beknopte beschrijving van het arbeidsongeval: aantal slachtoffers, <i>gebeurtenis, aard verwondingen, doden, calamiteiten (brand, explosie,...)</i> - Informatie betreffende de getuige: <i>naam en op welk Tf Nr de hulpdiensten u kunnen terug contacteren)</i> <p>Pas de modaliteiten toe van Actiemodule VII "Eerste Hulp" actiesteelkaarten 8 "levensreddende handelingen" en actiesteelkaart 9 "eerste hulpverlening".</p> <p>Contacteer de Offr met wachtdienst: blok 20 op intern Tf Nr 9-2400-4681, op het extern Tf Nr 02/701.4681 of op het intern noodNr *333, meldt de vraag voor interventie door de hulpdiensten en verstrek hem bovenstaande informatie.</p> <p>Contacteer uw preventieassistent, uw Offr "preventie en bescherming op het werk - LPP" of een ander lid van de hiërarchische lijn indien u beschikt over hun telefonische gegevens (zie Bijl A aan actiemodule VI: "(zeer) ernstige arbeidsongevallen")</p> <p>Verstrek volgende informatie:</p> <ul style="list-style-type: none"> - Plaats en DTG arbeidsongeval - Na(a)m(en) slachtoffer(s) - Beknopte beschrijving van het arbeidsongeval: <i>gebeurtenis, betrokken voorwerpen, stoffen of materialen, aard verwondingen, dood,...</i> - Identiteit andere getuigen <p>Indien mogelijk maak foto's / schetsen van de Sit ter plaatse van de calamiteit, die je in het kader van het arbeidsongevallenonderzoek overmaakt aan de actoren van preventie van uw Eenh.</p> <p>Neem de acties voor het vrijwaren van de zone van het mogelijks (zeer) ernstig arbeidsongeval of vraag de Sp van het Pers met wachtdienst</p> <p>2. Na de diensturen, het slachtoffer behoort niet tot uw Eenh, de actoren van preventie van uw Eenh zijn niet gekend of niet bereikbaar (Bijv Tf Nr niet beschikbaar)</p>	

Bij een ernstig ongeval binnen en buiten KKE, contacteer de hulpdiensten via het internationaal noodnummer 112 en verstrek volgende informatie aan de dispatching:

- Plaats en DTG arbeidsongeval
- Beknopte beschrijving van het arbeidsongeval: aantal slachtoffers, gebeurtenis, aard verwondingen, doden, calamiteiten (brand, explosie,...)
- Informatie betreffende de getuige: naam en op welk Tf Nr de hulpdiensten u kunnen terug contacteren)

Pas de modaliteiten toe van Actiemodule VII "Eerste Hulp" actiesteekkaarten 8 "levensreddende handelingen" en actiesteekkaart 9 "eerste hulpverlening".

Contacteer de Offr met wachtdienst: blok 20 op intern Tf Nr 9-2400-4681, op het extern Tf Nr 02/701.4681 of op het intern noodNr *333, meldt de vraag voor interventie door de hulpdiensten en verstrek hem onderstaande informatie

Verstrek volgende informatie:

- Plaats en DTG arbeidsongeval
- Na(a)m(en) slachtoffer(s)
- Beknopte beschrijving van het arbeidsongeval: *gebeurtenis, betrokken voorwerpen, stoffen of materialen, aard verwondingen, dood,...*
- Identiteit andere getuigen

Indien mogelijk maak foto's / schetsen van de Sit ter plaatse van de calamiteit, die je in het kader van het arbeidsongevallenonderzoek overmaakt aan de actoren van preventie de Eenh van het / de slachtoffer(s).

Neem de acties voor het vrijwaren van de zone van het mogelijks (zeer) ernstig arbeidsongeval of vraag de Sp van het Pers met wachtdienst (zie

Acties en waarschuwing door de Offr met wachtdienst

1. Tijdens de diensturen

Contacteer de preventieassistent, de Offr "preventie en bescherming op het werk - LPP" of een ander lid van de hiërarchische lijn indien u beschikt over hun telefonische gegevens van de Eenh van het / de slachtoffer(s) (zie Bijl A aan actiemodule VI: "(zeer) ernstige arbeidsongevallen")

Verstrek volgende informatie:

- Plaats en DTG arbeidsongeval
- Na(a)m(en) slachtoffer(s)
- Beknopte beschrijving van het arbeidsongeval: *gebeurtenis, betrokken voorwerpen, stoffen of materialen, aard verwondingen, dood,...*
- Identiteit andere getuigen

Initieer de acties voor het vrijwaren van de zone van het mogelijks (zeer) ernstig arbeidsongeval binnen het Kw: afbakening met rood/wit lint - geen toegang voor onbevoegden"

2. Na de diensturen

Contacteer de Korpscommandant van de Eenh van het / de slachtoffer(s) volgens de lijst

zoals hernomen op de "lijst belangrijke telefoonnummers" bijgevoegd aan de papieren versie van het INP en verstrek bovenstaande informatie van het mogelijkerwijze (zeer) ernstig arbeidsongeval.

Contacteer de Offr op de hoogte op de gsm van permanentie volgens de dienstrol Offr op de hoogte KKE en verstrek hem / haar bovenstaande informatie van het mogelijkerwijze (zeer) ernstig arbeidsongeval.

Contacteer de Kw Comd op zijn dienst GSM, zoals hernomen op de "lijst sleutelpersoneel" Bn HK Def St KKE en verstrek hem bovenstaande informatie van het mogelijkerwijze (zeer) ernstig arbeidsongeval.

Initieer de acties voor het vrijwaren van de zone van het mogelijks (zeer) ernstig arbeidsongeval binnen het Kw: afbakening met rood/wit lint - geen toegang voor onbevoegden"

Acties en waarschuwing actoren van preventie Eenh - Korpscommandant of zijn aangestelde van de Eenh van het / de slachtoffer(s)

1. Tijdens de diensturen

Bereid het AO dossier voor

Verifieer of er sprake is van een zeer ernstig arbeidsongeval op basis van Bijl C, D en E aan actiemodule VI "(zeer) ernstig" arbeidsongevallen" (beslissingdiagram, criteria afwijkende gebeurtenis en betrokken voorwerp)

Verifieer of er sprake is van een ernstig arbeidsongeval op basis van Bijl C, D,E en F aan actiemodule VI "(zeer) ernstig" arbeidsongevallen" (beslissingdiagram, criteria afwijkende gebeurtenis, betrokken voorwerp en aard tijdelijk letsel)

Indien GEEN ZEER ERNSTIG ARBEIDSONGEVAL: [einde procedure actiemodule 7 "\(zeer\) ernstige arbeidsongevallen"](#)

Indien ZEER ERNSTIG ARBEIDSONGEVAL, verstuur het meldingsformulier volgens Bijl A aan de actiemodule VI "(zeer) ernstige arbeidsongevallen" of volgens Bijl C aan CWB-SPS-WRKPR-008 met als bestemmingen LDPBW, Cel AMT, Vz BOC, een afschrift voor de St Offr Welzijn en de AsPrev van de eenheid en de arbeidsinspectie ILE

Indien ERNSTIG ARBEIDSONGEVAL, , verstuur het meldingsformulier volgens Bijl A aan de actiemodule VI "(zeer) ernstige arbeidsongevallen" of volgens Bijl C aan CWB-SPS-WRKPR-008 met als bestemmingen LDPBW, Cel AMT, Vz BOC en een afschrift voor de St Offr Welzijn en de AsPrev van de eenheid

Bevestiging "(zeer) ernstig arbeidsongeval " door schriftelijke "notificatie van een ernstige gebeurtenis" aan COps/NPO (interne FAX: 6544 of 6705 -service mailbox: COps/Comcen@COps.mil.be) volgens Bijl A "model van de telefonische en schriftelijke notificatie" aan ACOT-SPS-DOCREP-ONXQ-001

2. Na de diensturen

De KorpsComd past de procedure toe volgens de actiesteekkaart "zeer ernstige arbeidsongeval" van de Eenh

Bereid het AO dossier voor

Verifieer of er sprake is van een zeer ernstig arbeidsongeval op basis van Bijl C, D en E aan actiemodule VI "(zeer) ernstig" arbeidsongevallen" (beslissingdiagram, criteria afwijkende

gebeurtenis en betrokken voorwerp)

Verifieer of er sprake is van een ernstig arbeidsongeval op basis van Bijl C, D,E en F aan actiemodule VI "(zeer) ernstig" arbeidsongevallen" (beslissingdiagram, criteria afwijkende gebeurtenis, betrokken voorwerp en aard tijdelijk letsel)

Indien GEEN ZEER ERNSTIG ARBEIDSONGEVAL: [einde procedure actiemodule 7 "\(zeer\) ernstige arbeidsongevallen"](#)

Indien ZEER ERNSTIG ARBEIDSONGEVAL, verstuur het meldingsformulier volgens Bijl A aan de actiemodule VI "(zeer) ernstige arbeidsongevallen" of volgens Bijl C aan CWB-SPS-WRKPR-008 met als bestemmingen LDPBW, Cel AMT, Vz BOC, een afschrift voor de St Offr Welzijn en de AsPrev van de eenheid en de arbeidsinspectie ILE

Indien ERNSTIG ARBEIDSONGEVAL, , verstuur het meldingsformulier volgens Bijl A aan de actiemodule VI "(zeer) ernstige arbeidsongevallen" of volgens Bijl C aan CWB-SPS-WRKPR-008 met als bestemmingen LDPBW, Cel AMT, Vz BOC en een afschrift voor de St Offr Welzijn en de AsPrev van de eenheid

Bevestiging "(zeer) ernstig arbeidsongeval " door schriftelijke "notificatie van een ernstige gebeurtenis" aan COps/NPO (interne FAX: 6544 of 6705 -service mailbox: COps/Comcen@Cops.mil.be) volgens Bijl A "model van de telefonische en schriftelijke notificatie" aan ACOT-SPS-DOCREP-ONXQ-001

Extra maatregelen:

- Vrijwaren zone arbeidsongeval
- Opstarten van het ZEAO door LDPBW08 - AsPrev Eenh - Delegatie BOC

Interventiemiddelen (Comms, elektronisch, Mat)

- Vaste Tf / mobiele Tf
- Template meldingsformulier volgens Bijl A aan de actiemodule VI "(zeer) ernstige arbeidsongevallen" of volgens Bijl C aan CWB-SPS-WRKPR-008 met als bestemmingen LDPBW, Cel AMT, Vz BOC, een afschrift voor de St Offr Welzijn en de AsPrev van de eenheid en de arbeidsinspectie ILE indien het een ZEAO betreft.
- Template Bijl A "model van de telefonische en schriftelijke notificatie" aan ACOT-SPS-DOCREP-ONXQ-001 elektronisch en onder papieren vorm ter beschikking op workstation Offr met wachtdienst en S2
- "lijst sleutelpersoneel" Bn HK Def St KKE bij Offr met wachtdienst en in dossier Offr op de hoogte
- lijst "belangrijke Tf Nr" in wachtdossier Offr met wachtdienst
- Rood-wit lint - nadar - betonijzers (voor vrijwaren zone arbeidsongeval)

Nr 8 (2 Blz)	INITIATIE ONDERZOEK (ZEER) ERNSTIG ARBEIDSONGEVAL
ACTOREN: Actoren van preventie Eenh - Korpscommandant of zijn aangestelde - LDPBW08 - AMT Evere - Vz BOC08 (Kw Comd) - leden BOC 08	
NOODSITUATIES: OVERLIJDEN EN GEKWETSTEN	
<p>(Mogelijke) acties door Vz BOC op dag X / X+1 na het (zeer) ernstige arbeidsongeval volgens eigen beoordeling / initiatief, in overleg met de KorpsComd of op vraag van de leden van het BOC</p> <p>Activatie crisiscel - crisismanagement (zie Actiemodule XVII "Ernstige gebeurtenissen - actiesteekkaart 32: "crisismanagement")</p> <p>Initiatie onderzoek ter plaatse van het (zeer) ernstige arbeidsongeval door een delegatie van het BOC, de LDPBW08, AMT Evere via email.</p> <ul style="list-style-type: none"> - lijst van de delegatie van het BOC - zie Bijl G aan Actiemodule VI: "(zeer) ernstige arbeidsongevallen") - PBM ter beschikking van de delegatie van het BOC voor AO onderzoek (vastgelegd door middel van een risicoanalyse) <ul style="list-style-type: none"> • Hoofdbescherming: <i>veiligheidshelm PE Blauw - NSN: 8415-13-120-1144</i> • Veiligheidsschoenen: <i>Jalilis - NSN: 8430-14-562-2XXX (volgens maat)</i> • Gelaatsbescherming: <i>veiligheidsbril Tempo PC Blank - NSN: 4240-14-555-0472</i> • Handbescherming: <i>handschoenen Robusta Strong - 8415-13-119-6280</i> • Gehoorbescherming: <i>gehoorkappen Bilsom Leightning - NSN: 4240-14-548-3057</i> • Signalisatiekledij: <i>signalisatiejasje Gilet Signa Jaune New Aldan</i> <p>Initiatie spoedBOC via email door LDPBW08</p> <ul style="list-style-type: none"> - Bespreking van de (voorlopige) resultaten van het arbeidsongevallenonderzoek - Formuleren van risicobeheersende maatregelen van Mat of Org aard als input van het voorlopig verslag / omstandig verslag 	
<p>Extra maatregelen (zie ACWB-GID-WRKPR-005 - Behandeling van arbeidsongevallen in het kader van het welzijn op het werk)</p> <ul style="list-style-type: none"> - Opmaak arbeidsongevallensteekkaart voor Mil Pers of Mod A voor Civ Personeel - Mod 150 (Mil Pers) of Mod B (Civ Pers) (te evalueren door PA AG - AMT Evere) - Opmaak en verspreiding van het voorlopig / omstandig verslag (lokale actoren preventie van de Eenh - LDPBW08 - CO Eenh) 	
<p>Interventiemiddelen (Comms, elektronisch, Mat)</p> <ul style="list-style-type: none"> - Vaste Tf / mobiele Tf - Email - Mail distribution groups "leden BOC" - Template arbeidsongevallensteekkaart - Mod A 	

UNCLASS

- Template voorlopig verslag - omstandig verslag
- Template arbeidsongevallensteekkaart voor Mil en Mod A Civ Pers
- PBM indien intrinsieke veiligheidsrisico's op de plaats van onderzoek van het (zeer) ernstig arbeidsongeval

MELDINGSFORMULIER VAN EEN (ZEER) ERNSTIG ONGEVAL IN WAARVAN EEN WERKNEMER VAN KKE HET SLACHTOFFER IS

1. Gebeurtenis (**):

Gebeurtenis		Categorie ongeval		Activiteit	
Bestemming	(**)	Fax	E-mail (in GAL)		
LDPBW 08 van de KwGpg van de eenheid		9-2400-4709 02/701.4709	+ACOSWB-SLPPT08-EVERE		
StOffr LPP van de eenheid					
AsPrev van de eenheid					
Cel AMT van de KwGpg van de eenheid		9-2400-6524 02/701.6524	+ACOSWB-AMT-EVZ		
Vz BOC KwGpg van de eenheid		9-2400-4709 02/701.4709	Dirk.laforce@mil.be		
ILE		9-2820-5323 02/2645323	**ACOSWB-ILE-L		
Incident (zonder slachtoffer)		Sportongeval			
Ernstig incident (zonder slachtoffer)		Ops ongeval			
Arbeidsongeval (AO)		Ongeval "Oef & Man"	Oefening buitenland		
Ernstig AO	<input type="checkbox"/>		Oefening binnenland		
Zeer ernstig AO	<input type="checkbox"/>		Tactisch bivak		
Arbeidswegongeval			Mission Oriented Training		
			Pre Deployment Training		
			Andere :		
		Andere ongevallen :		

2. Eenheid, DTG, plaats en omschrijving gebeurtenis, identiteit slachtoffer(s) en getuigen : zie notificatie van ernstige gebeurtenis (aangehecht in bijlage). Indien geen notificatie opgesteld werd, deze gegevens toevoegen in bijlage.

(*) ILE dient enkel verwittigd te worden wanneer het een zeer ernstig arbeidsongeval betreft en het zich heeft voorgedaan in België.

(**) de juiste vakken aankruisen

(***) Ref: Bijl A aan

3. Opsteller meldingsformulier :*Naam, voornaam, graad,*
Tfnr.....

*Handtekening Korpscommandant
of zijn gemandateerde
Naam, voornaam, graad*

.....

Bijlage aan het meldingsformulier van een arbeidsongeval of incident

(indien geen notificatie ernstige gebeurtenis)

1. Eenheid :
2. DTG Gebeurtenis :
3. Plaats Gebeurtenis (postcode + naam) :
.....
4. Slachtoffer(s) :

Nr	Naam	Voornaam	Stamn ^r Medex n ^o	Man/ Vrouw	Civ/Mil	< 21j / > 21j	#d AGR	Dodelijk ?
1								
2								
3								
...								

5. Beknopte omschrijving van het arbeidsongeval/incident
(gebeurtenis, aard verwondingen,...) :

.....

foto's of schetsen eventueel in bijlage van het meldingsformulier

.....

6. Identiteit getuige(n) :

Naam, voornaam, graad :

(*)

Offr LPP – assistent in preventie – Offr PLP – assistant en prévention

Bijvoegen Tf Nr en mail

Nr / N°	Eenheid - unité	Offr LPP Offr PLP	Assistent in preventie Assistant en prévention
1.	I RCI /ICRI	Kapt Francis De Swert	Adjt Alexandra Struye 1SgtMaj Laurent Dieudonné
2.	ACOS IS	Gekend bij LDPBW08	Gekend bij LDPBW08
3.	ACOS Ops&Trg	Maj Olivier Ferneeuw	Adjt Gert Van Laere
4.	ACOS Strat	Cdt Eric Wagemans	Adjt Xavier Deserranno 1Sgt Michael Matthys
5.	Bn HK DefSt – KKE / Bn QG EM Def - QRE	Cdt Katleen Putteman	Commandant Jean-Michel D'Herde 1SgtChef Ian Opdorp
6.	CC V&C Ops C3 Syst	Maj Peter Van Riebeke	AdjtChef Ronny Cornet
7.	CDSKA Kinderdagverblijf / OCASC crèche	Mr Frédéric Brichard	Mevr Elke Schouterden
8.	CIDMAT	Cdt Stefaan Bracke	Adjt Jean-Pol Potvin
9.	COMOPSAIR	Cdt Ward Waeyenberge	AdjtMaj Gérard Dullaert AdjtChef Jan Hofmans
10.	COMOPSLAND	Cdt Didier Meunier	AdjtChef François Thomas
11.	COMOPSMED	Lt Roel Pallemans	AdjtChef Peter Pannemans
12.	COMOPSNV - DBO	NVT	NVT
13.	DG BudFin	Maj Guy Vesters	Adjt Arne Keppens
14.	DG Com	Maj Olivier Ferneeuw	Adjt Didier Letard
15.	DG JM	Cdt Pierre Fievet	AdjtChef Jean-Michel Scieur
16.	DRMB/SARM	NVT	NVT
17.	FINABEL	NVT	NVT
18.	HRA-E/N Archieven / HRA-E/N Archives	Cdt Rudy Gunst	Adjt Marc Steenmans
19.	IAD	Cdt Pierre Fievet	AdjtChef John Bruggeman
20.	Kab CHOD / Cab CHOD	Adjt Johan Vanhees	Adjt Johan Vanhees
21.	MP Gp	Cdt Thibaur Mancel	1SgtChef Jean-Pascal Jaminon
22.	MR C&I	Maj Peter Freys	AdjtChef Joël Hocq
23.	MR Mgt / Staf DGMR	Cdt Jos Laudes	Adjt Christian Barbieux
24.	MRMP	Cdt Marc Mariën	AdjtMaj Christian Baillien
25.	MRSys	Maj Philippe Loots	Adjt Jean-Pascal Harvent
26.	NKD/CND – Club EVERE	Adjt Philippe Verhevick	Adjt Philippe Verhevick
27.	Tpt E BXL/U Tpt BXL Det Evere	AdjtChef Aland Dupont	Adjt Fabian Allart
28.	UB Def Evere	Cdt Dirk Van Bever	Adjt Peter Vinck

Beslissingsdiagram ZEER ERNSTIG ARBEIDSONGEVAL

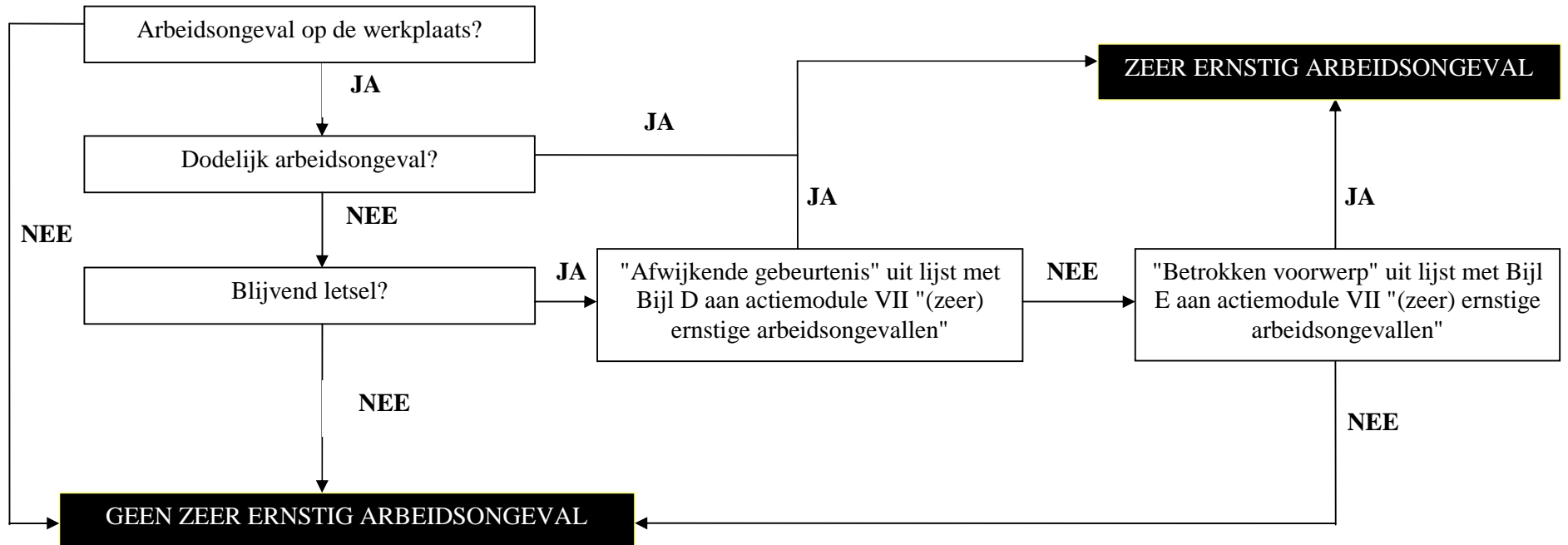

Beslissingsdiagram ERNSTIG ARBEIDSONGEVAL

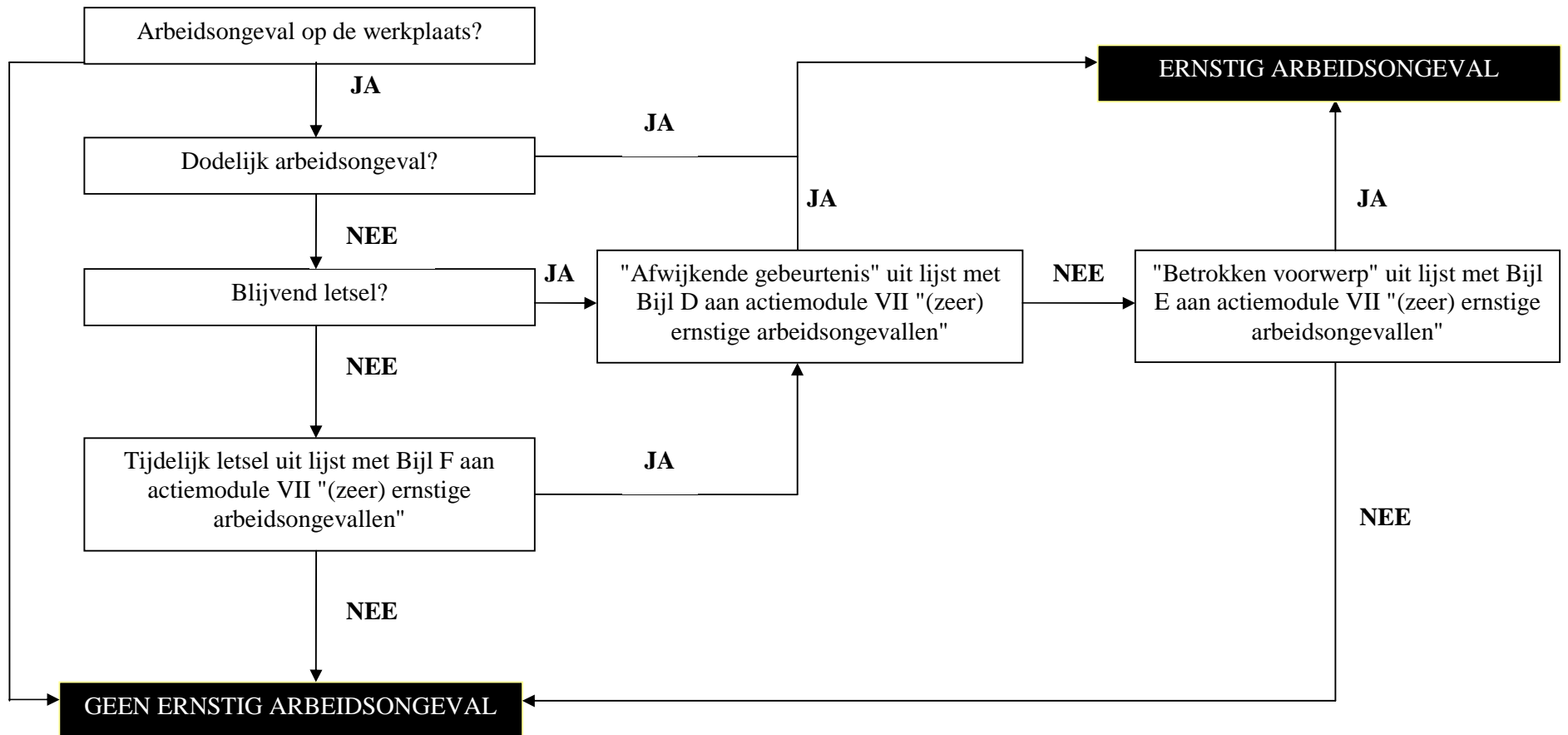

Lijst "afwijkende gebeurtenissen" voor vaststelling (zeer) ernstig arbeidsongeval

Code	Afwijkende gebeurtenis
10	Afwijkende gebeurtenis ten gevolge van een elektrische storing, explosie, brand - niet gespecificeerd
11	Elektrische storing door een defect in de installatie - met indirect contact tot gevolg
12	Elektrische storing - met direct contact tot gevolg
13	Explosie
14	Brand, vuurzee
19	Overige afwijkende gebeurtenissen, behorend tot groep 10, hierboven niet vermeld
20	Afwijkende gebeurtenis door overlopen, kantelen, lekken, leeglopen, verdampen, vrijkomen - niet gespecificeerd
21	In vaste toestand - overlopen, kantelen
22	In vloeibare toestand - lekken, sijpelen, leeglopen, spatten, sproeien
23	In gasvormige toestand - verdampen, aerosolvorming, gasvorming
24	In poedervorm - rookontwikkeling, stof, deeltjes
29	Overige afwijkende gebeurtenissen, behorend tot groep 20, hierboven niet vermeld
30	Breken, barsten, glijden, vallen, instorten van het betrokken voorwerp - niet gespecificeerd
31	Breken van materiaal, op de voegen of verbindingen
32	Breken, barsten, waarbij scherven/spanen ontstaan (hout, glas, metaal, steen, kunststof, overige)
33	Glijden, vallen, instorten van het betrokken voorwerp - hoger gelegen (op het slachtoffer vallend)
34	Glijden, vallen, instorten van het betrokken voorwerp - lager gelegen (het slachtoffer meeslepend)
35	Glijden, vallen, instorten van het betrokken voorwerp - op gelijke hoogte gelegen
39	Overige afwijkende gebeurtenissen, behorend tot groep 30, hierboven niet vermeld
40	Verlies van controle (geheel of gedeeltelijk) over een machine, vervoer- of transportmiddel, handgereedschap, voorwerp, dier - niet gespecificeerd
41	Verlies van controle (geheel of gedeeltelijk) - over een machine (inclusief onbedoeld starten) en over het met de machine bewerkte materiaal
42	Verlies van controle (geheel of gedeeltelijk) - over een vervoer- of transportmiddel (al dan niet gemotoriseerd)
43	Verlies van controle (geheel of gedeeltelijk) - over een handgereedschap (al dan niet gemotoriseerd) en over het met het gereedschap bewerkte materiaal
44	Verlies van controle (geheel of gedeeltelijk) - over een voorwerp (dat wordt gedragen, verplaatst, gehanteerd, enz.)
51	Vallen van personen - van hoogte
63	Door een voorwerp of de vaart daarvan gegrepen of meegesleept worden

Lijst "betrokken voorwerpen" voor vaststelling (zeer) ernstig arbeidsongeval

Code	Betrokken voorwerpen
02.00	Gebouwen, constructies, oppervlakken – in de hoogte (binnen of buiten) - niet gespecificeerd
02.01	Bovengrondse delen van gebouwen – vast (daken, terrassen, openingen, trappen, kades)
02.02	Constructies, oppervlakken in de hoogte – vast (loopbruggen, vaste ladders, pylonen)
02.03	Constructies, oppervlakken in de hoogte – beweegbaar (rolsteigers, verplaatsbare ladders, werkbakken, hefplatformen)
02.04	Constructies, oppervlakken in de hoogte – tijdelijk (tijdelijke stellingen, harnasgordels en vanglijnen)
02.05	Constructies, oppervlakken in de hoogte – drijvend (boorplatformen, steigers op lichters)
02.99	Overige gebouwen, constructies, oppervlakken – in de hoogte, behorend tot groep 02, maar hierboven niet vermeld
03.01	Graafwerkzaamheden, geulen, putten, kuilen, steile hellingen, werkkuilen
03.02	Onderaardse gangen, tunnels
03.03	Onderwateromgeving
04.00	Distributiesystemen voor materialen, aanvoer, leidingen - niet gespecificeerd
04.01	Distributiesystemen voor materialen, aanvoer, leidingen - vast - voor gassen, vloeistoffen, vaste stoffen, incl. laadtrechters
04.02	Distributiesystemen voor materialen, aanvoer, leidingen - verplaatsbaar
04.03	Rioleringen, drainage
04.99	Overige distributiesystemen voor materialen, toevoer, leidingen, behorend tot groep 04, maar hierboven niet vermeld
05.00	Motoren, systemen voor transmissie en opslag van energie - niet gespecificeerd
05.01	Motoren, generatoren (thermische, elektrische of stralingsenergie), incl. compressors, pompen
05.02	Systemen voor transmissie en opslag van energie (mechanisch, pneumatisch, hydraulisch, elektrisch, incl. Batterijen en accu's)
05.99	Overige systemen voor transmissie en opslag van energie, behorend tot groep 05, maar hierboven niet vermeld
07.00	Mechanisch gereedschap met de hand bediend - niet gespecificeerd
07.01	Mechanisch handgereedschap - voor zagen
07.02	Mechanisch handgereedschap - voor snijden, snoeien (incl. scharen, kniptangen, snoeischaren)
07.03	Mechanisch handgereedschap - voor slijpen, steken, beitelen (grootte hagen zie 09.02), snoeien, maaien
07.04	Mechanisch handgereedschap - voor krabben, polijsten, schuren (incl. doorslijpmachine)
07.05	Handgereedschap - niet gemotoriseerd - voor boren, draaien, schroeven
07.06	Handgereedschap - niet gemotoriseerd - voor spijkeren, klinken, nieten
07.07	Mechanisch handgereedschap - voor naaien, breien
07.08	Mechanisch handgereedschap - voor lassen, lijmen
07.09	Mechanisch handgereedschap - voor extractie van materialen en grondbewerking (incl. landbouwmachines, betonbrekers)

Bijl E aan actiemodule VI "(zeer) ernstige arbeidsongevallen

07.10	Mechanisch handgereedschap - voor poetsen, smeren, wassen, schoonmaken (incl. stofzuiger, hogedrukreiniger)
07.11	Mechanisch handgereedschap - voor schilderen
07.12	Mechanisch handgereedschap - voor vasthouden, grijpen
07.13	Mechanisch handgereedschap - voor keukenwerkzaamheden (uitgezonderd messen)
07.14	Mechanisch handgereedschap - voor verwarmen (incl. droger, verfafbrander, strijkijzer)
07.15	Mechanisch handgereedschap - voor medische en chirurgische doeleinden - prikkend, snijdend
07.16	Mechanisch handgereedschap - voor medische en chirurgische doeleinden – overige, niet snijdend
07.17	Pneumatische spuitwerktuigen (zonder het werktuig nauwkeurig weer te geven)
07.99	Met de hand bediend mechanisch gereedschap, voor overige werkzaamheden, behorend tot groep 07, maar hierboven niet vermeld
09.00	Machines en uitrusting - draagbaar of verplaatsbaar - niet gespecificeerd
09.01	Draagbare of verplaatsbare machines - voor opgravingen en grondbewerking - mijnbouw, steen/zandgroeven en machines voor de bouw, openbare werken
09.02	Draagbare of verplaatsbare machines – voor grondbewerking, landbouw
09.03	Draagbare of verplaatsbare machines (niet voor grondbewerking) - voor bouwplaatsen
09.04	Verplaatsbare vloerreinigingsmachines
09.99	Overige draagbare of verplaatsbare machines, behorend tot groep 09, maar hierboven niet vermeld
10.00	Machines en uitrusting - vast gemonteerd - niet gespecificeerd
10.01	Vast gemonteerde machines voor opgravingen en grondwerkzaamheden
10.02	Machines voor het voorbereiden van materialen, breken, vermalen, filteren, scheiden, mengen, kneden
10.03	Machines voor het verwerken van materialen - chemische procédés (reactoren, fermentoren)
10.04	Machines voor het verwerken van materialen - warmteprocédés (oven, drooginstallaties, droogruimtes)
10.05	Machines voor het verwerken van materialen - koudeprocédés (koudeopwekking)
10.06	Machines voor het verwerken van materialen - andere procédés
10.07	Machines voor vormen - persen, pletten
10.08	Machines voor vormen - kalanderen, lamineren, machines met rollen (incl. voor papierfabricage)
10.09	Machines voor vormen - door injectie, extrusie, inblazing, spinnen, afgieten, smelten
10.10	Bewerkingsmachines - voor schaven, frezen, vlaklijpen, slijpen, polijsten, draaien, boren
10.11	Bewerkingsmachines - voor zagen
10.12	Bewerkingsmachines - voor snijden, splijten, snoeien (incl. decoupeerpers, schaar, snijmachine, snijbrander)
10.13	Machines voor oppervlaktbewerking - schoonmaken, wassen, drogen, schilderen, drukken
10.14	Machines voor oppervlaktbewerking - galvaniseren, elektrolytische oppervlaktbehandeling
10.15	Machines voor assembleren (lassen, lijmen, spijkeren, schroeven, klinken,

Bijl E aan actiemodule VI "(zeer) ernstige arbeidsongevallen

	spinnen, kabeldraaien, naaien, nieten)
10.16	Machines voor conditioneren, verpakken (vullen, etiketteren, sluiten, enz.)
10.17	Overige machines voor specifieke industriële doeleinden (machines voor controle, testen, diverse machines)
10.18	Speciale machines voor landbouw, veeteelt, niet behorend tot de hierboven genoemde machines
10.99	Overige machines en uitrusting - vast gemonteerd - behorend tot groep 10, maar hierboven niet vermeld
11.00	Systemen voor gesloten of open transport en opslag - niet gespecificeerd
11.01	Vaste transportbanden, materialen en systemen voor ononderbroken transport – loopbanden, roltrappen, kabelbanen, rolbanden, ...
11.02	Vracht- en personenliften, hefinstallaties – goederenlift, hijsemmer, krik
11.03	Vaste of verplaatsbare kranen, op voertuigen gemonteerd, loopkranen, hefmaterieel voor hangende lasten
11.04	Verplaatsbare transportsystemen, transportwagentjes (al dan niet gemotoriseerd) – kruiwagen, palethefwagentje, enz.
11.05	Installaties voor heffen, vastmaken, grijpen en diverse transportmiddelen (incl. stropen, haken, takels, enz.)
11.06	Systemen voor opslag, verpakking, containers, (silo's, reservoirs, tanks, bassins) – vast gemonteerd
11.07	Systemen voor opslag, transport, containers, laadbakken - verplaatsbaar
11.08	Hulpmiddelen voor opslag, stellingen, palletstellingen, palletten
11.09	Diverse verpakkingen, klein en middelgroot, verplaatsbaar (diverse bakken en vaten, flessen, kisten, gasflessen, brandblussers, enz.)
11.99	Overige systemen voor gesloten of open transport en opslag, overige, behorend tot groep 11, maar hierboven niet vermeld
14.10	Lasten - d.m.v. mechanisch transportmiddel verplaatst
14.11	Lasten - hangend aan hefinstallaties, kraan
12.00	Voertuigen voor transport over land - niet gespecificeerd
12.01	Zware voertuigen - vrachtwagens (goederenvervoer), bussen en touringcars (personenvervoer)
12.02	Lichte voertuigen - vracht- of personenvervoer
12.03	Voertuigen - met twee of drie wielen, al dan niet gemotoriseerd
12.04	Overige vervoermiddelen over land: ski's, rolschaatsen, ...
12.99	Overige voertuigen voor transport over land, behorend tot groep 12, maar hierboven niet vermeld
15.00	Chemische stoffen, explosieven, radioactieve stoffen, biologische stoffen - niet gespecificeerd
15.01	Bijtende, corrosieve stoffen (vast, vloeibaar of gasvormig)
15.02	Schadelijke, giftige stoffen (vast, vloeibaar of gasvormig)
15.03	Ontvlambare stoffen (vast, vloeibaar of gasvormig)
15.04	Explosieven, reactieve stoffen (vast, vloeibaar of gasvormig)
15.05	Gassen, dampen zonder specifieke uitwerking (biologisch inert, verstikkend)
15.06	Radioactieve stoffen
15.07	Biologische stoffen
15.08	Stoffen, materialen zonder specifieke risico's (water, inerte materialen, enz.)
15.99	Overige chemische stoffen, explosieven, radioactieve stoffen, biologische stoffen, behorend tot groep 15, maar hierboven niet vermeld
19.02	Bulkafval - chemische stoffen

Bijl E aan actiemodule VI "(zeer) ernstige arbeidsongevallen

19.03	Bulkafval - biologische, plantaardige, dierlijke stoffen
16.00	Veiligheidssystemen en veiligheidsuitrusting - niet gespecificeerd
16.01	Veiligheidssystemen - op machines
16.02	Persoonlijke beschermingssystemen
16.03	Systemen en uitrusting voor hulpverlening
16.99	Overige veiligheidssystemen en veiligheidsuitrusting, behorend tot groep 16, maar hierboven niet vermeld
17.05	Wapens
18.03	Dieren - wilde dieren, insecten, slangen
18.04	Micro-organismen
18.05	Virussen

Lijst van “letsels” voor vaststelling van een ernstig arbeidsongeval

Code	Betrokken voorwerpen
013	Vleeswonden met verlies van weefsel
020	Botbreuken
021	Gesloten botbreuken Omvat de enkelvoudige botbreuken; botbreuken met letsels aan gewrichten (ontwrichtingen enz.); botbreuken met inwendige letsels of zenuwletsels
022	Open botbreuken Omvat de botbreuken met letsels aan weke delen van het lichaam (gecompliceerde botbreuken)
029	Andere soorten wonden en oppervlakkige letsels
040	Traumatische amputaties (verlies van ledematen) Omvat de amputaties en kneuzingen, verwijdering van de oogbol, inclusief traumatische avulsie van het oog en verlies van oor/oren
041	Afzettingen
053	Schuddingen en inwendige letsels die in afwezigheid van behandeling levensbedreigend kunnen zijn
054	Schadelijke effecten van elektriciteit
060	Verbrandingen, brandplekken (door kokende vloeistof) en bevroering
061	Brandplekken (thermische – door kokende vloeistof) en verbrandingen Omvat de verbrandingen door hete voorwerpen of open vuur; brandplekken door kokende vloeistof; wrijvingsschroei-plekken; stralingsverbrandingen (infrarood); zonnebrand; effecten van bliksem; verbrandingen ten gevolge van elektrische stroom, verbrandingen met open wond Omvat niet de stralingseffecten, behalve verbrandingen (code 102)
062	Chemische verbrandingen (corrosie) Omvat de chemische verbrandingen (alleen uitwendige verbrandingen) Omvat niet de verbrandingen als gevolg van het inslikken van een corrosieve of bijtende stof (code 071)
063	Bevroering Omvat de effecten van temperatuurdaling (bevroering); gedeeltelijke dikte-huidverlies, bevroering met afgestorven weefsel (necrose) Omvat niet de abnormaal lage lichaamstemperatuur (hypothermie) en andere effecten van overmatige koude (code 103)
069	Andere soorten verbrandingen, brandplekken door kokende vloeistof en bevroering
070	Vergiftigingen en infecties
071	Acute vergiftigingen Omvat de acute effecten van injectie, ingestie en absorptie of inhalatie van toxische, corrosieve of bijtende stoffen; beten van giftige dieren; verstikking door koolmonoxide of andere toxische gassen Omvat niet de uitwendige chemische verbrandingen (code 062); anafylactische shock (code 119)
072	Acute infecties Omvat de infecties door virus, bacterie en andere infectueuze stoffen
079	Andere soorten vergiftigingen en infecties
080	Verdrinking en verstikking
081	Verstikking

Bijl F aan actiemodule VI "(zeer) ernstige arbeidsongevallen

	<p>Omvat de verstikking door samendrukking, afsnoering of wurging; omvat ook verstikking door het ontbreken of reduceren van zuurstof in de omgevingslucht en verstikking door vreemde voorwerpen in de luchtwegen</p> <p>Omvat niet de verstikking door koolmonoxide of andere toxische gassen (code 071)</p>
082	<p>Verdrinking en niet dodelijke onderdompeling</p> <p>Omvat niet de verstikking zoals gedefinieerd in 081; bedolven onder materialen of andere niet-vloeibare massa's (bvb. sneeuw, aarde enz.)</p>
089	<p>Andere soorten verdrinking en verstikking</p>
102	<p>Effecten van straling (niet-thermische)</p> <p>Omvat de effecten van röntgenstralen, radioactieve stoffen, ultraviolette stralen, ioniserende straling, lassersogen</p>

**LIJST DER SAMENSTELLING VERTEGENWOORDIGERS VAN HET MILITAIR
BASISOVERLEGCOMITE VAN DE KWARTIERGROEPERING Nr 8 GEMACHTIGD OM
DEEL TE NEMEN AAN DRINGENDE BIJENKOMSTEN VAN HET BOC (ONDERZOEKEN
(ZEER) ERNSTIGE ARBEIDSONGEVALLEN, SPOED BOC° BINNEN DE
KWARTIERGROEPERING Nr 8 (Kwartiergroepering EVERE)**

	EFFECTIEF / EFFECTIF		VERVANGER / SUPPLÉANT	
	FUNCTIE FONCTION	NAAM NOM	FUNCTIE FONCTION	NAAM NOM
VOORZITTER PRÉSIDENT	Comd Bn HK Def St KKE	LtCol Dirk LAFORCE	MRMP-1/A	Mr Mare CORSTJENS
SECRETARIS SECRÉTAIRE	Bn HK Def St KKE	Res LtKol Jean-François VAN CAULAERT		
PERMANENTE LEDEN / MEMBRES PERMANENTS				
1	ACOS IS ADIV-A/G	LtKol Hagen VANDENBULCKE	ACOS IS Div Chef SGRS-H	Hoofdcommissaris Marc PEIFFER
2	ACOS STRAT Comd SP Gen	Cdt Erik WAGEMANS	ACOS STRAT Comd a.i. SP Gen	Functie staat niet op OT
3	COMOPSAIR Stafchef COS COMOPSAIR	Kol VI SBH Bernard FLAMANG	COMOPSAIR Comd Dir SEC	Cdt WAEYENBERGE
4	COMOPLAND Comd COS Staf G1 Comdo	LtKol SBH Johan FEYS	COMOPLAND Comd a.i. COS Staf G1 Comdo	Cdt Olivier MEUNIER
5	COMOPSMED Comd B Pers	Lt Roel PALLEMANS	COMOPSMED Comd a.i. B Pers	ADC Peter PANNEMANS
6	DGBF Stafchef	Kol van het VIw MAB Peter VANBESIEN	DGBF Div Chef BFA	Maj VESTERS
7	DG COM Comd Div Sp	LtKol BAERT	DG COM Comd a.i. Div Sp	Cdt Jean-Francois BERIOU
8	DGMR Sec Chef MR Mgt	Kol VANHOOF	DGMR Sec Chef MR-Mgt/R	LtKol Filip MARTEL, Ir
9	ACOS Ops & Trg Chef de cabinet	Kol VI Bruno HAVERMANS	ACOS Ops & Trg Div Support/SPPT	Maj Gino SWYNGEDAUF
10	Gp MP Staf & Det MP A Comd	Maj Jurgen CHRISTIAENS	Gp MP Staf & Det MP A Comd a.i.	Cdt Ivan BINAME
11	Bn HK Def St EVERE S1	Cdt Katleen PUTTEMAN	Bn HK Def St EVERE Fac Mgt	Cdt Wouter BEYENS
12	IAD Comd CIAD-S	LtKol van het VIW Marc DERMUL	IAD Comd a.i. CIAD-S	Cdt Pierre FIEVET

**LIJST DER SAMENSTELLING VERTEGENWOORDIGERS VAN HET BURGER
BASISOVERLEGCOMITE VAN DE KWARTIERGROEPERING Nr 8 GEMACHTIGD OM
DEEL TE NEMEN AAN DRINGENDE BIJENKOMSTEN VAN HET BOC (ONDERZOEKEN
(ZEER) ERNSTIGE ARBEIDSONGEVALLEN, SPOED BOC° BINNEN DE
KWARTIERGROEPERING Nr 8 (Kwartiergroepering EVERE)**

	EFFECTIEF / EFFECTIF		VERVANGER / SUPPLÉANT	
	FUNCTIE FONCTION	NAAM NOM	FUNCTIE FONCTION	NAAM NOM
VOORZITTER PRÉSIDENT	Comd Bn HK Def St KKE	LtKol Dirk LAFORCE	MRMP-1/A	Mr Mare CORSTJENS
SECRETARIS SECRÉTAIRE	Bn HK Def St KKE	Res LtKol Jean-François VAN CAULAERT		
PERMANENTE LEDEN / MEMBRES PERMANENTS				
1	IRCI Dir	LtKol Jaak GEENS	IRCI Dir a.i.	Mr René VAN DAMME
2	CIDMAT Comd	Maj Thierry VANDEN DRIES	CIDMAT Comd a.i.	Cdt Vincent DUMONT
3	DGBF Stafchef	Kol van het Vlw Peter VANBESIEN	DGBF Div Chef BFA	Maj VESTERS
4	DG COM Comd Div Sp	LtKol BAERT	DG COM Comd a.i. Div Sp	Cdt Jean-Francois BERIOU
5	DGMR Sec Chef MR Mgt	Kol VANHOOF	DGMR Sec Chef MR-Mgt/R	LtKol Filip MARTEL, Ir
6	ACOS Ops & Trg Chef de cabinet	Kol VI Bruno HAVERMANS	ACOS Ops & Trg Div Support- Prev/Env/WF	Maj Gino SWYNGEDAUF
7	Comd Sp Interkwartier	Cdt Jean-Michel D'HERDE	Comd a.i. Sp Interkwartier	ADC Eric LASON
8	DGJM Sec Chef SGPDKM	LtKol Dominique PEETERS	DGJM-Synth/Pers	Mr Peter DE COCK
9				
10				
11				
12				

**LIJST VAN DE DEELNEMERS VAN DE VAKORGANISATIES GEMACHTIGD
OM DEEL TE NEMEN AAN DRINGENDE BIJENKOMSTEN VAN HET BOC
(ONDERZOEKEN (ZEER) ERNSTIGE ARBEIDSONGEVALLEN, SPOED BOC°
BINNEN DE KWARTIERGROEPERING Nr 8 (Kwartiergroepering EVERE)**

A.C.O.D. – C.G.S.P. (Mil en Civ Personeel)

Nr	Naam	Tf Nr	Email
1	Mr Pascal Poupart	02/ 701.7664	Pascal.Poupart@mil.be
2	Mr Marc Smekens	02/ 701. 4186	Marc.Smekens@mil.be
3	Mevr Jeannine Delattre	02/701.1525	Jeannine.Delattre@mil.be
4	Mr Peter Vinck	02/701.4393	Peter.Vinck@mil.be
5			

A.C.V. – C.S.C. (Mil en Civ Personeel)

Nr	Naam	Tf Nr	Email
N°	Nom	N° Tf	Email
1	Mr Dirk Deheegher	02/ 208.2430	u43ddh@acv-csc.be
2	Mr Johan Linskens	02/742. 6893	Johan.Linskens@mil.be
3	Mr Marc De Schryver	02/ 701. 4408	MarcDeschryver3@mil.be
4	Mr Jimmy Delissen	02/ 701. 7162	Jimmy.Delissen@mil.be
5	Mr Thierry Vandoorne	0496/244908	ThierryVandoorne@hotmail.com
6	Mr Michaël Matthys	02/ 701. 3013	Michael.matthys@mil.be
7	Mr Mario Panesis	02/ 701. 7061	Mario.Panesi@mil.be

V.S.O.A – S.L.F.P. (Mil en Civ Personeel)

Nr	Naam	Tf Nr	Email
1	Mr Erwin Van Nevel	02/ 701.4482	Erwin.VanNevel@mil.be
2	Mr Jan Eeckhout	02/701. 6723	Jan.Eeckhout@vsoa-defensie.be
3	Mr Eddy Mertens	02/701. 3794	Eddy.Mertens@mil.be
4	Mr Rudy Van Temsche	02/701. 7445	Rudy.VanTemsche@mil.be

A.C.M.P. – C.G.P.M.

Nr	Naam	Tf Nr	Email
1	Mr Alain Lebrun	02/ 701. 6221	Alain.a.Lebrun@mil.be
2	Mevr Anne Gabriëls	02/ 701. 4340	Anne.Gabriëls@mil.be
3	Mr Gillis Hinderyckx,	02/ 701. 7318	Gillis.Hinderyckx@mil.be
4	Mr Kurt Boffel	02/ 701. 6028	Kurt.Boffel@mil.be
5	Mr Rudolf Janssen	02/ 701. 6710	Rudolf.Janssen@mil.be

4. De vastgestelde primaire, secundaire, tertiaire en eventuele verdere oorzaken.

(1) Primaire oorzaken:

De materiële feiten die het ongeval mogelijk hebben gemaakt.

- Ontbrekend collectief beschermingsmiddel
- Niet correct gebruikt collectief beschermingsmiddel
- Ontbrekend persoonlijke beschermingsmiddel
- Niet correct gebruikt persoonlijke beschermingsmiddel
- Andere:

.....
.....

(2) Secundaire oorzaken:

De oorzaken van organisatorische aard, waardoor de primaire oorzaken zijn ontstaan.

- Niet uitgevoerde risicoanalyse
- Ontbrekende instructie
- Een gebrekkig toezicht op de naleving van instructies
- Een niet correct functionerende interne dienst voor preventie en bescherming op het werk
- Andere:

.....
.....

(3) Tertiaire oorzaken

Materiële of organisatorische oorzaken die zich bij derden situeren.

- Ontwerp- of fabricagefout aan een van buitenaf betrokken machine
- Een niet correct advies geformuleerd door een interne dienst voor technische controle op de werkplaats
- Een niet correct advies geformuleerd door een externe dienst voor technische controle op de werkplaats
- Andere:

.....
.....

5. Aanbevelingen om herhaling van het ongeval te vermijden

.....
.....
.....
.....
.....
.....
.....
.....
.....
.....

6. De identificatie van de personen die hebben bijgedragen in de totstandkoming van het verslag.

Eenheid	Naam	Voornaam	Graad

7. De identificatie van de preventieadviseur die het verslag heeft opgesteld.

Naam	Voornaam	Graad	LDPBW

8. De identificatie van de personen aan wie een afschrift van het verslag is toegezonden.

Naam	Voornaam	Graad	Eenheid

Naam van de
preventieadviseur
Graad

Handtekening

2. Het advies van het BOC

.....

.....

.....

.....

.....

.....

3. De beslissing van de korpscommandant

Op basis van het verslag van de bevoegde preventiedienst (LDPBW) en de adviezen van het BOC zullen onderstaande maatregelen genomen worden om herhaling van het arbeidsongeval te vermijden.

Nr	Maatregelen - actieplan	Termijn van uitvoering	Verantwoordelijke uitvoerder
1.			
2.			
3.			

Naam
Graad
KorpsComd