

**Deel VII. ACTIEMODULE "EERSTE HULP"**

<b>Actiemodule</b>		<b>Dossier/Actiesteekkaarten</b>	
<b>" Eerste hulp"</b>			
<b>Nr</b>	<b>Benaming</b>	<b>Nr</b>	<b>Benaming</b>
VII.1	Eerste hulp Kwartier "KKE"	11	Levensreddende handelingen Ontdekker incident
		12	Eerste hulpverlening Hulpverleners

*(Toevoegen van complete dossiers of actiesteekkaarten)*

**Ref:**

ACOT-GID-EHBOJT-TCJT-001 Inhoud van Joint ICCS Training in het domein EHBO

Brochure "Eerste hulp op het werk", FOD WASO

DGMR-SPS-PRPER-PMRX-003/MRMgtRWB Safety Consulting (SACO) in een Kwartier

Risicoanalyse "eerste zorgen Kwartier Koningin Elisabeth" (zie bijlage A aan actiemodule VII EZ)

Implementatie "eerste zorgen KKE" (zie bijlage B aan actiemodule VII EZ)

Lijst hulpverleners KKE (zie bijlage C aan actiemodule VII EZ)

Plan inplanting EAD KKE (zie bijlage D aan actiemodule VII EZ)

Pictogram informatie hulpverleners - locatie verbanddozen & EAD en Tf nummers (zie bijlage E aan actiemodule VII EZ)

Inplanting verbanddozen - Sch 051 zie plannen op binnen de webpart "Module eerste zorgen" gegroepeerd op het domein "Mat" op URL:

[http://units.mil.intra/sites/ACOSWB/SIPPT\\_IDPBW\\_Risk\\_Management/LDPBW\\_SLPPT8/Pages/InternalUrgencyPlan.aspx](http://units.mil.intra/sites/ACOSWB/SIPPT_IDPBW_Risk_Management/LDPBW_SLPPT8/Pages/InternalUrgencyPlan.aspx)

Samenstelling verbanddoos - Sch051 (zie bijlage F aan actiemodule VII EZ)

Samenstelling uitrusting voor EZ lokaal - Sch 114 (zie bijlage G aan actiemodule VII EZ)

Informatiefiche "vermoeden van voedselvergiftiging (zie bijlage H aan actiemodule VII EZ)

Nr 10 (3 Blz)	<b>ACTIESTEKKKAART "EERSTE HULPVERLENING"</b>
<b>ACTOREN: Hulpverleners</b>	
<b>NOODSITUATIES: GEKWETSTEN, VOEDSELVERGIFTIGING</b> <b>Waarschuwing door gekwetsten, getuigen, ontdekker incident</b> <b>Waarschuwing door personeel in permanentielokaal</b>	
<b>Informeer:</b>  Wie bent u (Naam + telefoonnummer) Waar vond het incident precies plaats? Wat is er gebeurd (aard van het incident en eventuele complicaties)? Hoeveel gewonden zijn er? Wat is de aard van de verwondingen?	
<b>Reageren</b>  <ul style="list-style-type: none"><li>• <b>Slachtoffer is bij bewustzijn</b><ul style="list-style-type: none"><li>– Indien vastgestelde kwetsuren verzorg het slachtoffer met een ter beschikking zijnde verbanddoos</li><li>– Evalueer (de evolutie van) de situatie van het slachtoffer., vereist de situatie de tussenkomst van een hoger niveau, contacteer rechtstreeks de hulpdiensten via het internationaal noodNr 112 of langs de Offr van wacht (noodnr Kw: 1000)</li><li>– Indien de situatie van het slachtoffer het mogelijk maakt, verplaats het slachtoffer naar het dichtstbijzijnde eerste zorgen lokaal blok 1 A028 of blok 20 wachtlokaal.</li><li>– Voer procedure uit volgens actiestekkaart Nr 11 "levensreddende handelingen"</li><li>– Variante bij niet hoogdringendheid: oproep van een aangenomen geneesheer in Evere en Schaarbeek (zie Bijl C aan Bijl B "implementatie EZ in KKE" aan de actiemodule "EZ")</li></ul></li> <li>• <b>Slachtoffer is buiten bewustzijn en ademt</b><ul style="list-style-type: none"><li>– Letsels aan de wervelkolom niet verplaatsen, trachten te immobiliseren</li><li>– Bij andere letsels, leg het slachtoffer in de zijdelingse veiligheidshouding, zwangere vrouwen steeds op de linkerzijde, bij letsels aan de borst en ledematen, op de aangetaste zijde leggen,</li><li>– Controleer regelmatig de ademhaling.</li><li>– Voer procedure uit volgens actiestekkaart Nr 11 "levensreddende handelingen"</li></ul></li> <li>• <b>Slachtoffer is buiten bewustzijn en ademt niet</b><ul style="list-style-type: none"><li>– Start de reanimatie</li><li>– Roep om hulp en bijstand bij werknemers in de buurt van het slachtoffer</li><li>– Laat een EAD (Externe Automatische Defibrillator) halen beschikbaar aan de blok 8 "sportfaciliteiten" of tegenover het onthaal van blok 1.</li></ul></li></ul>	

- Voer procedure uit volgens actiestekkaart Nr 11 "levensreddende handelingen"

**Extra maatregelen:**

- Initiële vorming / verplichte bijscholing eerste hulpverlener - militair ploeghelfer
- OPMERKING:  
de Eenh worden gevraagd de basisvormingen en de jaarlijkse / driejaarlijkse verplichte bijscholing van hun hulpverleners / militaire ploeghelfers op te volgen en veranderingen aan de Sit door te geven aan LDPBW08 (email: +ACOSWB-SLPPT08-EVERE in de Global Address List van Outlook).
- Maatregelen EZ hernomen in fiches MSDS indien ongeval met gevaarlijke stoffen (inhalatie, ingestie)
- Bij vermoeden van voedselvergiftiging in de CKKE - blok 4A, Mess 4100, dient door de messbeheerder of zijn plaatsvervanger de fiche "vermoeden van voedselvergiftiging" opgemaakt te worden en via email overgemaakt aan volgende bestemmingen
  - MHKA Tech Sp / Cel Ter Vet/Hyg t.a.v. Cdt Anthony Noterman (+MHKA-VET-HYG in de GAL outlook)
  - LDPBW08 (+ACOSWB-SLPPT08-EVERE)
  - AMT Evere (+ACOSWB-AMT-EVZ)

**Interventiemiddelen (volgens de uitgevoerde risico-analyse)**

- Verzorgingslokalen: blok 1 lokaal A028 en blok 20 wachtlokaal
- Lijst hulpverleners (zie Bijl C aan actiemodule VII eerste zorgen)
- Lijst set EZ schedule 51 (zie Bijl F aan actiemodule VII eerste zorgen)
- Lijst samenstelling schedule 114 (zie Bijl G aan actiemodule VII eerste zorgen)
- Register (interventies eerste hulp) (zie Bijl A aan actiestekkaart 12 "eerste hulpverlening")
- Vervoersmiddelen voor zieken en gekwetsten

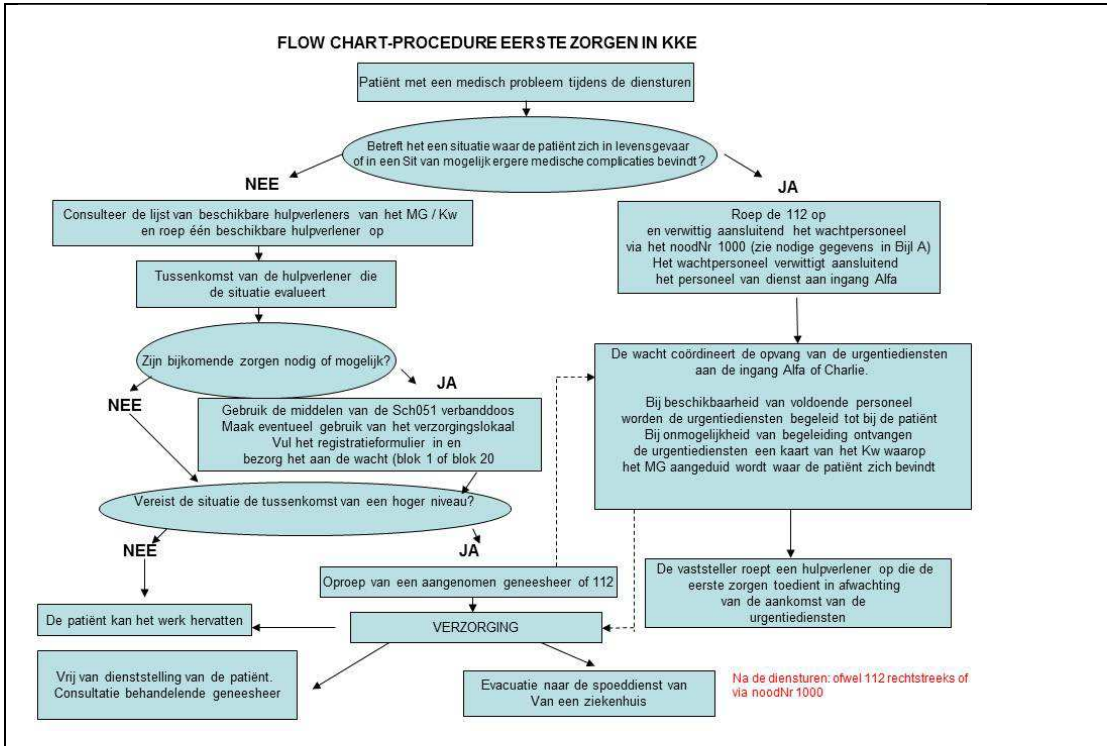

UNCLASS

REGISTER EERSTE HULPVERLENING KWARTIERGROEP EVERE

<i>REGISTER EZ KWGP EVERE REGISTRE PREMIERS SOINS GPQU EVERE</i>	<i>DATUM: DATE:</i>	<i>PLAATS: ENDROIT:</i>	<i>WERKPLAATS: LIEU DE TRAVAIL:</i>
<i>INTERVENTIE VAN: INTERVENTION DU:</i>			
<i>NAAM, STAMNR, EENHEID SLACHTOFFER: NOM, MATRICULE, UNITE VICTIME:</i>			
<i>NAAM, STAMNR, EENHEID HULPVERLENER: NOM, MATRICULE, UNITE SECOURISTE:</i>			
<i>NAAM PREVENTIE ASSISTENT SLACHTOFFER: NOM ASSISTENT EN PREVENTION VICTIME</i>			
<i>OORZAAK EN AARD KWETSUUR CAUSE ET NATURE LESION</i>			
<i>TYPE VAN EERSTE HULP TYPE DES PREMIERS SOINS</i>			
<i>FOLLOW-UP FOLLOW-UP</i>			
<i>NR GEBRUIKTE VERBANDDOOS N° BOITE DE SECOURS UTILISEE</i>			
<i>VERBRUIKTE EZ MIDDELEN MOYENS PREMIERS SOINS UTILISEES</i>			
<i>EZ MIDDELEN TE BESTELLEN BIJ 4 EMI MOYENS PREMIERS SOINS A COMMANDER CHEZ 4 EMI</i>			

**Eerste zorgen toegediend door (Graad, Naam, Eenheid):**  
**Formulier overgemaakt aan wacht van blok 20 of blok 1 op datum van:**

<b>Nr 9</b> <b>(2 Blz)</b>	<b>ACTIESTEELKAART LEVENSRREDDENDE HANDELINGEN</b>
<b>ACTOREN: Ontdekker incident</b>	
<b>NOODSITUATIES: GEKWETSTEN, VOEDSELVERGIFTIGING</b>	
<b>Te nemen acties:</b>	
<b>Beschermen</b>	
<ul style="list-style-type: none"><li>- Verzeker je eigen veiligheid</li><li>- Verwijder, voor zover mogelijk, de gevaren of verlaat de gevarezone</li></ul>	
<b>Vaststellen en waarschuwen</b>	
<ul style="list-style-type: none"><li>- Beoordeel de toestand van het slachtoffer (Bewustzijn &amp; Ademhaling)</li></ul>	
<b>TIJDENS DE DIENSTUREN:</b>	
<ul style="list-style-type: none"><li>- Betreft het een situatie waar de patiënt zich in levensgevaar, buiten bewustzijn of in een Sit van mogelijk ergere medische complicaties bevindt?</li></ul>	
<ul style="list-style-type: none"><li>• <b>JA:</b><ul style="list-style-type: none"><li>- Bel of laat ONMIDDELLIJK het internationaal noodnummer 112 bellen</li><li>- Verwittig aansluitend de Offr van wacht op noodnummer 1000 (intern) of via 02/701.4681 (extern)</li><li>- Vraag bijkomende hulp aan personeel in de omgeving van het slachtoffer.</li><li>- Pas volgens je eigen mogelijkheden de eerste hulpverlening toe (hernomen in actiefiche nr 12) - <b>OPGEPAST IEDEREEN WORDT GEACHT EEN PERSOON IN ONMIDDELLIJK EN ERNSTIG GEVAAR HULP TE BIJEN.</b></li></ul></li><li>• <b>NEE:</b><ul style="list-style-type: none"><li>- Indien u de (jaarlijkse / driejaarlijkse bijscholing van de vorming) hulpverlening / militair ploeghelper niet hebt gevolgd, consulteer of laat de lijst van beschikbare hulpverleners van het Militair Gebouw / Kwartier en roep een beschikbare hulpverlener op, die de situatie kan evalueren en de eerste hulpverlening toedienen.</li><li>- <b>HINT:</b> contacteer de Offr van wacht op noodnummer 1000 (intern) of via 02/701.4681 (extern), gezien de tendens in KKE is om maximaal leden van de professionele wacht te vormen als hulpverlener</li><li>- Zie onderstaande flowchart</li><li>- Zie gegevens op de "emergency" pictogrammen zoals in Bijl E aan de actiemodule EZ</li></ul></li></ul>	
<b>NA DE DIENSTUREN:</b>	
<ul style="list-style-type: none"><li>- Bel of laat ONMIDDELLIJK het internationaal noodnummer 112 bellen</li><li>- Verwittig aansluitend de Offr van wacht op noodnummer 1000 (intern) of via 02/701.4681 (extern)</li><li>- Pas volgens je eigen mogelijkheden de eerste hulpverlening toe (hernomen in actiefiche nr 12) - <b>OPGEPAST IEDEREEN WORDT GEACHT EEN PERSOON IN ONMIDDELLIJK EN ERNSTIG GEVAAR HULP TE BIJEN.</b></li></ul>	
<b>Samenvatting nuttige telefoonnummers</b>	
<b>Te verwittigen personen</b>	
<ul style="list-style-type: none"><li>- Officier met wachtdienst (intern noodnummer): 1000 (opvolgen: <i>nieuw gestandaardiseerd noodnr *333 ter studie bij MR C&amp;I - CIS (LtKol Filip GILLET)</i>)</li></ul>	

intern 4681 extern 02/701.4681, blok 20 wachtlokaal

- Offr op de hoogte: 0478/922001

**Te vermelden gegevens aan de hulpdiensten / Offr van wacht**

- Aard incident
- Plaats ongeval
- Gewonden ja/nee en aantal
- Aard van de verwondingen
- Contactgegevens

**Interventiemiddelen (volgens de uitgevoerde risico-analyse)**

- Verzorgingslokalen: blok 1 A028 (Tf Nr: 3433) met set Sch 114  
Wachtlokaal blok 20 (Tf Nr 3870) met set Sch 114
- aantal sets schedule 51: aantallen: zie risicoanalyse in Bijl A van actiemodule VII "Eerste hulp"  
Inplanting: zie plannen op binnen de webpart "Module eerste zorgen" gegroepeerd op het domein "Mat" op URL  
[http://units.mil.intra/sites/ACOSWB/SIPPT\\_IDPBW\\_Risk\\_Management/LDPBW\\_SLPPT8/Pages/InternalUrgencyPlan.aspx](http://units.mil.intra/sites/ACOSWB/SIPPT_IDPBW_Risk_Management/LDPBW_SLPPT8/Pages/InternalUrgencyPlan.aspx)
- EAD: inkom blok 1 ter hoogte van het verzorgingslokaal  
Blok 8 "sportfaciliteiten" aan inkomsthal  
Opmerking: beide EAD zijn 24 Hr op 24 Hr, 7 dagen op 7 dagen bereikbaar  
Plan inplanting (zie Bijl D aan actiemodule EZ)

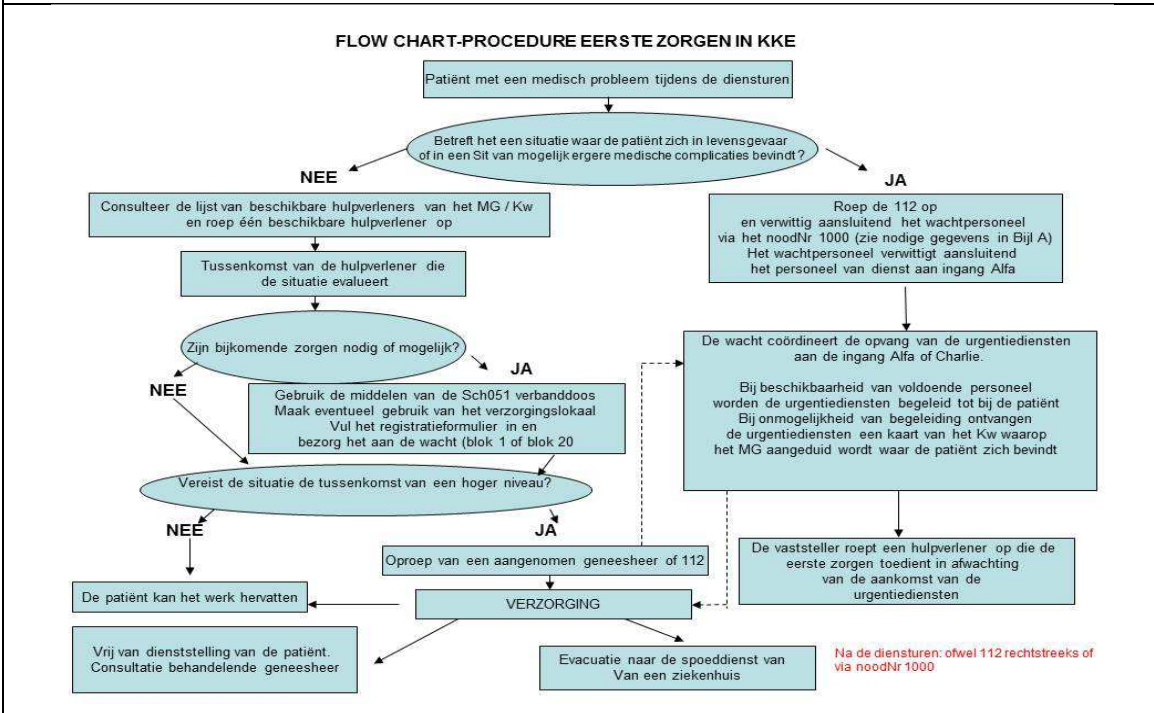

	<b>SLPPT 08 – Cel AMT EVERE</b>
	<b>Kwartiergroep Evere</b>
	<b>Risicoanalyse Eerste Zorgen (Bijl A)</b> <b>Behoeftebepaling aantal eerste hulpverleners per blok / dienst (Bijl B)</b> <b>Behoeftebepaling verbanddozen (Bijl B)</b> <b>Register eerste hulpverlening kwartiergroep Evere (Bijl D)</b>

<b>1. IDENTIFICATIE VAN DE KWARTIERGROEP - KWARTIER</b>	
Kwartiergroep	: KwGp 08 EVERE
Kwartier	: Kwartier Koningin Elisabeth

<b>2. Evaluatie uitgevoerd door:</b>	
LDPBW08	: Cdt Jean-Marie MAES
Cel AMT Evere	: Cdt Med Eric DECOCK

<b>3. Visum van de preventieadviseur LDPBW08</b>	

<b>4. Visum van de arbeidsgeneesheer – preventieadviseur Cel AMT EVERE</b>	

<b>4. Opmerkingen en akkoord Kwartier Comd (Vz BOC Nr 08)</b>	

EDITIES				
<b>Versie</b>	Origineel	Erratum 01	Erratum 02	Erratum 03
<b>Datum</b>	20 Jul 11	20 Okt 11	09 Nov 11	

CHECKLIST RISICOANALYSE EZ BINNEN DE KWARTIERGROEPERING EVERE

## 1. Checklist risicoanalyse EZ binnen de kwartiergroepering EVERE

## a. Ref:

- (1) Mail Gobeaux Michel aan de arbeidsgeneesheren van 071023 Apr 11
- (2) Mail Van Den Bossche Wim aan SLPPT van 230909 Jun 11
- (3) BOC Nr 8 van 12 Jul 11 en 11 Okt 11
- (4) Mail Maes Jean-Marie "Urgentieplan KW "eerste zorgen": RA EZ - behoeftebepaling verbanddozen en gevormde hulpverleners - Err 1" van 211051 Okt 11

## b. Type bedrijfsentiteit: KwGp EVERE: Groep A (&gt;1000 WN)

## c. Oppervlakte bedrijfsentiteit KwGp EVERE: 59,18 Ha

## d. Type aan werken gekoppelde risico's binnen het Kw Evere

- (1) Laag risico werkplaatsen en werkposten: Alle administratieve Eenheden en Dst (Vnl beeldschermwerkposten), werken met derden (schoonmaak Laurenty).
- (2) Gemiddeld risico werkplaatsen en werkposten: drukkerij "Print House Defence", UTB Det Brussel, Vtg Maint ACOS IS, 2Ech Infra (werkposten metaallasser, schrijnwerker, loodgieter, elektriciën, schilder, metser, magazijnier, onderhoud groene zones), werken met derden (onderhoud groene zones Laurenty), heftruckchauffeurs, hondenwakers, Pers wacht.
- (3) Hoog risico werkplaatsen en werkposten: werfopzichters 1RCI (opvolging bouwerven en pipeline), Bemilcom torenbeklimmers MRMgt-R/Ctl en 1RCI,keurders MR Mgt-R/Ctl, werken met derden (ruitenwassen Laurenty (gebruik hoogwerker)), TMB (Bijv. contract grof onderhoud daken, grof onderhoud elektriciteitswerken, Contract renovatie daken met firma Crabbé).

## e. De risicoanalyse gebonden aan de activiteiten in de onderneming

Nr	Gevaren	Risico's	Letsel dat EZ vereist	diensten / installaties	In plaats te stellen voorzieningen	Voorzien in Sch 051 (J/N)
I.	Val	Uitglippen Struikelen	Spier- of peesscheur, fractuur, ontwrichtingen, kneuzingen, wonden,	Alle Werkposten	"Cold pack" Wondverzorgingsmiddelen Transportmiddel Verzorgingslokaal	J J NVT NVT

## EDITIES

<b>Versie</b>	Origineel	Erratum 01	Erratum 02	Erratum 03
<b>Datum</b>	20 Jul 11	20 Okt 11	09 Nov 11	

Nr	Gevaren	Risico's	Letsel dat EZ vereist	diensten / installaties	In plaats te stellen voorzieningen	Voorzien in Sch 051 (J/N)
		Val van hoogte	hersenschudding Ernstige breuken	Werfopzichters, metsers, schilders, torenklimmers, TMB, werken met derden,...		
2.	Manueel hanteren van lasten	Overbelasting, slechte houdingen	Spier- of peesscheur Fractuur Acute lumbago	Werkposten Mag, lassers, metsers,...	"Cold pack" Wondverzorgingsmiddelen Transportmiddel Verzorgingslokaal	J J NVT NVT
3.	Elektriciteit	Rechtstreekse – onrechtstreekse contact met stroomvoerende naakte geleiders – delen onder spanning	Shock, verbranding, bewustzijnsverlies, hartproblemen	Electriciens BA4 en BA5 HS & LS 2Ech Infra,...	Dekens Aluminium isolatiedeken Burn shield (brandwonden compres met gelvloeistof) AED Transportmiddel Verzorgingslokaal	NVT J N NVT NVT NVT NVT
				Pers contractor UTW-UTO – Pers EDTC		
				Keurders MRMgt- R/Ctl		
4.	Arbeidsmiddelen, transportmiddelen, inrichting van de werkplaats	Inklemmen, ophanging, getroffen worden door bewegende delen, scherpe kanten- en hoeken, splinters, stof, val van een voertuig	Amputaties, fracturen, wonden, ontwrichtingen, oogbeschadiging, Crush- syndroom (nier-insufficiëntie) , besmetting	Technische werkposten KeukenPers (**) Heftruckchauffeurs Pers contractor groenonderhoud MP (motorrijders)	"Cold pack" Wondverzorgingsmiddelen Steriele wegwerpnaalden (verwijderen splinter)) Splinterpincet Knelverband? Oogspoelfles (*) Transportmiddel Verzorgingslokaal	J J J J J? N NVT NVT NVT
5.	Chemische agentia	Inhalatie / ingestie chemische producten &	Onwel worden, overgeven,	Pers PHD Groendienst	Oognooddouche Nooddouche	NVT NVT
<b>EDITIES</b>						
<b>Versie</b>	Origineel	Erratum 01	Erratum 02	Erratum 03		
<b>Datum</b>	20 Jul 11	20 Okt 11	09 Nov 11			

Nr	Gevaren	Risico's	Letsel dat EZ vereist	diensten / installaties	In plaats te stellen voorzieningen	Voorzien in Sch 051 (J/N)
		chemicaliën, opname via huid en ogen, brand	concentratiestoornis, hoofdpijn, luchtwegproblemen (verstikking), chemische brandwonden ogen en huid	Loodgieters Schilders Afwassers Pers contractor groenonderhoud	Oogspoelfles Diphoterine (Z & B neutraliserend product) Transportmiddel Verzorgingslokaal  Opmerking Specifieke opleiding hulpverlener voorzien?	N N  NVT NVT
6.	Biologische agentia	Blootstelling aan infecties en dierenbeten (vossen).	Allergische reactie, infecties, huidreacties, luchtwegproblemen	Groendienst Loodgieters Schilders KeukenPers Afwassers Pers contractor groenonderhoud Hondenwakers Hulpverleners,...	Vuilnisbak in EZ lokaal Stromend water ontsmetting antiallergicum (epipen,...)  beschermingsmiddelen voor hulpverleners: latexvrije handschoenen, pocket mask  Transport Verzorgingslokaal	NVT NVT J N  J J  NVT NVT
7.	Fysische agentia	Koude- en hitte-effecten, weersomstandigheden	Zonneslag Hitteslag Hypothermie brandwonden Vrieswonden Shock	KeukenPers Groendienst Pers contractor groenonderhoud	Stromend water Steriele wegwerpnaalden (openprikken blaar) brandzalf, Melolin Burn shield (brandwonden compres met gelvloeistof) Aluminium isolatiedeken Brandwerend deken Transport Verzorgingslokaal	NVT J  N N  J NVT  NVT NVT
8.	Allergieën	Insectenbeet, Voedselallergie Reactie op allergenen	Zonneslag Anafylaxie tgv van insectensteek, voedsel- of materiaal (latex) allergie	Groendienst Pers contractor groenonderhoud Gekend Pers met allergie-risico	antiallergicum (epipen,...) Tekentang  Transport hulpverlener voorzien	N N  NVT NVT
<b>EDITIES</b>						
<b>Versie</b>		Origineel	Erratum 01	Erratum 02	Erratum 03	
<b>Datum</b>		20 Jul 11	20 Okt 11	09 Nov 11		

Nr	Gevaren	Risico's	Letsel dat EZ vereist	diensten / installaties	In plaats te stellen voorzieningen	Voorzien in Sch 051 (J/N)
9.	Werkrelaties en omstandigheden	Intimidaties Conflicten Geweld, Pesten, OSGW Stress	Misselijkheid, flauwte, hoofdpijn, adembeklemming, hartinfarct	WachtPers MP Alle Pers	Wondverzorgingsmiddelen  AED Transport Verzorgingslokaal	J  N NVT NVT

(\*) Behoeft oogspoelflessen voor loodgieters / schilders aanvaard door MRSys-S/M

(\*\*) Behoeft traceerbare blauwe verbandmiddelen in de keukens in het kader van de richtlijnen HACCP

EDITIES				
<b>Versie</b>	Origineel	Erratum 01	Erratum 02	Erratum 03
<b>Datum</b>	20 Jul 11	20 Okt 11	09 Nov 11	

## f. Tijdsgebonden risico's

Risico	Niveau risico	Plaats	Al Pers
Nachtwerk: wacht	Gemiddeld	Blok 20	10 (OT wachtDet: 49 waarvan 10 hondewakers)
Nacht: Logement	Laag	Blok 7:	40
		Blok 7bis	40

- g. Persoonsgebonden risico's (beperkte mobiliteit, bijzondere zorgen, gezondheidsproblemen (hartproblemen, diabetici, epilepsie,...) : onvoldoende gegevens bekend.

EDITIES				
<b>Versie</b>	Origineel	Erratum 01	Erratum 02	Erratum 03
<b>Datum</b>	20 Jul 11	20 Okt 11	09 Nov 11	

**BEHOEFTE HULPVERLENERS EN VERBANDDOZEN KWGP EVERE**

1. Behoeftte aan aantal hulpverleners en het aantal verbanddozen per gebouw in functie van de risico's, het aantal werknemers en het type risico
  - a. Plan Kwartier: zie Bijl C
  - b. Bij de bepaling van het aantal hulpverleners per installatie / blok / verdieping en het aantal verbanddozen wordt met volgende parameters rekening gehouden:
    - (1) Een standaard interventietermijn van 3 minuten
    - (2) Richtcijfers aantal hulpverleners
      - (a) 1 per 50 WN in laag risico bedrijvigheden (bureauticawerkposten,...)
      - (b) 1 per 20 WN in gemiddeld risico bedrijvigheden (wachtDst, Maint)
      - (c) 1 vanaf 5 WN bij hoog risico werkzaamheden (TMB werken op hoogte)
    - (3) De oppervlakte en de spreiding van het Pers in het Kw in functie van de interventietermijn.
    - (4) De spreiding van de blokken in het kwartier in functie van de interventietermijn
    - (5) De afwezigheid van hulpverleners wegens verlof, ziekte, ....

N r	Blok Vleugel	Verdiep	AI WN	Eenh	Type risico	Behoeftte hulpverleners	Behoeftte verbanddozen
1.	1 ABC	0	300	DGMR (MRSys) DGMR Comdo	Laag	2	1
2.	1 ABC	1	300	DGMR (MRSys)	Laag	2	1
3.	1 ABC	2	300	COMOPSMED DGMR (Sys-V)	Laag	2	1
4.	1 ABC	3	300	COMOPSAIR COMOPSLAND 3D	Laag	2	1
5.	1 ABC	4	300	COMOPSLAND	Laag	2	1
6.	1 ABC	5	300	ACOS O&T	Laag	2	1
7.	1 ABC	6	300	ACOS STRAT CHOD	Laag	2	1
8.	2	Gelijkvloers en containers	55	TSS-CIS RSSC CDis Bureau Laurenty	Laag	2	1
9.	3	Technisch gebouw	-				
10.	4A	0	36 15 10 257	Club ELISABETH BTax Sec Visa & reizen Vergaderzaal Malmédy	Gem. Laag Laag Laag	2 1 1	1
11.	4B	0	+/-80	DGJM	Laag	2	1
12.	4B	1	+/-80	MRMP	Laag	2	1

**EDITIES**

Versie	Origineel	Erratum 01	Erratum 02	Erratum 03
Datum	20 Jul 11	20 Okt 11	09 Nov 11	

N r	Blok Vleugel	Verdiep	AI WN	Eenh	Type risico	Behoefte hulpverleners	Behoefte verbanddozen
				IAD			
13.	4B	2	+/-80	IAD GEO,O&T Div D&R	Laag	2	1
14.	4B	3	+/-80	DGJM	Laag	2	1
15.	4C	0	+/-80	MRMP DGBF/RHDD	Laag	2	1
16.	4C	1	+/-80	DGBF	Laag	2	1
17.	4C	2	+/-80	DGBF	Laag	2	1
18.	4D	0	48	CIDMAT	Laag	2	1
19.	4D	1	+/-80	MRMP	Laag	2	1
20.	4D	2	+/-80	MRMP	Laag	2	1
21.	4D	3	+/-80	DGBF	Laag	2	1
22.	METEO	Stockage	-				
23.	5	0	+/-85	MR C&I DGCOM	Laag	1 1	1
24.	5	1	+85	MR C&I DGCOM	Laag	1 1	1
25.	5	2	+/- 85	MR C&I DGCOM	Laag	1 1	1
26.	5	3	+/- 85	MR C&I DGCOM	Laag	1 1	1
27.	6	3	23 + bezoek	UB Def EVERE	Laag	2	1
28.	6D	0	70	IRCI (Admin)	Laag	2	1
29.	6D	1					
30.	6D	2					
31.	6C	3	11	HRG-A/N Archieven	Laag	2	1
32.	7	1 + 2	40	Logt (*)	Laag	Beroep op hulpverlener wachtlokaal	1
33.	7bis	1 + 2	40	Logt (*)	Laag	Beroep op hulpverlener wachtlokaal	1
34.	8	0	4 + Sporte rs	Sportsectie	Laag	2	1
35.	9	0+1	8	AMT SLPPT ?	Laag	Verpleger (**) 1	1
36.	10	0	67	MP Gp	Gem	4	2
37.	10	1					
38.	10	2					
39.	11	0	+/-80	Bn HK KKE MRSys-S	Laag	1 1	1
40.	11	1	+/-80	Bn HK KKE MRSys-S	Laag	1 1	1
41.	11	2	+/-80	Bn HK KKE MRSys-S	Laag	1 1	1
42.	11	3	+/-80	Bn HK KKE	Laag	1	1

## EDITIES

Versie	Origineel	Erratum 01	Erratum 02	Erratum 03
Datum	20 Jul 11	20 Okt 11	09 Nov 11	

N r	Blok Vleugel	Verdiep	AI WN	Eenh	Type risico	Behoefte hulpverleners	Behoefte verbanddozen
				MRSys-S		1	
43.	11bis	0 + 1	60	Kinderkribbe CDSCA	Laag	1 verpleegster(**) 1	1
44.	12	0	+/-80	ACOS IS	Laag	2	1
45.	12	1	+/-80	ACOS IS	Laag	2	1
46.	12	2	+/-80	ACOS IS	Laag	2	1
47.	13	0	40 + 350	Keuken + mess Bar	Gem	4	2
48.	13	0	+/-20	ACOS IS	Laag	2	1
49.	14	0	+/- 75	ACOS IS	Laag	2	1
50.	14	1					
51.	14	2					
52.	14 E1-E2	0	+/- 100	ACOS IS	Laag	2	1
53.	14 E1-E2	1	+/- 100	ACOS IS	Laag	2	1
54.	14 E3 en containers	0	+/-50	ACOS IS	Laag	2	1
55.	15	0	18	ACOS IS	Laag	2	1
56.	16	0	2 à 5	Pers Dalkia Stookruimte	Laag	Beroep op hulpverlener blok 18	1
57.	17	0	30	DGCOM PHD drukkerij	Gem	2	1
58.	18	0	30	Bn HK KKE S4	Gem	2	1
59.	19	0	5 à 10	DGCom Events+Bn HK Def St groenDst garage + opslag PHD	Gem	Beroep op hulpverlener blok 21	1
60.	20	0		Wachtlokaal	Gem	5 (1 per wachtDet)	1
61.	21	0	58	Bn HK KKE Infra plateau 1RCI	Gem	2	1
62.	21	0	58	Bn HK KKE Infra plateau 1RCI "pipeline" + werfopzichters	Gem	2	1
63.	22	0	8	Maint TEB +FEDPOL	Gem	1	1
64.	23	0	1	Bn HK KKE Containerpark	Gem	Beroep op hulpverlener blok 22	1
65.	StaPol	0	1		Gem	Beroep op hulpverlener blok 22	1
66.	24W1	0	15	Kant ACOS IS	Gem	2	1
			2 à 4	Kant MP - FEDPOL	Gem	Beroep op hulpverlener blok	1

## EDITIES

Versie	Origineel	Erratum 01	Erratum 02	Erratum 03
Datum	20 Jul 11	20 Okt 11	09 Nov 11	

N r	Blok Vleugel	Verdiep	AI WN	Eenh	Type risico	Behoeft hulpverleners	Behoeft verbanddozen
						22 of 24W3.	
67.	24W3	0	8	TEB Det Evere Mag Bn HK KKE	Laag	1 (TEB)	1
68.	Wacht- lokaal ingang A	0	2	Bn HK KKE	Laag	Beroep op hulpverlener blok 1 (tijdens DstHr)	1
69.	TMB (***) 1RCI		Werv en pipeli ne	Werven 1RCI	Hoog		12
Totaal						<b>109</b>	<b>75</b>

(\*) gevormd verplegend personeel bij AMT en kinderkribbe CDSCA

(\*\*) tijdsgebonden risico (nacht)

(\*\*\*) TMB : Tijdelijke en Mobiele Bouwplaatsen 1RCI: dit betreft alle werven Incl voor de lokale secties "pipe-line, KMS, Peutie en Heverlee opgevolgd door het Pers van 1RCI.

EDITIES				
Versie	Origineel	Erratum 01	Erratum 02	Erratum 03
Datum	20 Jul 11	20 Okt 11	09 Nov 11	

PLAN KWARTIER

Kw Koningin Elisabeth  
 Qu Reine Elisabeth

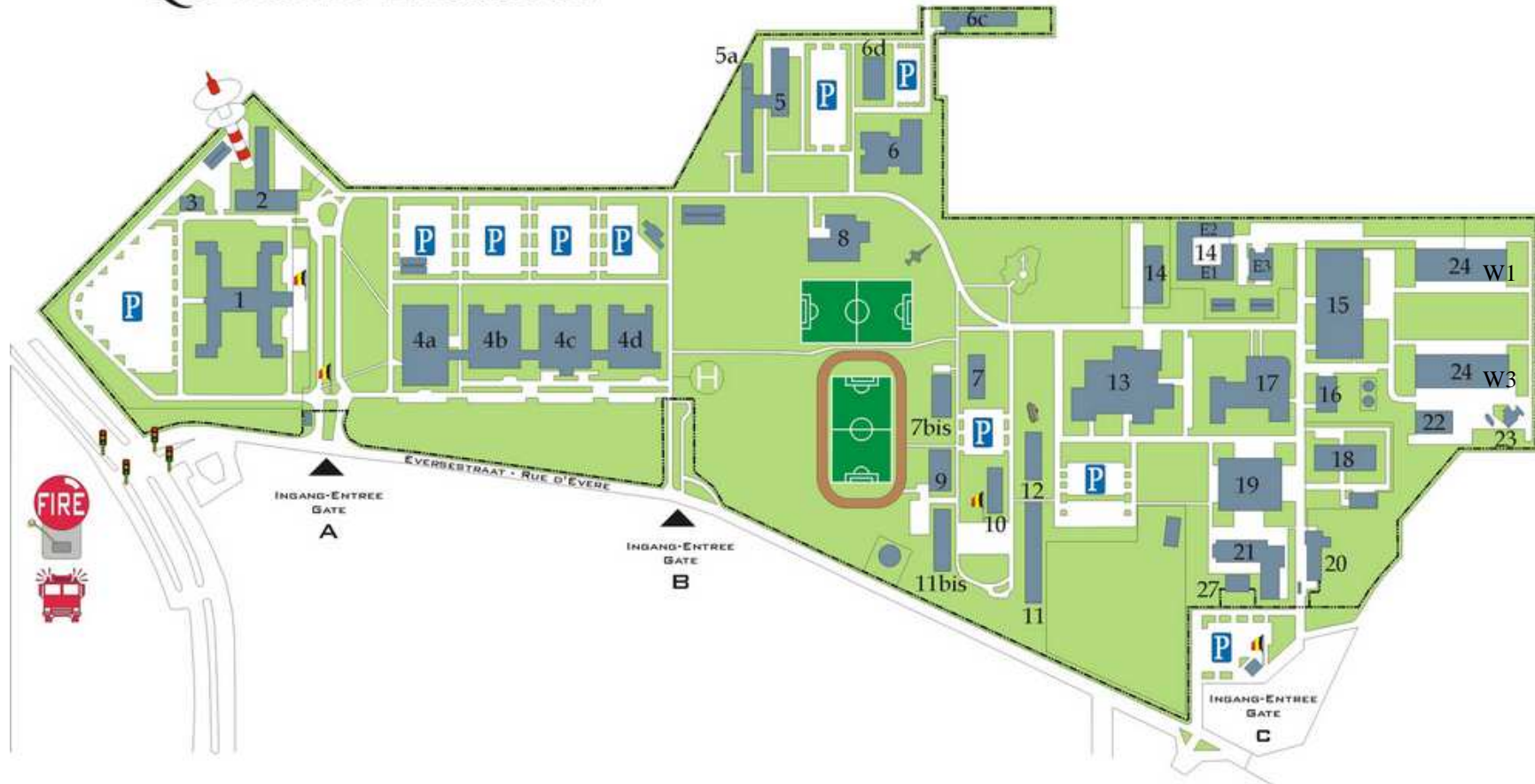

EDITIES				
Versie	Origineel	Erratum 01	Erratum 02	Erratum 03
Datum	20 Jul11	20 Okt 11	09 Nov 11	

REGISTER EERSTE HULPVERLENING KWARTIERGROEP EVERE

REGISTER EZ KWGP EVERE REGISTRE PREMIERS SOINS GPQU EVERE	DATUM: DATE:	PLAATS: ENDROIT:	WERKPLAATS: LIEU DE TRAVAIL:
INTERVENTIE VAN: INTERVENTION DU:			
NAAM, STAMNR, EENHEID SLACHTOFFER: NOM, MATRICULE, UNITE VICTIME:			
NAAM, STAMNR, EENHEID HULPVERLENER: NOM, MATRICULE, UNITE SECOURISTE:			
NAAM PREVENTIE ASSISTENT SLACHTOFFER: NOM ASSISTENT EN PREVENTION VICTIME			
OORZAAK EN AARD KWETSUUR CAUSE ET NATURE LESION			
TYPE VAN EERSTE HULP TYPE DES PREMIERS SOINS			
FOLLOW-UP FOLLOW-UP			
NR GEBRUIKTE VERBANDDOOS N° BOITE DE SECOURS UTILISEE			
VERBRUIKTE EZ MIDDELEN MOYENS PREMIERS SOINS UTILISEES			
EZ MIDDELEN TE BESTELLEN BIJ 4 EMI MOYENS PREMIERS SOINS A COMMANDER CHEZ 4 EMI			

EDITIES				
Versie	Origineel	Erratum 01	Erratum 02	Erratum 03
Datum	20 Jul 11	20 Okt 11	09 Nov 11	

## **De EERSTE HULP IN HET KWARTIER KONINGIN ELISABETH EVERE**

De Eerste Hulp (EH) van het Kwartier Koningin Elisabeth – Evere is gebaseerd op VIER pijlers:

- De risicoanalyse op basis waarvan preventiemaatregelen worden genomen en op basis waarvan de behoefte aan gevormde eerstehulpverleners en verbanddozen (schedule 051) wordt bepaald.
- De procedure eerste hulp in het kwartier KKE.
- De verzorgingslokalen blok 1 en blok 20, de eerst hulpmiddelen: verbanddozen Sch 051, de Sch 114 voor de verzorgingslokalen alsook andere specifieke eerstehulp voorzieningen, bepaald wordt op basis van de risico's binnen de kwartiergroep (oogspoelflessen, traceerbare verbandmiddelen voor gebruik in de horeca installaties,...).
- De eerstehulpverleners.

### **DE RISICOANALYSE**

De risicoanalyse werd voorgelegd voor advies en opmerkingen aan de leden van het BOC. De RA werd goedgekeurd door het BOC en werd gepubliceerd binnen de webpart "Eerste zorgen" op URL:



[http://units.mil.intra/sites/ACOSWB/SIPPT\\_IDPBW\\_Risk\\_Management/LDPBW\\_SLPT8/Pages/Noodplan.aspx](http://units.mil.intra/sites/ACOSWB/SIPPT_IDPBW_Risk_Management/LDPBW_SLPT8/Pages/Noodplan.aspx)

### **DE PROCEDURE EERSTE ZORGEN BINNEN HET KKE**

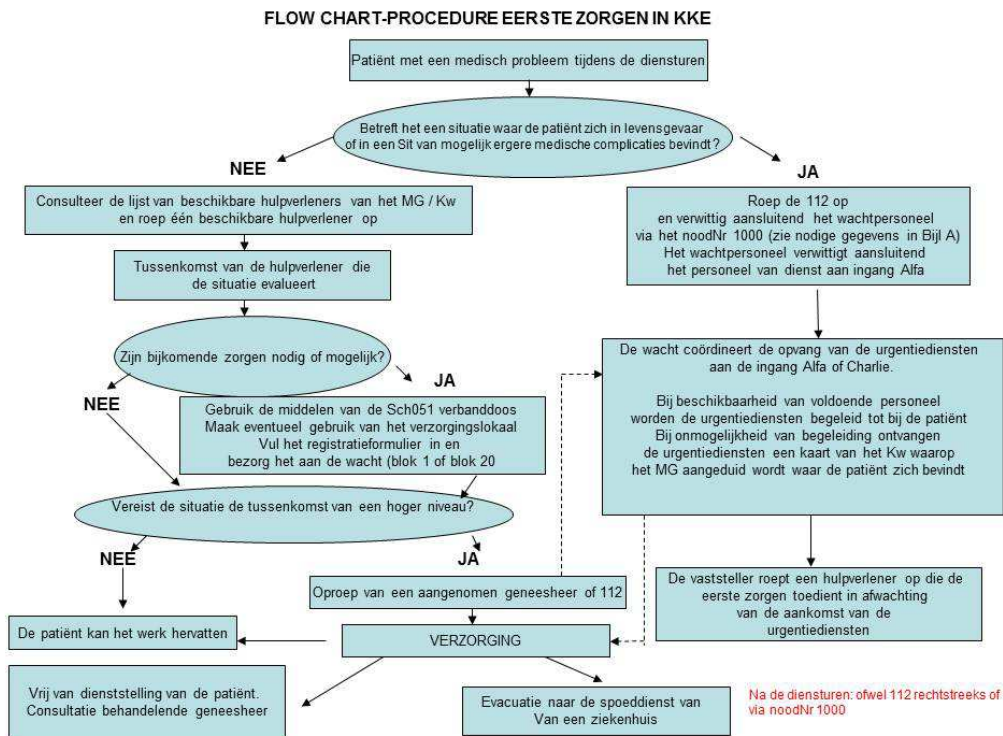
1. De flowchart Eerste Zorgen



2. Bij een ernstig voorval met gevaar voor het leven of voor een blijvend letsel van de patiënt worden de hulpdiensten ONMIDDELIJK gecontacteerd via het nationaal of het internationaal noodnummer ((0)100/ 112) door de persoon die het medisch incident vaststelt. Nadien voert hij de procedure uit die volgt.
3. Opmerking: elk categorie van telefoontoestel laat toe zonder de prefix "buitenlijn" (0) de 112 op te roepen. Enkel toestellen met buitenlijn kunnen de hulpdiensten oproepen via het Nr 100 maar hiervoor is de prefix "buitenlijn" (0) vereist.
4. Aansluitend contacteert de vaststeller wachtdienst op het intern noodNr van het Kw (1000 of [1000 (of \*333?)]) en heeft hij de nodige inlichtingen waar het slachtoffer zich bevindt (blok / verdiep / vleugel / lokaal). Bij contactname met de wacht en/of de hulpdiensten dient de informatie hernomen in bijlage A meegedeeld worden.
5. Het wachtpersoneel aan de ingang Alfa (tijdens de diensturen) of Charlie (tijdens en na de diensturen) coördineren de opvang van de hulpdiensten. Indien voldoende wachtpersoneel aanwezig is op de betreffende punten, kan een lid van het wachtpersoneel de urgentiediensten begeleiden naar het slachtoffer. In het tegenovergestelde geval, zal een kaart van het kwartier waarop de plaats wordt aangeduid waar het slachtoffer zich bevindt.
6. Indien de ernst niet van die aard is dat de urgentiediensten dienen te worden gecontacteerd worden de vaststeller **tijdens de diensturen bij voorkeur** een gevormde hulpverlener contacteren teneinde de eerste zorgen toe te dienen. De gevormde hulpverleners van de betreffende dienst / vleugel / verdiep zijn vermeld op onderstaand pictogram, dat op de informatieborden zal worden bevestigd.

	Blok / verdiep / vleugel ...../...../.....		Bloc / Etage / Aile	
	<b>Hulpverleners - Secouristes</b>			
	Naam / Nom	Lokatie / Localisation:	N/F	Tf
	<b>Lokatie verbanddozen – Localisation boîtes de secours</b>			
<b>Lokatie EAD – Localisation DAE</b>				
Bloc 1/ Blok 1 A028 onthaal - accueil		Bloc /Blok 8 Sport ingang - entrée		
<b>Tf nummers en Info – numéros Tf et Info</b>				
	(Inter(nationaal) noodNr – N° d'urgence Inter(national))		112 / (0)100	
	noodNr Kw – N° d'urgence Qu		1000 / 132?	
	Lokaal EZ bloc 1 A028 – Local 1er soins bloc 1 A028		3433	
	Lokaal EZ bloc 20 – Local 1er soins bloc bloc 20		3870	
Prefix – préfixe BELGACOM: 02 / 701.xxxx			Centre antipoisons - Antigifcentrum: 070 / 245.245	

- De hulpverlener evalueert de toestand van het slachtoffer en beslist of hij al dan niet eerste zorgen hoeft toe te dienen. In voorkomend geval kan hij de middelen gebruiken van verbanddozen Sch 051 alsook kan hij de verzorging toepassen in een van de twee verzorgingslokalen van het kwartier (blok 1 lokaal A028 en blok 20).
- In functie van de evolutie van de toestand van het slachtoffer kan de hulpverlener ofwel een aangenomen burgergeneesheer contacteren ofwel beroep doen op de urgentiediensten via het noodnummer 112.
- De lijst van de aangenomen burgergeneesheren is consulteerbaar op: <http://www.mil.be/infopat>. Bijl C herneemt, ter informatieve titel, de aangenomen geneesheren met een praktijk in Evere en in Schaarbeek.
- Na de Diensturen zal ALTIJD beroep gedaan worden op de hulpdiensten rechtstreeks of via het intern noodNr Offr van wacht [1000 (of 132?)] in functie van de vastgestelde ernst.
- Elk incident van medische aard wordt meegedeeld aan de wacht [4681 (of 4791)] die dit zal vermelden in het wachtverslag alsook het gebruik van de eerstehulpdozen.

## DE VERZORGINGSLOKALEN EN DE EERSTE HULPMIDDELEN

- Elk deel van het Kw is gelinkt aan een verzorgingslokaal. Eén lokaal is gevestigd in lokaal A028 gelijkvloers van blok 1 (Tf nr: 3433)– (lokaal recht over de ingangsdisk van blok 1). Het tweede is voorzien in blok 20.

2. Het eerst zorgen lokaal beantwoordt aan Art 6 van het KB van 15 Dec 2010 betreffende de eerste hulp die verleend wordt aan werknemers die slachtoffer van een ongeval of die onwel worden en is uitgerust met het medisch Mat voorzien voor de verzorgingslokalen zoals door COMOPSMED bepaald binnen de schedule 114 (NSN: 6545-13-115-4166) en geleverd door 4EMI.
3. Samenstelling Sch 114: link "First Aid Mil Barracks op URL:  
<http://units.mil.intra/sites/COMOPSMED/processen/Medical%20Logistics/Pages/RavMedDiractives.aspx>
4. Er is GEEN permanentie voorzien in het verzorgingslokaal. Het verzorgingslokaal is wel permanent open.
5. In het verzorgingslokaal is een interventieregister aanwezig waarin elke hulpverlening wordt geregistreerd. Dit interventieregister bestaat uit registratieformulieren. Elk registratieformulier bestaat uit een origineel document en een doorslagformulier (Carbon) (zie voorbeeld met Bijl B).
6. Het origineel en het doorslagformulier worden bezorgd aan de wacht (blok 20 of blok 1) en aansluitend overgemaakt aan de S3 Kw. De S3 Kw maakt het origineel over aan de Eenh van het slachtoffer voor verwerking en uitbating, voor zover nodig, de aangifte van een arbeidsongeval, het vereiste administratief onderzoek,... Het doorslagformulier wordt bewaard door S3 Bn voor uitbating in het kader van het INP (aanpassing risicoanalyse, bijkomende preventiemaatregelen).
7. De eerste hulpdozen Sch 051 zijn verdeeld als volgt:
  - a. Op toegankelijke en openbare plaatsen (vb aan lift)
  - b. Op secretariaten
  - c. Plaatsen die verhoogd risico lopen (werkplaatsen, keukens, ...)
  - d. Eerstehulpdozen voor Pers tewerkgesteld op tijdelijke en mobiele bouwplaatsen (1RCI).
8. Samenstelling Sch 051: link "First Aid Mil Barracks op URL:  
<http://units.mil.intra/sites/COMOPSMED/processen/Medical%20Logistics/Pages/RavMedDiractives.aspx>
9. Bij de Srt Eenh is een interventieregister aanwezig waarin elke hulpverlening wordt geregistreerd (registratieformulier zie Bijl B)
10. Procedure voor registratie, transfer en beheer formulieren: zie hierboven
11. Periodiek wekelijks in het weekend, zal het wacht personeel een fysieke Ctl doen van de aanwezigheid van de Sch051 en dit gezien ze op publiek toegankelijke plaatsen (ook na de diensturen) beschikbaar worden gesteld
12. Inplanting van de Sch 051 binnen de Mil gebouwen van het kwartier op binnen het webpart "module eerste zorgen" op URL:  
[http://units.mil.intra/sites/ACOSWB/SIPPT\\_IDPBW\\_Risk\\_Management/LDPBW\\_SLPPT8/Pages/Noodplan.aspx](http://units.mil.intra/sites/ACOSWB/SIPPT_IDPBW_Risk_Management/LDPBW_SLPPT8/Pages/Noodplan.aspx)

13. Op de verschillende plaatsen waar de eerstehulpdozen zich bevinden zal dit aangeduid



worden met een pictogram , alsook de weg er naar toe. SLPPT doet hiervoor de nodige aanvragen wat signalisatie betreft alsook de aanvraag voor het plaatsen.

14. De Dst S4 Bn zal op basis van het wachtverslag alsook EEN maal per jaar een controle uitvoeren van de eerstezorgendozen.
15. Na het openen van de verbanddozen wordt gevraagd de S4 van het Bn HK KKE te contacteren en een DTG te coördineren voor het herloden van de verbanddoos. De gegevens van de te contacteren POC vindt u terug op de verbanddoos.

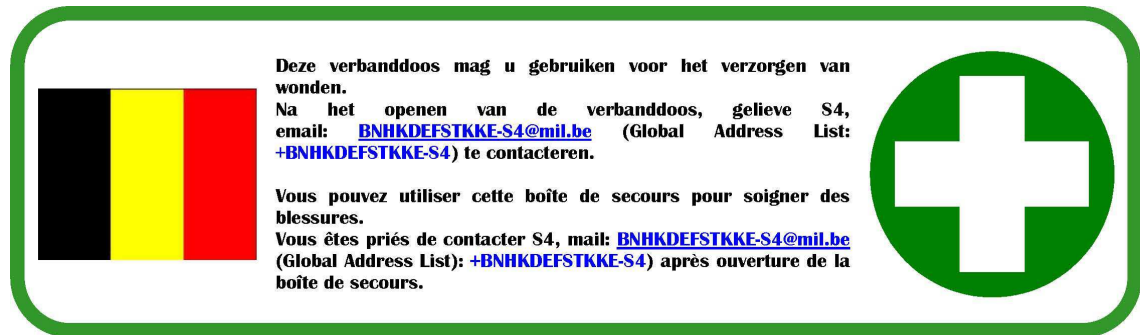

Om de drie maanden zal S4 Bn HK KKE de verbruikte producten of bij dringende behoefte per SREQ bestellen bij 4EMI.

De Eenh die Sch 051 in leen hebben genomen kunnen ook rechtstreeks de verbruikte producten bestellen bij 4EMI Peutie (POC 1SgtChef Marc VANLEEMPUT - Tf 9-2320-6948– mail: [Marc.Vanleemput@mil.be](mailto:Marc.Vanleemput@mil.be))

## EERSTEHULPVERLENERS

1. BIJ VOORKEUR zal een gevormde hulpverlener met een geldig brevet de eerste zorgen toedienen.
2. Elke ACOS/DG zal gecontacteerd worden voor het opstellen van de lijst met eerstehulpverleners. Deze wordt langs LDPBW naar het Bn HK – S2/ S3 (POC Adjt François KINDT – Tf: 3704 – mail: [Francois.Kindt@mil.be](mailto:Francois.Kindt@mil.be)) verstuurd die de lijst zal bijhouden en verspreiden naar de Eenh.
3. De lijst van alle gevormde hulpverleners van het kwartier bevindt zich bij de Offr met wachtdienst KKE (Tf nr 4681). De lijst met alle gevormde hulpverleners van het militair gebouw bevindt zich eveneens op secretariaten van Eenh, gevestigd in het MG.
4. Elke verandering aan de Sit van eerstehulpverleners van de Eenh (mutatie (vertrek of aankomst, nieuw gevormde hulpverleners zal gemeld worden aan LDPBW (Tf 3692 – mail: [acoswb-slppt08-evere@mil.be](mailto:acoswb-slppt08-evere@mil.be)) en de Dst S2/S3 Bn HK POC Adjt François KINDT – Tf: 3704 – mail: [Francois.Kindt@mil.be](mailto:Francois.Kindt@mil.be)), zodat de kwartierlijst eerstehulpverleners up-to-date kan worden gehouden.

5. Bij de effectieve aanvang en de inwerkingtreding zal een briefing worden gegeven aan alle eerstehulpverleners in het Kw. Begin elk jaar organiseert het Bn HK een briefing voor het personeel eerstehulpverleners.
6. De lijst eerstehulpverleners zal een terugkerend onderwerp zijn op het laatste BOC van het jaar.
7. De basisvorming alsook de (jaarlijkse / driejaarlijkse) bijscholingen zoals voorzien in het "KB betreffende de eerste hulp, die verstrekt wordt aan werknemers die slachtoffer worden van een ongeval of die onwel worden" ( 15 Dec 2010), worden aangevraagd door de eenheden.

## AUTOMATISCHE EXTERNE DEFIBRILLATOREN (EAD)

1. Een apparaat is voorzien in de inkomsthal van blok 1 ter hoogte van de sportfaciliteiten van blok 8. Deze laatste EAD is buiten geïnstalleerd. Beide EAD zijn aldus 24 uur op 24 uur en 7 dagen op 7 dagen beschikbaar
2. Een apparaat is voorzien in de inkomsthal buiten aan de sportfaciliteiten van blok 8.

3. Een pictogram  duidt de plaats van de AED aan.

## TIJDELIJKE EN MOBIELE BOUWPLAATSEN – WERKEN MET DERDEN

1. Ref: DGMR-SPS-PRPER-PMRX-003 / MRMgtRWB "SACO in een Kwartier"
2. De POCSA Kwartier zal de aannemer de gegevens met betrekking tot de implementatie eerste zorgen binnen het Kwartier KKE meedelen meer in het bijzonder:
  - o Het noodNr van de Offr van wacht (1000 of 132)
  - o De plaatsen waar een EAD zich bevindt (blok 1 en blok 20 wachtlokaal) in het bijzonder naar het toedienen van eerste zorgen in geval van een elektrocutie.
  - o De plaatsen waar de lokalen eerste zorgen zich bevindt (blok 1 en blok 20)
  - o De dichtst bijzijnde plaats waar zich in een MG een verbanddoos Sch051 bevindt.
3. Een kopie van dit document "implementatie eerste zorgen" zal eveneens bezorgd worden aan de aannemer onder andere voor het informeren van zijn eventuele onderaannemers
4. Eveneens zullen een aantal exemplaren van het registratieformulier "eerstehulpverlening kwartiergroep Evere" aan de aannemer overhandigd worden.

## FICHE MET INFORMATIE TE VERMELDEN BIJ MEDISCH INCIDENT

**Naam van gekwetste**

**Aard van medisch probleem**

**Plaats**

Blok

Verdieping

Lokaal

**Uw naam en telefoon waarop u bereikbaar bent:**

**Welke acties zijn al ondernomen?**

Gebruikte Artikelen (NSN) uit de Schedule 051 verbanddoos:

Kw Koningin Elisabeth  
Qu Reine Elisabeth

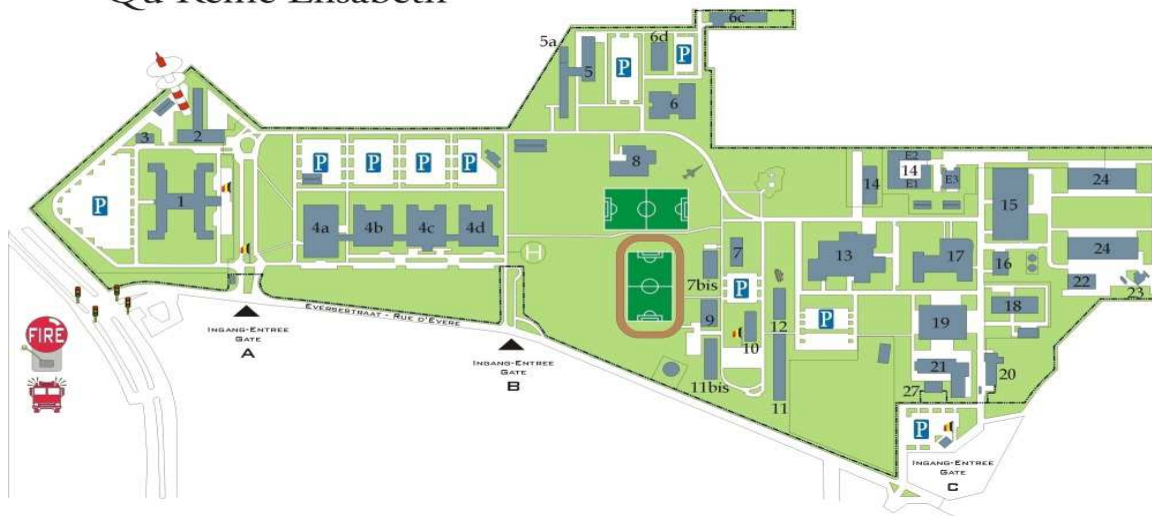

REGISTER EERSTE HULPVERLENING KWARTIERGROEP EVERE

REGISTER EZ KWGP EVERE REGISTRE PREMIERS SOINS GPQU EVERE	DATUM: DATE:	PLAATS: ENDROIT:	WERKPLAATS: LIEU DE TRAVAIL:
INTERVENTIE VAN: INTERVENTION DU:			
NAAM, STAMNR, EENHEID SLACHTOFFER: NOM, MATRICULE, UNITE VICTIME:			
NAAM, STAMNR, EENHEID HULPVERLENER: NOM, MATRICULE, UNITE SECOURISTE:			
NAAM PREVENTIE ASSISTENT SLACHTOFFER: NOM ASSISTENT EN PREVENTION VICTIME			
OORZAAK EN AARD KWETSUUR CAUSE ET NATURE LESION			
TYPE VAN EERSTE HULP TYPE DES PREMIERS SOINS			
FOLLOW-UP FOLLOW-UP			
NR GEBRUIKTE VERBANDDOOS N° BOITE DE SECOURS UTILISEE			
VERBRUIKTE EZ MIDDELEN MOYENS PREMIERS SOINS UTILISEES			
EZ MIDDELEN TE BESTELLEN BIJ 4 EMI MOYENS PREMIERS SOINS A COMMANDER CHEZ 4 EMI			

Eerste zorgen toegediend door (Graad, Naam, Eenheid):

Formulier overgemaakt aan wacht van blok 20 of blok 1 op datum van:

Tekst : Nog niet operationeel





Richtlijnen EZ - Kw Evere

Ver 23 Apr-13

## Lijst aangenomen geneesheren EVERE

Gezondheidszorgen voor het personeel van Defensie

Page 1 of 1

Postcode :  Specialiteit :

8 resulta(a)t(en) voor het postcode 1140

VAN NIEUWENHUYZE Alain, Dokter  
Avenue Henry Dunant, 2 /36  
1140, EVERE  
☎ : 02/7053320

TOUSSAINT Guy, Dokter  
Rue Ed. Deknoop, 75  
1140, EVERE  
☎ : 02/2156599

POLLET Georges, Dokter  
Rue Jacques Ballings, 46  
1140, EVERE  
☎ : 02/2415340

POLLET René, Dokter  
Avenue G. Van Leeuw, 79  
1140, EVERE  
☎ : 02/2159528

LEGRAND Martine, Dokter  
Avenue H. Dunant, 7 /3  
1140, EVERE  
☎ : 02/7052632

LAUWERS Paul, Dokter  
Sq. Hoedemaekers, 21 /7  
1140, EVERE  
☎ : 02/2157505

KOHN Alina, Dokter  
Avenue des Loisirs, 4 /2  
1140, EVERE  
☎ : 02/7265023

JACOB Francis, Dokter  
Avenue Platon, 7  
1140, EVERE  
☎ : 02/7260124

Andere suggesties :



WOLUWE-SAINTE-LAMBERT (1 resulta(a)t(en) gevonden)  
SCHIERBEEK (9 resulta(a)t(en) gevonden)  
BRUSSEL (2 resulta(a)t(en) gevonden)  
BRUXELLES (3 resulta(a)t(en) gevonden)  
BRUXELLES (3 resulta(a)t(en) gevonden)  
LAEKEN (1 resulta(a)t(en) gevonden)



**Deze lijst wordt regelmatig geüpdate met nieuwe aangenomen zorgverstrekkers.**

## Lijst aangenomen geneesheren SCHAARBEEK

Gezondheidszorgen voor het personeel van Defensie

Page 1 of 1

Postcode :  Specialiteit :

9 resulta(a)t(en) voor het postcode 1030

<p>VANDERNACHT Dominique, Dokter Avenue du Diamant, 57 1030, SCHAARBEEK ☎ : 02/7343842</p> <hr/> <p>VANAERSCHOT Frans, Dokter Kerselarenlaan, 47 1030, SCHAARBEEK ☎ : 02/7326165</p> <hr/> <p>SCOTT Catherine, Dokter Avenue Jean Jaurès, 36 1030, SCHAARBEEK ☎ : 02/2455436</p> <hr/> <p>SCHMUTZ Anna, Dokter Avenue Jean Jaurès, 36 1030, SCHAARBEEK ☎ : 02/2455436</p> <hr/> <p>MERTENS Richard, Dokter Avenue Léon Mahillon, 25 1030, SCHAARBEEK ☎ : 02/7349564</p> <hr/> <p>HULSTAERT Claude, Dokter Bd Leopold III, 8 B 1030, SCHAARBEEK ☎ : 02/7265051</p> <hr/> <p>GOOSSENS Christian, Dokter Avenue Ernest Cambier, 11 1030, SCHAARBEEK ☎ : 02/2155331</p> <hr/> <p>DE LILLE Baudouin, Dokter Rue Alexandre Markelbach, 96 / 1 1030, SCHAARBEEK ☎ : 02/2157875</p> <hr/> <p>ANTOINE Stéphane, Dokter Avenue du Diamant, 98 1030, SCHAARBEEK ☎ : 02/7351792</p>	<p>Andere suggesties :</p> <p>EVERE (8 resulta(a)t(en) gevonden) WOLUWE-SAINTE-LAMBERT (1 resulta(a)t(en) gevonden) BRUXELLES (2 resulta(a)t(en) gevonden) ETTERBEEK (3 resulta(a)t(en) gevonden) IXELLES (2 resulta(a)t(en) gevonden)</p>
---	--

**Deze lijst wordt regelmatig geüpdate met nieuwe aangenomen zorgverstrekkers.**

KKE/ORE EVERE						
Lijst hulpverleners KKE Sit Jun 2013						
Liste secouristes QRE Sit Jun 2013						
(1)	(2)	(3)	(4)	(5)	(6)	(7)
identiteit hulpverlener			Verantwoordelijkheidszone eerste zorgen			
identité du secouriste			Zone de responsabilité premiers secours			
naam nom	voornaam prénom	graad grade	stamnummer N° de matricule	eenheid unité	kwartier quartier	verantwoordelijkheidszone zone de responsabilité
BUYS	Fabian	ADC	R/60273	DGMR-Sys	KKE/ORE EVERE	1 (blok 1 - gelijkvloers)
BARBIEUX	Christian	Adjt	R/52117	DGMR-Mgt	KKE/ORE EVERE	2 (blok 1 - gelijkvloers)
GERARD	Eric	AJM	A/40502	DGMR-Mgt	KKE/ORE EVERE	3 (blok 1 - 1e verdiep)
ROSSEEL	Marc	ADC		DGMR-Sys	KKE/ORE EVERE	4 (blok 1 - 1e verdiep)
SNAUWAERT	Christophe	ADC	R/66615	DGMR-Sys	KKE/ORE EVERE	5 (blok 1 - 2e verdiep)
LAEREMANS	Jan	Adjt	A/47003	DGMR-Sys	KKE/ORE EVERE	6 (blok 1 - 2e verdiep)
MOULARD	Patrice	Adjt	R/64044	COMOPSAIR	KKE/ORE EVERE	7 (blok 1 - 3e verdiep)
DUBUISSON	Bertrand	Adjt	A/47856	COMOPSAIR	KKE/ORE EVERE	8 (blok 1 - 3e verdiep)
WAEYENBERGE	Peter	ADC	R/64459	COMOPSLAND	KKE/ORE EVERE	9 (blok 1 - 4e verdiep)
SABEK	Karim	Adjt	R/67196	COMOPSLAND	KKE/ORE EVERE	10 (blok 1 - 4e verdiep)
DE KOCK	Nadia	1MDL	R/316858	ACOS O&T	KKE/ORE EVERE	11 (blok 1 - 5e verdiep)
LAUREYS	Peter	Adjt	A/49539	ACOS O&T	KKE/ORE EVERE	12 (blok 1 - 5e verdiep)
MATTHYS	Michael	1Sgt		ACOS STRAT	KKE/ORE EVERE	13 (blok 1 - 6e verdiep)
DESSERANNO	Xavier	Adjt	R/72309	ACOS STRAT	KKE/ORE EVERE	14 (blok 1 - 6e verdiep)
KIALA	Guy	1CC	R/71532	Bn HK Def St - KKE	KKE/ORE EVERE	15 (blok 2 TSS CIS)
PIERRET	Jean	1CC	A/42630	Bn HK Def St - KKE	KKE/ORE EVERE	16 (blok 2 TSS CIS)
BOTTE	Thomas			CND - Club KKE	KKE/ORE EVERE	17 (blok 4A Club KKE)
STAQUET	Denis			CND - Club KKE	KKE/ORE EVERE	18 (blok 4A Club KKE)
LISSON	Etienne	1Sgt	A/46509	ACOS O&T	KKE/ORE EVERE	19 (blok 4A Sec Visa & Reizen)
LOUARD	Eric	ADC	R/56310	DGJM	KKE/ORE EVERE	20 blok 4B (gelijkvloers)
MICHIELS	Marc	1CC	M/05872	DGJM	KKE/ORE EVERE	21 blok 4B (gelijkvloers)
SNELLINGS	Jef	ADC	R/57922	DGMR-MP	KKE/ORE EVERE	22 (blok 4B 1e verdiep)
					KKE/ORE EVERE	23 (blok 4B 1e verdiep)
DE CONINCK	Diederik	Maj	O/34148	IAD	KKE/ORE EVERE	24 (blok 4B 2e verdiep)
BRUGGEMAN	John	ADC	R/47924	IAD	KKE/ORE EVERE	25 (blok 4B 2e verdiep)
DRAYE	Alain	Maj	R/72002	DGJM	KKE/ORE EVERE	26 (blok 4B 3e verdiep)
GREVECOEUR	Dominique	Maj	O/44658	DGJM	KKE/ORE EVERE	27 (blok 4B 3e verdiep)
ETIENNE	Pascal	Adjt	R/36916	DGBF	KKE/ORE EVERE	28 (blok 4C gelijkvloers)
DE WEL	Kristel	1Sgt	9900972	DGBF	KKE/ORE EVERE	29 (blok 4C gelijkvloers)
OLAERTS	Richard	Adjt	R/74094	DGBF	KKE/ORE EVERE	30 (blok 4C 1e verdiep)
GEBOORS	Peter	Sgt		DGBF	KKE/ORE EVERE	31 (blok 4C 1e verdiep)
COCHEZ	Eric	Adjt	R/60651	DGBF	KKE/ORE EVERE	32 (blok 4C 2e verdiep)
COENEN	Dimitri	Adjt	M/06994	DGBF	KKE/ORE EVERE	33 (blok 4C 2e verdiep)
JORIS	Pascale	ADC	R/93457	CIDMAT	KKE/ORE EVERE	34 (blok 4D gelijkvloers)
DELVOSAL	Eric	ADC	R/44523	CIDMAT	KKE/ORE EVERE	35 (blok 4D gelijkvloers)
GARREIN	Frank	ADC	R/51621	DGMR-MP	KKE/ORE EVERE	36 (blok 4D 1e verdiep)
FERMYN	Yvan	Adjt	R/60537	DGMR-MP	KKE/ORE EVERE	37 (blok 4D 1e verdiep)
VERHULST	Wim	Civ	B16931	DGMR-MP	KKE/ORE EVERE	39 (blok 4D 2e verdiep)
HERTSENS	Jan	1Sgt	9390311	DGBF	KKE/ORE EVERE	40 (blok 4D 3e verdiep)
FRANCOIS	Jean-Marie	Civ	B16958	DGBF	KKE/ORE EVERE	41 (blok 4D 3e verdiep)
ERNST	Olivier	Maj		DGMR C&I	KKE/ORE EVERE	42 (blok 5 gelijkvloers C)
TAMBOUR	Eric	AJM		DG Com	KKE/ORE EVERE	43 (blok 5 gelijkvloers A)
POTVIN	André	Adjt		DGMR C&I	KKE/ORE EVERE	44 (blok 5 1e verdiep C)
MATHON (mutatie PHD?)	Joël	Cpl	9603626	DG Com	KKE/ORE EVERE	45 (blok 5 1e verdiep A)
VERDONCK	Daniël	Adjt		DGMR C&I	KKE/ORE EVERE	46 (blok 5 2e verdiep C)
LETARD	Didier	Adjt		DG Com	KKE/ORE EVERE	47 (blok 5 2e verdiep A)
COMMERMAN	Gino	Adjt	R/64266	DGMR C&I	KKE/ORE EVERE	48 (blok 5 3e verdiep C)
SYNAVE	Daniël	Civ	B14553	UB Def EVERE	KKE/ORE EVERE	49 (blok 6 bibliotheek)
LEMAIRE	Stephane	Adjt	R/67306	UB Def EVERE	KKE/ORE EVERE	50 (blok 6 bibliotheek)
DIEUDONNE	Laurent	1Sgt	9902040	1RCI	KKE/ORE EVERE	51 (blok 6D gelijkvloers)
LOOSEN	André	1CC	R/26678	1RCI	KKE/ORE EVERE	52 (blok 6D 1e verdiep)
DEMUNTER	Frederic	CLC	9402925	1RCI	KKE/ORE EVERE	53 (blok 6D 2e verdiep)
DELPLUS	Veronique	Civ	B16664	HRA-E/N Arch	KKE/ORE EVERE	54 (blok 6C archieven)
SINNESAEL	Gino	ADC	R/42595	HRA-E/N Arch	KKE/ORE EVERE	55 (blok 6C archieven)
RASSART	Alain	1CC	R/68431	Bn HK Def St - KKE	KKE/ORE EVERE	56 (blok 8 sport)
GUSBIN	Franck	1CC	R/43372	Bn HK Def St - KKE	KKE/ORE EVERE	57 (blok 8 sport)
WYSEVELDE	Rany	Adjt	R/31595	AMT-LDPBW-MTE	KKE/ORE EVERE	58 (blok 9 gelijkvl en 1e verd)
HAMBURGIN	Bharoti	1CC		MP Gp	KKE/ORE EVERE	59 (blok 10 gelijkvl en 1e verd)
PENASSE	Yves	1CC	R/56451	MP Gp	KKE/ORE EVERE	60 (blok 10 gelijkvl en 1e verd)
KOPECKI	Lukasz	Cpl	9904746	MP Gp	KKE/ORE EVERE	61 (blok 10 2e verdiep)
DESEYNE	Elfi	Cpl	9703077	MP Gp	KKE/ORE EVERE	62 (blok 10 2e verdiep)
THIELENS	Alice	1CC	R/93235	Bn HK Def St - KKE	KKE/ORE EVERE	63 (blok 11 gelijkvloers)
LEBRUN	Alain	MTC	N/090058	DGMR-Sys	KKE/ORE EVERE	64 (blok 11 gelijkvloers)
JORDENS	Christian	1Sgt	R/69458	Bn HK Def St - KKE	KKE/ORE EVERE	65 (blok 11 1e verdiep)
DE COCK	Ludo	Adjt	A/49046	DGMR-Sys	KKE/ORE EVERE	66 (blok 11 1e verdiep)
KINDT	François	Adjt		Bn HK Def St - KKE	KKE/ORE EVERE	67 (blok 11 2e verdiep)
SERONT	Frederic	Adjt	02045546	DGMR-Sys	KKE/ORE EVERE	68 (blok 11 2e verdiep)
SOENENS	Miguel	1MC	9225702	Bn HK Def St - KKE	KKE/ORE EVERE	69 (blok 11 3e verdiep)
CHOLLOT	Pascal	Adjt	A/48952	DGMR-Sys	KKE/ORE EVERE	70 (blok 11 3e verdiep)
COSTA	Catherine	Civ		CDSCA	KKE/ORE EVERE	71 (blok 11 bis creche)
				ACOS IS	KKE/ORE EVERE	72 (blok 12 gelijkvloers)
				ACOS IS	KKE/ORE EVERE	73 (blok 12 gelijkvloers)
				ACOS IS	KKE/ORE EVERE	74 (blok 12 1e verdiep)
				ACOS IS	KKE/ORE EVERE	75 (blok 12 1e verdiep)
				ACOS IS	KKE/ORE EVERE	76 (blok 12 2e verdiep)
				ACOS IS	KKE/ORE EVERE	77 (blok 12 2e verdiep)
CHRETIEN	Roger	1CC	R/44517	Bn HK Def St - KKE	KKE/ORE EVERE	78 (blok 13 Mess & bar)
DUQUAINE	Martial	OMC	N/12388	Bn HK Def St - KKE	KKE/ORE EVERE	79 (blok 13 Mess & bar)
DUBOIS	Damien	1CC	R/55307	Bn HK Def St - KKE	KKE/ORE EVERE	80 (blok 13 Mess & bar)
SCORNAUX	Eric	1CC	R/67094	Bn HK Def St - KKE	KKE/ORE EVERE	81 (blok 13 Mess & bar)
				ACOS IS	KKE/ORE EVERE	82 (blok 13 HELIOS)
				ACOS IS	KKE/ORE EVERE	83 (blok 13 HELIOS)
				ACOS IS	KKE/ORE EVERE	84 (blok 14)
				ACOS IS	KKE/ORE EVERE	85 (blok 14)
				ACOS IS	KKE/ORE EVERE	86 (blok 14 E1-E2)
				ACOS IS	KKE/ORE EVERE	87 (blok 14 E1-E2)
				ACOS IS	KKE/ORE EVERE	88 (blok 14 E3 containers)
				ACOS IS	KKE/ORE EVERE	89 (blok 14 E3 containers)
				ACOS IS	KKE/ORE EVERE	90 (blok 15)
				ACOS IS	KKE/ORE EVERE	91 (blok 15)
PLUMAT	José	1CC		DG Com	KKE/ORE EVERE	92 (blok 17 PHD)
DE ROO	Yves	Adjt	R/64137	DG Com	KKE/ORE EVERE	93 (blok 17 PHD)
LEFEBVRE	Philippe	Adjt	R/64396	Bn HK Def St - KKE	KKE/ORE EVERE	94 (blok 18 - S4)
GASTIAUX	Jean-Jacques	1CC	R/28524	Bn HK Def St - KKE	KKE/ORE EVERE	95 (blok 18 - S4)
HOYAUX	Roger	1CC	R/67570	Bn HK Def St - KKE	KKE/ORE EVERE	96 (blok 20 wachtDet)
SWIGGERS	Gerald	1CC	R/46764	Bn HK Def St - KKE	KKE/ORE EVERE	97 (blok 20 wachtDet)
CROON	Jean	1CC	R/55478	Bn HK Def St - KKE	KKE/ORE EVERE	98 (blok 20 wachtDet)
QUERTINMONT	Jean	1CC	R/61896	Bn HK Def St - KKE	KKE/ORE EVERE	99 (blok 20 wachtDet)
CRUYSBERGH	Eddy	1CC	R/70556	Bn HK Def St - KKE	KKE/ORE EVERE	100 (blok 20 wachtDet)
BOISACQ	Pascal	1CC	9180094	Bn HK Def St - KKE	KKE/ORE EVERE	101 (blok 20 wachtDet)
DRUKONINGEN	Danny	1CC	R/70272	Bn HK Def St - KKE	KKE/ORE EVERE	102 (blok 20 wachtDet)
DE CLERCO	Marc	Adjt		Bn HK Def St - KKE	KKE/ORE EVERE	103 (blok 20 wachtDet)
BIEBUYCK				Bn HK Def St - KKE	KKE/ORE EVERE	104 (blok 21 infra)
JANSENS	Ronny	1CC	R/59662	1RCI	KKE/ORE EVERE	105 (blok 21)
DEMOULIN	Joël	1CC	R/56493	TEB Det EVERE	KKE/ORE EVERE	106 (blok 22)
				ACOS IS	KKE/ORE EVERE	107 (blok 24 W1)
				ACOS IS	KKE/ORE EVERE	108 (blok 24 W1)
LEMA	Jean-Philippe	1CC		TEB Det EVERE	KKE/ORE EVERE	109 (blok 24 W3)

Inplanting EAD Kwartier Koningin Elisabeth

Blok 1 - gelijkvloers - bloc 1 - R-d-Ch

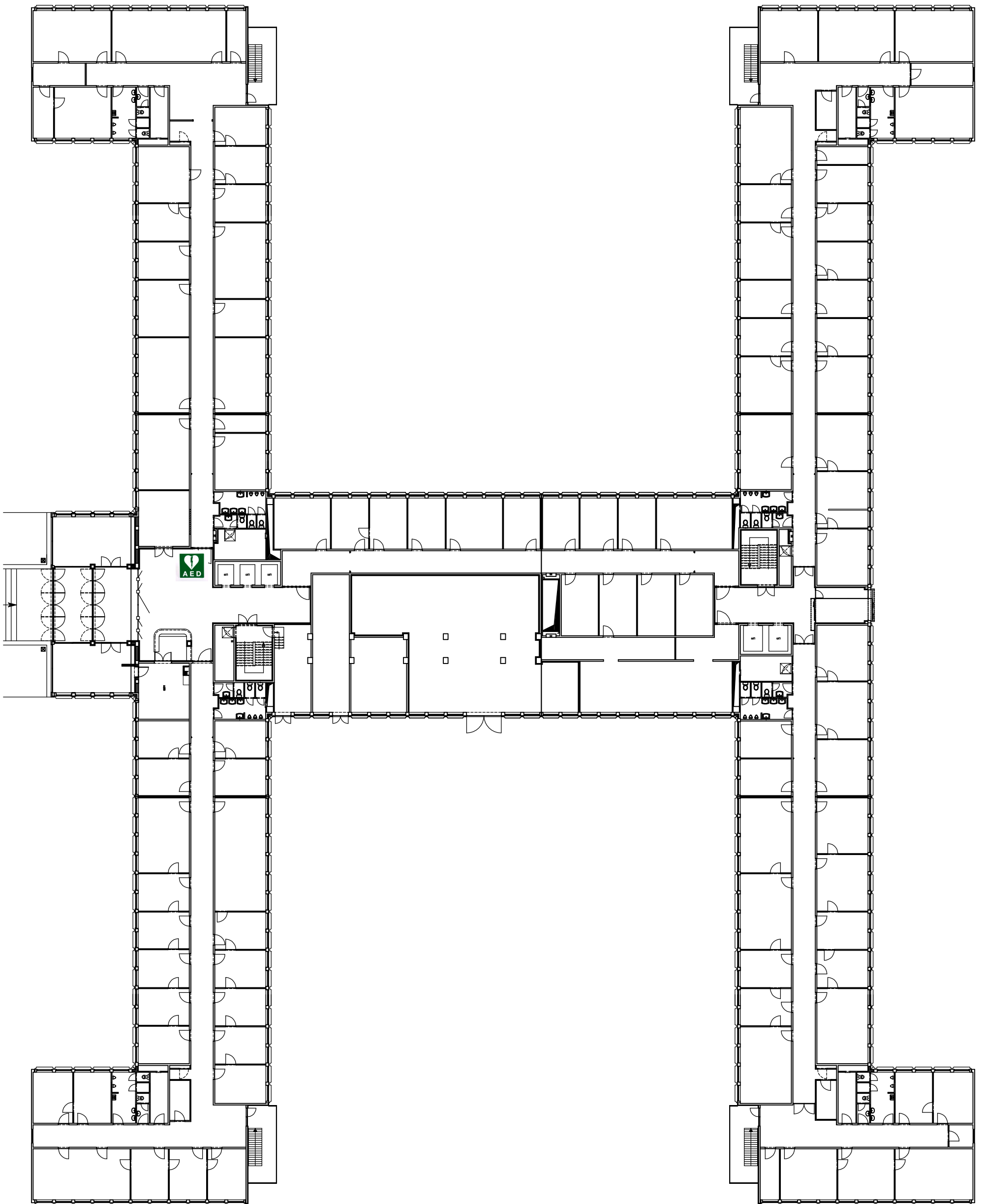

Blok 8 - Sec sport - bloc 8 - Sec sport

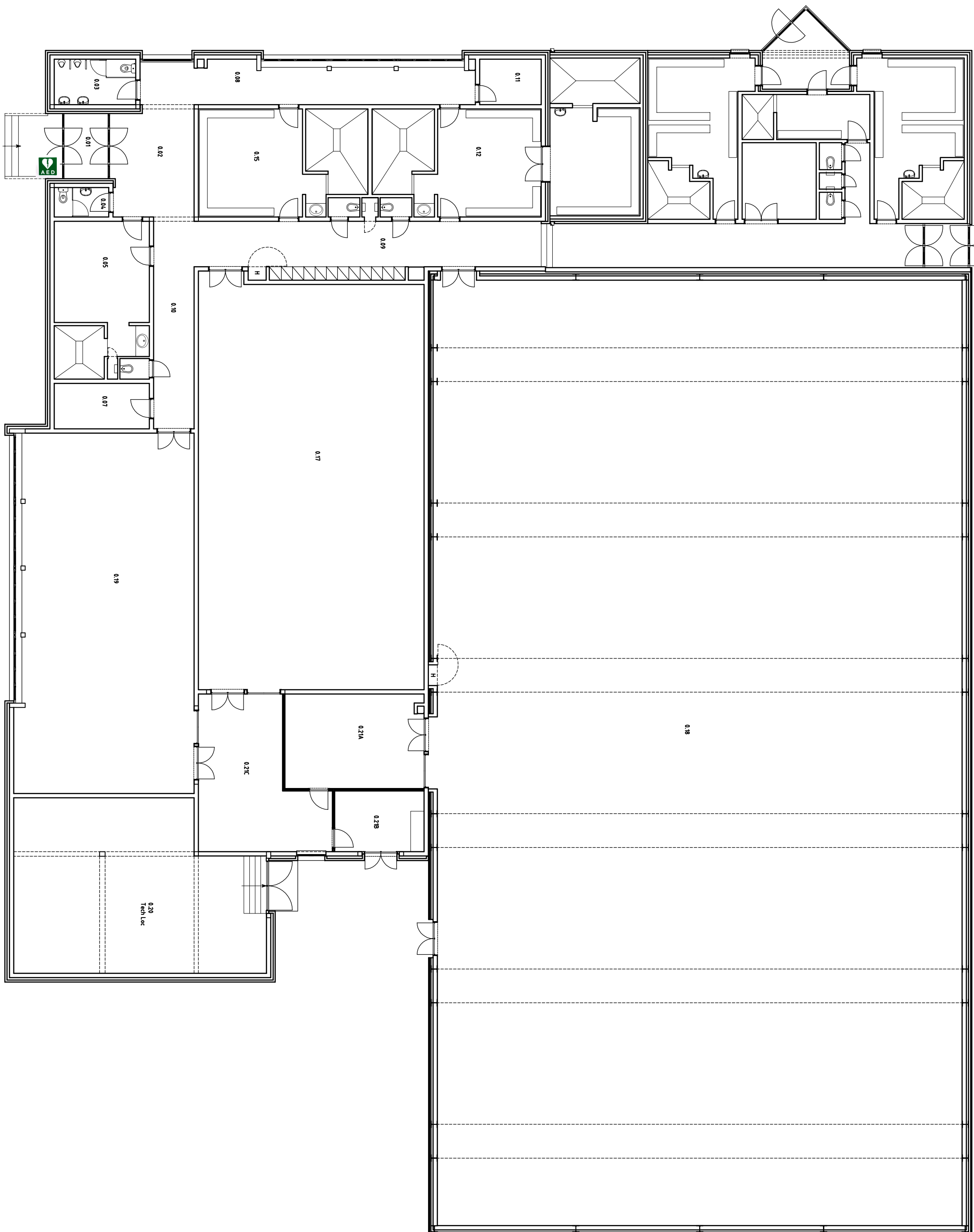



Blok / verdiep / vleugel ...../...../.....

Bloc / Etage / Aile

**Hulpverleners - Secouristes**

Naam / Nom	Lokatie / Localisation:	N/F	Tf



**Lokatie verbanddozen – Localisation boîtes de secours**

--	--

**Lokatie EAD – Localisation DAE**

Bloc 1/ Blok 1 A028 onthaal - accueil	Bloc /Blok 8 Sport ingang - entrée
---------------------------------------	------------------------------------

**Tf nummers en Info – numéros Tf et Info**



(Inter(nationaal) noodNr – N° d’urgence Inter(national)	112 / (0)100
noodNr Kw – N° d’urgence Qu	*333
Lokaal EZ bloc 1 A028 – Local 1er soins bloc 1 A028	3433
Lokaal EZ bloc 20 – Local 1er soins bloc bloc 20	3870

Nsn Set : 6545-13-108-1518

NSN Set : 6545-13-108-1518

Version Nov 2012 / Update Nov 2012

Description : FIRST AID KIT,GENER

Description Fr : NR051/EQUIPEMENT MEDICAL COLLECTIF, CHANTIER -ANCIENNE SCHED NR 030

Description NI : NR051/MED HULPUITRUSTING, COLLECTIEF, WERKPOST -OUDE SCHED NR 030

Compo Nsn	Compo Nsn Description	Um	Last Price	Qty
6505-13-117-4304	CETRIMIDE AND CHLORHEXIDINE DIGLUCONATE TOPICAL SOLUTION CETRIMONIUM BROMURE 5MG + CHLORHEXIDINE DIGLUCONATE 0,5MG /ML 1 X 15ML UNIDOSIS HACDIL CETRIMONIUMBROMIDE 5MG + CHLORHEXIDINE DIGLUCONAAT 0,5MG /ML 1 X 15ML UNIDOSIS HACDIL	EA	0.40	5.00
6505-13-121-3372	ETHYL ALCOHOL,70 PERCENT ETHANOL DENATURE 4 % 100ML ETHANOL ONTAARD 4 % 100ML	BT	0.84	1.00
6508-01-316-9262	EMOLLIENT LOTION EUCERIN SAVON LIQUIDE 75ML PROMO EUCERIN WASLOTION 75ML PROMO	EA	0.00	1.00
6510-12-152-8036	DRESSING,WOUND,FIRST AID PANSEMENT PREMIER SECOURS GRAND MODELE 10 CM X 12 CM AVEC BANDE DE GAZE DE 4M VERBAND EERSTE HULP GROOT MODEL 10 CM X 12 CM METGAASWINDEL VAN 4M	EA	0.21	3.00
6510-12-186-5483	BANDAGE,ELASTIC BANDE DE GAZE ELASTIQUE LARGEUR 4-5 CM VERBAND GAAS ELASTISCH BREEDTE 4-5 CM	EA	0.06	2.00
6510-12-186-5484	BANDAGE,ELASTIC BANDE DE GAZE ELASTIQUE LARGEUR 6-7 CM GAASWINDEL ELASTISCH BREEDTE 6-7 CM	EA	0.08	2.00
6510-12-341-8868	ADHESIVE TAPE,SURGICAL SPARADRAP MICROPOREUX 1,25CM X 5M - COULEUR BLANCHE HECHTPLEISTER MICROPOREUS 1,25CM X 5M - WIT KLEUR	EA	0.25	1.00
6510-12-350-7298	BANDAGE,CREPE PAPER BANDAGE CREPE COTON ELASTIQUE 7 CM X 4 M KRIPWINDEL ELASTISCH KATOEN 7 CM X 4 M	EA	0.19	2.00
6510-12-350-7299	BANDAGE,CREPE PAPER BANDAGE CREPE COTON ELASTIQUE 5 CM X 4 M KRIPWINDEL ELASTISCH KATOEN 5 CM X 4 M	EA	0.14	2.00
6510-13-113-7663	COMPRESS AND BANDAG COMPRESSE GAZE HYDROPHILE - STERILE - MIN 8 PLIS - 5 X 5CM - 5PC KOMPRES HYDROFIEL GAAS - STERIEL - MIN 8 PLOOIEN - 5 X 5CM - 5ST	BG	0.05	5.00
6510-13-113-7664	COMPRESS AND BANDAGE COMPRESSE GAZE HYDROPHILE -STERILE - MIN 8 PLIS - 10 X 10CM - 5PC / BG KOMPRES HYDROFIEL GAAS - STERIEL - MIN 8 PLOOIEN - 10 X 10CM - 5ST / BG	BG	0.12	8.00
6510-13-720-1413	DRESSING ADHESIVE PANSEMENT RAPIDE ABSORBANT ADHESIF - 30 MM X 70 MM - 20 PC CONDITIONNEMENT AU FSE SNELVERBAND ABSORBEREND KLEVEND - 30 MM X 70 MM - 20 ST	BG	0.32	1.00

## Set - Components

**Nsn Set :**      6545-13-108-1518

Compo Nsn	Compo Nsn Description	Um	Last Price	Qty
6510-14-486-1559	CLIP,BANDAGE AGRAFE A PANSEMENTS BLANCHE VERBANDHAAKJE WIT	EA	0.02	10.00
6510-14-535-0828	DRESSING,HYDROCOLLOID COMPEED PANSEMENT AMPOULE MEDIUM 5 FR 71511 COMPEED PANSEMENT AMPOULE MEDIUM 5 FR 71511	BG	4.52	1.00
6510-14-568-2529	DRESSING COVER PANSEMENT ELASTIQUE TUBULAIRE EN FILET NON ETENDU 5CM / 2M OU 6CM / 2M BUISVERBAND NETVORMIG ELASTISCH NIET UITGEROKKEN 5CM / 2M OF 6CM / 2M	EA	0.00	1.00
6510-33-190-0003	ADHESIVE TAPE,SURGICAL SPARADRAP MICROPOREUX 2,5CM X 5M - COULEUR BLANCHE HECHTPLEISTER MICROPOREUS 2,5CM X 5M - WIT KLEUR	EA	0.37	1.00
6510-70-280-6632	BANDAGE,CANTON, FLANNEL BANDAGE TRIANGULAIRE CALICOT ECHARPE BLANC DRIEHOEKSVERBAND CALICOT SJERP WIT	EA	0.75	3.00
6510-DE-280-6614	BLANKET,HOT AND COLD PROTECTION COUVERTURE ISOTHERMIQUE NON STERILE +/- 150 x +/- 210cm ISOTHERMISCH DEKEN NIET STERIEL +/- 150 x +/- 210cm	EA	0.55	1.00
6515-01-253-0306	MASK,ORONASAL MASQUE DE POCHE AVEC VALVE UNIDIRECTION ET FILTRE ZAKMASKER MET EENRICHTINGSKLEP EN FILTER	EA	12.39	1.00
6515-01-518-8551	CONTAINER,SHARPS SHUTTLE CONTAINER POUR AIGUILLES USAGEES ET PETITES SERINGUES CONTAINER VOOR NAALDEN USAGEES EN KLEINE SPUITEN	EA	5.50	1.00
6515-01-565-3181	GLOVE,PATIENT EXAMINING GANTS EN NITRILE, NON STÉRILES, SANS LATEX ET SANS POUUDRE, LARGE Nitril-handschoenen, niet-steriel, poeder-en latexvrij, large	EA	4.49	4.00
6515-12-350-7778	THERMOMETER,CLINICAL,HUMAN THERMOMETRE MEDICAL DIGITAL EN ETUI KOORTSTHERMOMETER DIGITAL IN KOKER	EA	1.80	1.00
6515-13-107-5735	SCISSORS,BANDAGE CISEAUX A PANSEMENTS, COUDES SUR LE CHAMP, LISTER,LG = 18 CM SCHAAR VOOR VERBAND, ZIJWAARTS KNIEGEBOGEN, LISTER,LG = 18 CM	EA	25.51	1.00
6515-13-107-9300	FORCEPS,CILIA PINCE A ECHARDE, MORS DROITS, LG = +/- 85 MM SPLINTERPINCET, RECHTE BEK, LG = +/- 85 MM	EA	0.77	1.00
6515-13-116-6604	NEEDLE,HYPODERMIC AIGUILLE A INJECTION ASA USAGE UNIQUE LG 35/40MM DIA 18G ( IV ) NAALD INJECTIE ASA EENMALIG GEBRUIK LG 35/40MM DIA 18G ( IV )	EA	0.02	5.00
6515-17-116-1591	TEKEN VERWIJDER TAN PINCE A TIQUES TEKENTANG	EA	1.55	1.00
6515-66-022-7445	APPLICATOR,TUBULAR BANDAGE TUBEGAUZ AVEC APPLICATEUR TUBEGAUZ MET APPLICATOR	EA	2.83	1.00

## Set - Components

**Nsn Set :**      6545-13-108-1518

Compo Nsn	Compo Nsn Description	Um	Last Price	Qty
6515-70-280-7002	SCISSORS, GENERAL SURGICAL CISEAUX CHIR., MOUSSE, DROIT, LG = 12 CM SCHAREN, HEELKUNDE, STOMP, RECHT, LG = 12 CM	EA	0.00	1.00
6530-01-464-4424	PAD,COOLING,CHEMICAL COMPRESSE A FROID CHIMIQUE DUAL-ICE IJSKOMPRES CHEMISCH DUAL-ICE	EA	3.64	1.00
6545-98-107-8506	CASE,FIRST AID KIT COFFRE PVC, ORANGE, POUR MAT MED, ATTACHABLE AU MUR (dimension : voir Tech Spec) KOFFER PVC, ORANJE, VOOR MAT MED, OP MUURBEVESTIGBAAR (dimensie : zie Tech Spec)	EA	12.49	1.00
6840-13-121-0227	DISINFECTANT,GENERAL PURPOSE Gel alcoolique antiseptique - flacon à pompe PHITOGEL sanitizer 125 ml Alcoholische en antiseptische gel - flacon met pomp PHITOGEL sanitizer 125 ml	EA	5.76	1.00
7210-DE-280-5115	WASHCLOTH GANT DE TOILETTE, USAGE UNIQUE, 200 EA WASHANDJE, EENMALIG GEBRUIK, 200 EA	BX	7.20	0.05
7610-13-111-4822	BOOK MANUEL TECHNIQUE, SOINS D'URGENCE EN ATTENDANT L'ARRIVEE DU MEDECIN (RGPT ART.178 ANNEXE) TECHNISCHE HANDLEIDING, DRINGENDE VERZORGING IN AFWACHTING VAN DE KOMST VAN DE GENEESHEER	BK	0.00	1.00
8105-70-280-6783	BAG,PLASTIC SAC EN PLASTIQUE POUR TUBE D'ANALYSE 160 X 220 +200 MM KUNSTOFFEN ZAKJE VOOR ANALYSEBUIJS 160 X 220 + 200MM	EA	0.05	2.00
8315-70-280-6992	PIN,SAFETY EPINGLE DE SURETE, DROITE, +/- 35 MM, 12 S VEILIGHEIDSSPELD, RECHT, +/- 35 MM, 12 S	BG	0.02	1.00

## Component - Sets

Nsn Compo : 6545-13-108-1518

**NSN Compo : 6545-13-108-1518**

**Description :** FIRST AID KIT,GENER

**Description Fr :** NR051/EQUIPEMENT MEDICAL COLLECTIF, CHANTIER -ANCIENNE SCHED NR 030

**Description NI :** NR051/MED HULPUITRUSTING, COLLECTIEF, WERKPOST -OUDE SCHED NR 030

Nsn Set	Set Nsn Description	Nsn Compo	Um	Last Price	Qty
6545-13-115-4166	MEDICAL EQUIPMENT S NR114/EQUIPEMENT MÉDICAL - LOCAL DE PREMIERS SOINS - QUARTIER MILITAIRE NR114/MEDISCHE UITRUSTING - EHBO - MILITAIRE KWARTIER	6545-13-108-1518	SE	94.56	1.00

## Set - Components

Bijlage G aan actiemodule EZ

**Nsn Set :** 6545-13-115-4166

**NSN Set :** 6545-13-115-4166

**Description :** MEDICAL EQUIPMENT S

**Description Fr :** NR114/EQUIPEMENT MÉDICAL - LOCAL DE PREMIERS SOINS - QUARTIER MILITAIRE

**Description NI :** NR114/MEDISCHE UITRUSTING - EHBO - MILITAIRE KWARTIER

Compo Nsn	Compo Nsn Description	Um	Last Price	Qty
6515-01-565-3181	GLOVE,PATIENT EXAMINING GANTS EN NITRILE, NON STÉRILES, SANS LATEX ET SANS POUDRE, LARGE Nitril-handschoenen, niet-steriel, poeder-en latexvrij, large	EA	4.49	150.00
6530-12-163-1571	TABLE,SURGICAL INSTRUMENT AND SURGICAL DRESSING TABLE A INSTRUMENTS ET PANSEMENTS CHIR, DEMONTABLE, 70 X 50 X 84 CM TAFEL CHIR INSTRUMENTEN EN VERBANDEN, UITNEEMBAAR,70 X 50 X 84 CM	EA	0.00	1.00
6530-13-111-3060	TABLE,EXAMINING DIVAN POUR EXAMEN MEDICAL DIVAN VOOR MEDISCH ONDERZOEK	EA	556.52	1.00
6530-13-115-7157	DISPOSAL CONTAINER, CONTAINER POUR AIGUILLES UTILISEES, PLASTIQUE, JAUNE, 1750 CC, SAFETY-BOX CONTAINER VOOR GEBRUIKTE NAALDEN, KUNSTSTOF, GEEL, 1750 CC, SAFETY-BOX	EA	1.00	1.00
6530-98-107-4077	BASIN EMESIS BASSIN RENIFORME, PLASTIQUE, LG=+/-26 CM VERBANDBEKKEN, KUNSTSTOF, LG=+/-26 CM	EA	2.70	1.00
6545-13-108-1518	FIRST AID KIT,GENER NR051/EQUIPEMENT MEDICAL COLLECTIF, CHANTIER -ANCIENNE SCHED NR 030 NR051/MED HULPUIRUSTING, COLLECTIEF, WERKPOST -OUDE SCHED NR 030	SE	94.56	1.00
6545-13-115-5457	LITTER KIT,US NR071/BRANCARD SET, US - ANCIENNE SCHED NR 026A NR071/DRAAGBAAR SET, US - OUDE SCHED NR 026A	SE	102.68	1.00
6545-70-280-5861	LITTER SUPPORT SET SET DE TRETEAUX POUR BRANCARD(2 TRETEAUX, LAMPE HALOGENE, PLATEAU A INSTRUMENTS), EN COFFRE SET VAN SCHRAGEN VOOR DRAAGBAAR (2 SCHRAGEN, HALOGEENLAMP, INSTRUMENTENBLAD), IN KOFFER	SE	867.63	1.00
7210-70-280-0719	PILLOW,BED OREILLER PR HOPITAL MIL 50CM X +/- 70CM HOOFKUSSEN VR MIL HOSPITAAL 50CM X +/- 70CM	EA	5.16	1.00
7210-70-280-4994	PILLOWCASE TAIE D'OREILLER, USAGE UNIQUE KUSSENSLOOP, EENMALIG GEBRUIK	EA	0.30	5.00
7210-DE-280-5115	WASHCLOTH GANT DE TOILETTE, USAGE UNIQUE, 200 EA WASHANDJE, EENMALIG GEBRUIK, 200 EA	BX	7.20	1.00
7210-DE-666-0307	DEK1KMH COUVERTURE 1 CHOIX BLANCHE DEKEN 1STE KEUS WIT	EA	23.54	2.00
7240-70-280-4751	POUBELLE EN CARTON AV SAC PLASTIQUE, 45 L, US POUBELLE EN CARTON AV SAC PLASTIQUE, 45 L, USAGE UNIQUE, JAUNE, TYPE HEAVY DUTY VUILNISZAK IN KARTON MET PLASTIEKEN ZAK, 45 L EENMALIG GEBRUIK, GEEL TYPE HEAVY DUTY	EA	1.50	1.00

**Component - Sets**

**Nsn Compo :**     6545-13-115-4166

**NSN Compo :**  
**Description :**  
**Description Fr :**  
**Description NI :**

Nsn Set	Set Nsn Description	Nsn Compo	Um	Last Price	Qty
---------	---------------------	-----------	----	------------	-----

***Informatiefiche "vermoeden van voedselvergiftiging"***

Opmerking: deze fiche dient per email overgemaakt te worden aan:

- MHKA Tech Sp / Cel Ter Vet/Hyg t.a.v. Cdt Anthony Noterman (+MHKA-VET-HYG in de GAL Outlook)
- LDPBW08 (+ACOSWB-SLPPT08-EVERE in de GAL Outlook)
- AMT Evere (+ACOSWB-AMT-EVZ in de GAL Outlook)

Mess: schrappen wat niet past: Club KKE (blok 4 A- Mess 4100 (blok 13)	Datum :
---	---------

Aantal betrokken personen :

Gemiddeld aantal bediende schotels :

- Symptomen : .....  
.....  
.....  
.....  
.....  
.....  
.....

- Een dokter werd geraadpleegd :     ja  
  neen

- De volgende warme schotels werden de laatste 72 uren verkocht:  
    → .....  
    → .....  
    → .....

- De volgende koude schotels werden de laatste 72 uren verkocht:  
    → .....  
    → .....  
    → .....

