

Deel VIII. ACTIEMODULE "BRANDBESTRIJDING"

Actiemodule "Brandbestrijding"		Dossier/Actiesteekkaarten	
Nr	Benaming	Nr	Benaming
VIII.1	Brandbestrijding Kwartier KKE	11	First Aid Fire Fighting Ontdekker incident
		12	Interne domestieke brandbestrijding Niv1 Interventieploeg Niv 1

Ref: ACWB-APG-WRKPR-002 DOMESTIEKE BRANDBESTRIJDING

ACWB-GID-WRKPR-021 DOMESTIEKE BRANDBESTRIJDING: Niveau van de interventieploegen in de Kw en eenheden

ACWB-GID-WRKPR-008 EVACUATIE EN INTERVENTIE BIJ BRAND

DGMR-SPS-PRPER-PMRX-003/MRMgtRWB Safety Consulting (SACO) in een Kwartier



Risicoanalyses brand MG KKE binnen het webpart "risicoanalyses brand MG KKE" op URL: http://units.mil.intra/sites/ACOSWB/SIPPT_IDPBW_Risk_Management/LDPBW_SLPPT8/Pages/fire.aspx

Pictogram NoodNr Kwartier (zie Bijl A aan module VIII "brandbestrijding")





Lijst brandpreventie coördinatoren MG - leden 1^{ste} Int Plg MG KKE (zie Bijl B aan actiemodule VIII "brandbestrijding")

Verzamelzones voor de MG van KKE (zie Bijl C aan actiemodule VIII "brandbestrijding")

Buitenhydrantennet bovengrondse hydranten Kwartier KKE (zie Bijl D aan actiemodule VIII "brandbestrijding")

Nr 11 (2 Blz)	ACTIESTEELKAART FIRST AID FIRE FIGHTING
ACTOREN: Ontdekker incident, Interne dienst domestieke brandbestrijding Niv 0	
NOODSITUATIES: BRAND EN EXPLOSIE Na identificatie beginnende brand (rook, pyrolyse gassen vlammen, geur)	
Acties en waarschuwing / alarm door ontdekker van de brand Indien op de plaats waar u zich bevindt een brandmeldsysteem / branddetectiecentrale is geïnstalleerd, druk op de dichtbijzijnde brandmeldknop aangeduid door onderstaand haaks (fotoluminescent) pictogram  Bel of laat ONMIDDELLIJK het internationaal noodnummer 112 bellen en verstrek volgende informatie:  <ul style="list-style-type: none">- Brand in Kwartier Koningin Elisabeth, Everestraat 1, 1140 BRUSSEL- Militair gebouw waar de brand is ontstaan- Verdieping / vleugel waar de brand is ontstaan Contacteer de Offr met wachtdienst: blok 20 op intern Tf Nr 9-2400-4681 of extern Tf Nr 02/701.4681 of op het intern noodNr *333 en verstrek volgende informatie: <ul style="list-style-type: none">- Brand in blok x / verdieping x / vleugel x Waarschuwing: Luidkeels roepen "brand brand brand" Te nemen acties Zorg steeds voor uw eigen veiligheid  Onderneem maximaal 1 bluspoging en enkel bij een beginnende brand. OPMERKING: INDIEN AANWEZIG LAAT BIJ VOORKEUR EEN LID VAN DE EERSTE INTERVENTIEPLOEG DE BLUSPOGING ONDERNEMEN (leden herkenbaar aan de oranje fluojas met rugopschrift "FIRE") Zorg voor uw eigen veiligheid, blijf altijd 2m van de brand Neem de brandblusser en lees de gebruiksaanwijzing	

	<p>Indien de brand werd geblust, bewaak de vuurhaard tegen opflakking tot de aankomst van Leden van de 1ste interventie Plg / brandweer</p> <p style="text-align: center;"></p> <p>Indien de brand niet werd geblust, begeef u naar de verzamelzone van uw blok (verdiep voor blok1) (zie plan in Bijl C aan actiemodule VIII "brandbestrijding)</p> <p>Volg bij de evacuatie van het MG de instructies op van de leden van de Ev Plg, herkenbaar aan de gele fluojas met opschrift "EVAC"</p>
	<p>Extra maatregelen:</p> <p>Fotoluminiscente signalisatie voor aanduiding brandblusmiddelen / brandmeldknoppen waar geen / weinig natuurlijke verlichting is in de gangen of waar een risico op stroomonderbreking bij brand bestaat.</p> <p>Noodnummers ter beschikking stellen van het personeel en bezoekers (zie fiche "noodnummers Kw" met Bijl A aan actiemodule VIII: "brandbestrijding")</p> <p>Toepassen procedures Safety Consulting (SACO) in een kwartier "werken met derden" (werkvergunning, vuurvergunning, preventieve maatregelen tegen brand in functie van de toegepaste werkprocessen,...)</p>
	<p>Interventiemiddelen:</p> <p>Plannen inplanting brandblusmiddelen / brandmelders duidelijk zichtbaar</p> <p>Plan met de Ev zones van de MG van het Kw</p> <p>Vaste telefoons</p> <p>Int noodNr 112 - noodNr Kw KKE *333</p> <p>Brandalarmssystemen - branddetectiesignalen met automatische transmissie alarm "<i>brandalarm blok x verdiep x</i>" naar het Tf toestel van de Offr met wachtdienst</p> <p>Infoborden met instructies voor personeel</p> <p>"Emergency card" met vermelding van interne noodnummers (zie Bijl A aan actiemodule VIII brand)</p> <p>Poederblussers 6kg A-B-C - 50 Kg A-B-C - 5 Kg CO2 - 30 Kg CO2</p>

Nr 12 (2 Blz)	ACTIESTEEKKAART INTERNE DOMESTIEKE BRANDBESTRIJDING NIVEAU 1
ACTOREN: Interventieploeg Niv 1	
	<p>NOODSITUATIES: BRAND EN EXPLOSIE</p> <p>Na mondeling alarm "brand brand brand"</p> <p>Na afkondiging brandalarm</p>  <p>Samenstelling leden van de eerste interventiePlg (zie Bijl B aan actiemodule VIII "brandbestrijding")</p>
	<p>Acties door de leden van de eerste interventiePlg</p> <p>Verzeker je van je eigen veiligheid</p> <p>Trek uw fluojas in brandvertragend weefsel met opschrift "FIRE" aan</p> <p>Indien de toestand (geen te grote hitte, geen te grote rookontwikkeling (toxisch, onderdoorschijnend) het u toelaat mogelijk, begeef u naar de potentiële brandhaard</p>   <p>Onderneem één bluspoging in functie van het type brand met poeder, CO2 of water (brandhaspel binnenhydrantennet) in afwachting van de aankomst van de de bevoegde brandweer</p>  <p>Indien buitenhydrantenkasten met Mat geplaatst aan de bornen van het buitenhydrantennet, rol de slangen uit, verbindt de reducties DSP 75 / 45 en indien mogelijk waag een bluspoging of blus preventief.</p> <p>Nuttige maatregelen:</p> <ul style="list-style-type: none">- Sluiten deuren van de lokalen- Wegnemen van eventuele Hin op de Ev weg (onaanvaardbare Sit) <p>Geef de brandweer de nodige informatie betreffende de brand</p> <ul style="list-style-type: none">- Juiste locatie van de brandhaard (verdiep, vleugel, lokaal)- Brandklasse: A, B, C, (D), (F) en type Mat (plastic, papier, solventen, ...)- Andere aanwezige intrinsieke gevaren: Elec, producten met gevaarlijke

	<p>eigenschappen, gasflessen onder druk?...</p> <p>Indien mogelijk, begeleidt de brandweer zonder u echter bloot te stellen aan de intrinsieke gevaren van de brand (hitte, hete contactoppervlakten, toxiciteit, ondoorschijnendheid rook)</p>
	<p>Extra maatregelen:</p> <p>Brandpreventiecoördinatoren (zie Bijl B aan actiemodule VIII "brandbestrijding")</p> <ul style="list-style-type: none">- Bijhouden lijst, opleidingen en kwalificaties van de eerste interventieploegen- Coord vorming in samenspraak met LDPBW08 en met CC V&C <p>Ploegleden interventieploeg Niv 1: feedback brandpreventiecoördinator over beschikbaarheid, kwalificaties en afspraken maken met de evacuatieverantwoordelijken</p>
	<p>Interventiemiddelen:</p> <p>Draagbare blustoestellen kwartier</p> <p>Binnenhydrantennet / haspels kwartier</p> <p>Buitenhydrantennet / buitenkasten met Mat brandbestrijding (zie Bijl D aan actiemodule VIII "brandbestrijding")</p> <p>Brandpreventiecoördinator (zie Bijl B aan actiemodule VIII "brandbestrijding")</p> <p>Leden interventieploeg Niv 1 (zie Bijl B aan actiemodule VIII "brandbestrijding")</p>



Blok / verdiep / vleugel/...../.....

Bloc / Etage / Aile

Hulpverleners - Secouristes

Naam / Nom	Lokatie / Localisation:	N/F	Tf



Lokatie verbanddozen – Localisation boîtes de secours

--	--

Lokatie EAD – Localisation DAE

Bloc 1/ Blok 1 A028 onthaal - accueil	Bloc /Blok 8 Sport ingang - entrée
---------------------------------------	------------------------------------

Tf nummers en Info – numéros Tf et Info



(Inter(nationaal) noodNr – N° d’urgence Inter(national)	112 / (0)100
noodNr Kw – N° d’urgence Qu	*333
Lokaal EZ bloc 1 A028 – Local 1er soins bloc 1 A028	3433
Lokaal EZ bloc 20 – Local 1er soins bloc bloc 20	3870

Membres équipes 1 Int - leden 1ste Int Plg - Brandpreventie Coord Eenh of MG - Coord prévention incendie unités ou BM														
					Leden 1 Int Plg - membres Eq 1er Int					Coord prévention incendie - brandpreventie Coord				
Nr N°	GEBOUW BATIMENT	VERDIEPING ETAGE	VLEUGEL AILE	Eenh - Dst Unité - Sv	naam nom	voornaam prénom	graad grade	stamnummer N° de matricule	Maat fluojas "FIRE" Taille Veste Fluo "FIRE"	Eenh - Dst Unité - Sv	naam nom	voornaam prénom	graad grade	stamnummer N° de matricule
1	1	0	A	MRSys-N	SMEULDERS	Sven	1MC	9179031	M					
2	1	0	A	MRSys-L	BUYS	Fabian	ADC	R60273	XL					
3	1	0	A	MRSys-L	DEKERF	Jean-Paul	Adjt	R63474	M					
4	1	0	B	MrSys-Cel Sp	HARVENT	Jean-Pascal	Adjt	R/69880	L - XL					
5	1	0	B	MrSys-Cel Sp	BLONDIAU	Benoît	1CC	A/48229	L - XL					
6	1	0	C	MR-B	DUPONT	Marc	Adjt	A44004	XL					
7	1	0	C	DGBF	DEVELTER	Nick	Adjt	9224009	L - XL					
8	1	0	C	DGBF	BOSMANS	Peter	Adjt	A41934	L - XL					
9	1	1	A	MRSys-L	GEERTS	Daniël	Adjt	R63590	L					
10	1	1	A	MRSys-L	LUYTEN	Patrick	Adjt	A48472	L					
11	1	1	A	MRSys-L	DEHOUT	Guy	1CC	M06280	L					
12	1	1	B	MRSys-L	BLOMME	Dirk	Adjt	R61152	XL					
13	1	1	B	MRSys-L	SIX	Mario	Adjt	R72368	L					
14	1	1	C	MRMgt	DENUIT	Frederic	1SC	R/66334	L - XL					
15	1	1	C	MrMgt	NASSOGNE	François	1MR	9500921	L - XL					
16	1	1	C	MRMgt	CANTANHEDE	Bruno	1MC	9115071	S - M					
17	1	2	A	COMOPNAV-DBO	TONON	Pascal	1MC	N12619	XL					
18	1	2	A	COMOPNAV-DBO	DE WILDE	Kurt	1KC	N10711	XL					
19	1	2	A	MrSys-A	LAEREMANS	Jan	ADJ	A47003	TBD					
20	1	2	B	MRSys-A	SLINGERS	Johan	ADC	A46286	TBD					
21	1	2	B	COMOPSMED	VANDENBORNE	Pau	CLC	9218760	L					
22	1	2	C	COMOPSMED	BALDEWEYNS	Pierre	1Sgt	9209348	M					
23	1	2	C	MRSys-A	ANZALONE	Vincent	1MC	9390022	TBD					
24	1	2	C	MRSys-A	VANELDEREN	Gunter	ADC	A49749	XL					
25	1	3	A	COMOPSAIR	CUVELIER	Alain	Adjt	A/48026	L - XL					
26	1	3	A	COMOPSAIR	DAUPHIN	Jacques	Adjt	A39105	S - M					
27	1	3	A	COMOPSAIR	JANSSENS	Fabrice	1SC	9390357	S - M					
28	1	3	B	COMOPSAIR	HOSTE	Gregory	1SgtMaj	9603123	L - XL					
29	1	3	B	COMOPSAIR	AELBRECHT	Jean-Marc	Adjt	R/50384	S - M					
30	1	3	C	COMOPSAIR	EECKHOUT	Marino	ADC	A44351	L - XL					
31	1	3	C	COMOPSAIR	VERSTREKEN	Alex	AJM	A/39021	L - XL					
32	1	3	C	COMOPSAIR	LAPORTE	Jean-Claude	AJM	A/43140	S - M					
33	1	4	A	COMOPSLAND	CLAES	Jaak	ADC	R55468	XL					
34	1	4	A	COMOPSLAND	CHIELENS	Marc	Adjt	S99915	XL					
35	1	4	A	COMOPSLAND	GELLENS	Patrik	Adjt	R31884	XL					
36	1	4	B	COMOPSLAND	TAVERNIER	Eddy	Adjt	R33416	XL					
37	1	4	B	COMOPSLAND	NUYTEN	Stephane	1CC	R62086	XL					
38	1	4	C	COMOPSLAND	EVERAERT	Lieven	Sgt	O502149	L					
39	1	4	C	COMOPSLAND	FELIX	Frank	1Sgt	O201937	L					
40	1	4	C	COMOPSLAND	SADEK	Karim	Adjt	R67186	L					
41	1	5	A	ACOS O&T	GOTHOT	George	Adjt							
42	1	5	A	ACOS O&T	SLUYSMANS	Etienne	Adjt							
43	1	5	A	ACOS O&T	MONNOM	Steve	QMT							
44	1	5	B	ACOS O&T	GYBELS	Wim	Adjt							
45	1	5	B	ACOS O&T	BOONE	Michel	Olt							
46	1	5	C	ACOS O&T	PANS		ADC							
47	1	5	C	ACOS O&T	KELCHTERMANS	Patrick	Adjt							
48	1	5	C	ACOS O&T										
49	1	6	A	Cab CHOD	TEYSSIER	Yves	Adjt	R70530	L					
50	1	6	A	Cab CHOD	DE BONDT	Bart	Adjt	9181647	L					
51	1	6	A	ACOS STRAT	DESERANNO	Xavier	Adjt	R72309	L					
52	1	6	B	ACOS STRAT	SAUSSEZ	Eric	1QC	N11827	XL					
53	1	6	B	ACOS STRAT	MATTHYS	Michael	1WM	0202847	L					
54	1	6	C	ACOS STRAT	FRANKEN	Joseph	Adjt	R50811	XL					
55	1	6	C	ACOS STRAT	FREDERICK	Thierry	Kpl	9228627	XL					
56	1	6	C	ACOS STRAT	KRAFT	Rudi	1CC							
57	2	0	-	Bn HK KKE (TSS CIS)	BIREN	Jean-Luc	Adjt	R37285	XL					
58	2	0	-	Bn HK KKE (TSS CIS)	DE COCK	Philip	Adjt	A49158	XL	Bn HK KKE	BEYENS	Wouter	Cdt	
59	4A	0	Club	CKKE	SAVARY	Remy	CLC	9144151	L-XL					
60	4A	0	Club	CKKE	CAUDRON	Jean	Cpl	9501687	L-XL	CKKE	MESOTTEN	Eric	Adjt	R/70575
61	4A	0	Club	Sec Visa & Reizen	VICTOR	Claudy	QM	0002366	XL					

Membres équipes 1 Int - leden 1ste Int Plg - Brandpreventie Coord Eenh of MG - Coord prévention incendie unités ou BM														
					Leden 1 Int Plg - membres Eq 1er Int					Coord prévention incendie - brandpreventie Coord				
Nr N°	GEBOUW BATIMENT	VERDIEPING ETAGE	VLEUGEL AILE	Eenh - Dst Unité - Sv	naam nom	voornaam prénom	graad grade	stamnummer N° de matricule	Maat fluojas "FIRE" Taille Veste Fluo "FIRE"	Eenh - Dst Unité - Sv	naam nom	voornaam prénom	graad grade	stamnummer N° de matricule
62	4B	0	-	DGJM	TAELMAN	Agna	Adjt	R94113						
63	4B	0	-	DGJM	DEPAEMELAERE	Pascal	1Sgt	9180419						
64	4B-BC	1	-	MRMP	KEPPENNE	Michel	Adjt	A48606	L					
65	4B-BC	1	-	MRMP	BRUNEEL	David	Adjt	R74392	L					
66	4B-BC	1	-	MRMP	VAN DAELE	Didier	Adjt	A44776	XL					
67	4B-BC	2	-	IAD	AGTEN	Yvo	Adjt	A45903	M					
68	4B-BC	1	-	IAD	DUPONT	Fabrice	Adjt	R57217	XL					
69	4B-BC	2	-	ACOS O&T Div D&R	MAES	Kristof	Kapt v/h Vlw							
69	4B-BC	2	-	ACOS O&T Div D&R	PENNINGER		Adjt							
70	4B-BC	3	-	DGJM	KENNES	Theo	CIV	B16337						
71	4B-BC	3	-	DGJM	CONRATH	Daniel	CIV	B16609						
72	4B-BC	3	-	DGJM	VAN DEN HEEDE	Michel	CIV	B15014						
73	4C	0	-	DGBF	VANDEPUTTE	Pascal	Adjt	R53153	L - XL					
74	4C	0	-	MRMP	DE BOUCK	Georges	1MC	N10936	XL					
75	4C-CD	1	-	DGBF	LECOMPTE	Geert	Adjt	R57716	L - XL					
76	4C-CD	1	-	DGBF	MIGNON	John	Adjt	R73740	L - XL					
77	4C-CD	1	-	DGBF	WRZOSEK	André	Adjt	R73752	L - XL					
78	4C-CD	2	-	DGBF	STOCKÉ	Pascal	Adjt	R51851	L - XL					
79	4C-CD	2	-	DGBF	KEPPENS	Arne	Adjt	R70886	L - XL					
80	4C-CD	2	-	DGBF	KOCUR	Marc	Adjt	A46932	L - XL					
81	4D	0	-	CIDMAT	GOORICKX	Magda	Adjt	R/94287	M					
82	4D	0	-	CIDMAT	LEFRANCQ	Eric	Adjt	A/49091	XL					
83	4D	0	-	CIDMAT	VINCENT	Didier	Adjt	R72217	XL					
84	4D	1	-	MRMP	PONCELET	Rudy	Adjt	A48159	XL					
85	4D	1	-	MRMP	THIELE	Didier	1Sgt	R49671	XL					
86	4D	1	-	MRMP	VAN DE VENNE	Didier	Adjt	R59252	XL					
87	4D	2	-	MRMP	SCHOUFS	Jean-Claude	CIV	L76144	L					
88	4D	2	-	MRMP	MEESSEN	Michaël	CIV	B16937	XL					
89	4D	2	-	MRMP	VERHULST	Wim	CIV	B16931	XL					
90	4D	3	-	DGBF	DE COCK	Philippe	ADC	R64277	L - XL					
91	4D	3	-	DGBF	CABUY	Kurt	Adjt	R70703	L - XL					
92	4D	3	-	DGBF	DELPORTE	Xavier	1Sgt	000204103	L - XL					
93	5	0	A	DGCOM	PEREZ	Alberto	MTR	9290127	XL					
94	5	0	A	DGCOM	LAURENT	Pascal	1CC	R/68813	L					
95	5	1	A	DGCOM	CHANTREN	Stéphane	Adjt	R/55297	XL	DGCOM	LETARD	Didier	Adjt	
96	5	1	A	DGCOM	COUWELS	Marc	AJM	R/22352	M					
97	5	2	A	DGCOM	TOBBACK	Marc	Adjt	A/42390	XL					
98	5	2	A	DGCOM	LOPEZ	Daniël	1MC	N/12831	M					
99	5	0	B-C	MR C&I	KIRCHNER	Pascal	Adjt	R/39350	M-L					
100	5	0	B-C	MR C&I	BOUCKAERT	Jan	Adjt	R/54339	M-L					
101	5	1	B-C	MR C&I	PANY	Joël	CIV	L84650	M-L					
102	5	1	B-C	MR C&I	DE BRAUWER	Jean-Philippe	1CC	R/38955	M-L					
103	5	2	B-C	MR C&I	VERDONCK	Daniël	Adjt	A/41232	M-L					
104	5	2	B-C	MR C&I	AERTS	Erna	CIV	61B16659	S					
105	5	3	B-C	MR C&I	HOCQ	Joël	ADC	A/47634	M-L					
106	5	3	B-C	MR C&I	VANDEN BOSSCHE	Wim	CIV	K74985	M-L					
107	6	0	-	UB Def	FRANSISSI	Alain	CIV	61B14347	XXXL(54)	UB Def	VINCK	Peter	Adjt	A47492
108	6	0	-	UB Def	DENAEGHEL	André	1CC	A46592	XXL					
109	6C	0	-	HRA-E/N/Arch	STEENMANS	Marc	Adjt		L-XL					
110	6C	0	-	HRA-E/N/Arch	VAN TILBORG	Xavier	Adjt		L-XL					
109bis	6C	0	-	HRA-E/N/Arch	LOOSVELDT	Alain	1SC		L-XL					
110bis	6C	0	-	HRA-E/N/Arch	VAN DEN DAELE	Hans	1CC		L-XL					
111	6D	0-1-2	-	1RCI - 1CRI	BOMAL	Daniël	Adjt	A/43723	M-L					
112	6D	0-1-2	-	1RCI - 1CRI	DIEUDONNE	Laurent	1Sgt	9902040	M-L	1RCI - 1CRI	VAN CAMPENHOUT	Jean	ADC	A/45127
113	8	0	-	Bn HK KKE (Sport)	GUSBIN	Franck	1CC	R43372	L	Bn HK KKE	BEYENS	Wouter	Cdt	
114	8	0	-	Bn HK KKE (Sport)	RASSART	Alain	1CC	R68431	S					
115	10	0	-	MP Gp	GHIRO	Serge	Adjt	R71181	L					
116	10	0	-	MP Gp	LICOT	Dany	1Sgt	0102183	L					
117	10	1	-	MP Gp	LEROY	Vincent	1Sgt	R59291	XL					
118	10	1	-	MP Gp	JAMINON	Jean-Pascal	1SC	R42917	XL					
119	10	2	-	MP Gp	DEPUTTER	Bram	Kpl	503843	L					

Membres équipes 1 Int - leden 1ste Int Plg - Brandpreventie Coord Eenh of MG - Coord prévention incendie unités ou BM															
					Leden 1 Int Plg - membres Eq 1er Int					Coord prévention incendie - brandpreventie Coord					
Nr N°	GEBOUW BATIMENT	VERDIEPING ETAGE	VLEUGEL AILE	Eenh - Dst Unité - Sv	naam nom	voornaam prénom	graad grade	stamnummer N° de matricule	Maat fluojas "FIRE" Taille Veste Fluo "FIRE"	Eenh - Dst Unité - Sv	naam nom	voornaam prénom	graad grade	stamnummer N° de matricule	
120	10	2	-	MP Gp	GEENS	Christophe	Kpl	0203465	L						
121	11	0	-	Bn HK KKE	PUT	Patrick	1CC	R32827	L						
122	11	0	-	MRSys-S	BURCK	Thierry	MTC	N/10935	XXL		BEYENS	Wouter	Cdt		
123	11	1	-	Bn HK KKE	PIERRE	Noël	1CC	A41812	M		BEYENS	Wouter	Cdt		
124	11	1	-	MRSys-S	LAMBION	Arnaud	Adjt	9317130	L		BEYENS	Wouter	Cdt		
125	11	2	-	Bn HK KKE	LAMBEETS	Marc	1CC	R62151	L		BEYENS	Wouter	Cdt		
126	11	2	-	MRSys-S	VAN CAMP	Robin	Adjt	A/46938	XL		BEYENS	Wouter	Cdt		
127	11	3	-	Bn HK KKE	PION	Michel	1CC	R52472	L		BEYENS	Wouter	Cdt		
128	11	3	-	MRSys-S	HENRY	Steve	ADC	R/60119	XL						
129	11Bis	0	-	CDSCA Crèche	SCHOUTERDEN	Elke	CIV		S-M	CDSCA Crèche	SCHOUTERDEN	Elke	CIV		
130	11Bis	0	-	CDSCA Crèche	RICHARD	Celine	CIV		S-M						
131	12	0	-	ACOS IS	VERTROUWELIJK										
132	12	0	-	ACOS IS	VERTROUWELIJK										
133	12	1	-	ACOS IS	VERTROUWELIJK					ACOS IS	VERTROUWELIJK				
134	12	1	-	ACOS IS	VERTROUWELIJK										
135	12	2	-	ACOS IS	VERTROUWELIJK										
136	12	2	-	ACOS IS	VERTROUWELIJK										
137	13 A	0	-	Bn HK KKE (Mess)	CHRETIEN	Roger	1CC	R44517	XL						
138	13 A	0	-	Bn HK KKE (Mess)	DUQAINE	Martial	1QC	N12388	XL		BEYENS	Wouter	Cdt		
139	13 A	0	-	Bn HK KKE (Mess)	VRANCKX	Danny	1CC	R48117	M						
140	13B	0	-	ACOS IS (Helios)	VERTROUWELIJK										
141	13B	0	-	ACOS IS (Helios)	VERTROUWELIJK										
142	14 (14C)	0-1-2	-	ACOS IS	VERTROUWELIJK										
143	14 (14C)	0-1-2	-	ACOS IS	VERTROUWELIJK										
144	14E1-E2 (14S)	0	-	ACOS IS	VERTROUWELIJK										
145	14E1-E2 (14S)	0	-	ACOS IS	VERTROUWELIJK										
146	14E1-E2 (14S)	1	-	ACOS IS	VERTROUWELIJK										
147	14E1-E2 (14S)	1	-	ACOS IS	VERTROUWELIJK										
148	15	0	-	ACOS IS (Arch)	VERTROUWELIJK										
149	15	0	-	ACOS IS (Arch)	VERTROUWELIJK										
150	17	0	-	DGCOM (PHD)	BERNARD	Clement	Civ	C79057	L						
151	17	0	-	DGCOM (PHD)	PLUMAT	José	1CC	R/67167	L		DGCOM	LETARD	Didier	Adjt	R/44222
152	17	0	-	DGCOM (PHD)	ROGEMAN	Jean	CLC	9178203	L						
153	17	0	-	DGCOM (PHD)	VERBEIREN	Dominique	Cpl	203810	L						
154	18	0	-	Bn HK KKE (S4)	GODART	JP	1CC	R47137	L						
155	18	0	-	Bn HK KKE (S4)	NICAISE	Eric	1CC		L		BEYENS	Wouter	Cdt		
156	18	1	-	Bn HK KKE (S4)	CASTIAUX	Jean-Jacques	1CC	R28524	M						
157	18	1	-	Bn HK KKE (S4)	BEMELMANS	Philippe	1CC	R57558	L						
158	19	0	-	DG COM Events	VAN SNICK	Koenraad	1CC	R/39887	XL		DGCOM	LETARD	Didier	Adjt	R/44222
159	19	0	-	Bn HK KKE (GroenDst)	GOFFAUX	Patrick	1CC	R43230	L						
160	21	0	-	Bn HK KKE (Infra)	BIEBUYCK	Christophe	CLC	9118554	L		BEYENS	Wouter	Cdt		
161	21	0	-	Bn HK KKE (Infra)	VERHELST	Germain	CLC	9222800	M						
162	22	0	-	TEB (Maint)	STEVENAERT	Henrich	1CC	R/54801	XL		TEB	ALLART	Fabian	Adjt	R/63483
163	StaPOL	0	-	TEB (StaPOL)	SOHIER	Thierry	1CC	R/62905	M						

Inplanting V_z zones KKE

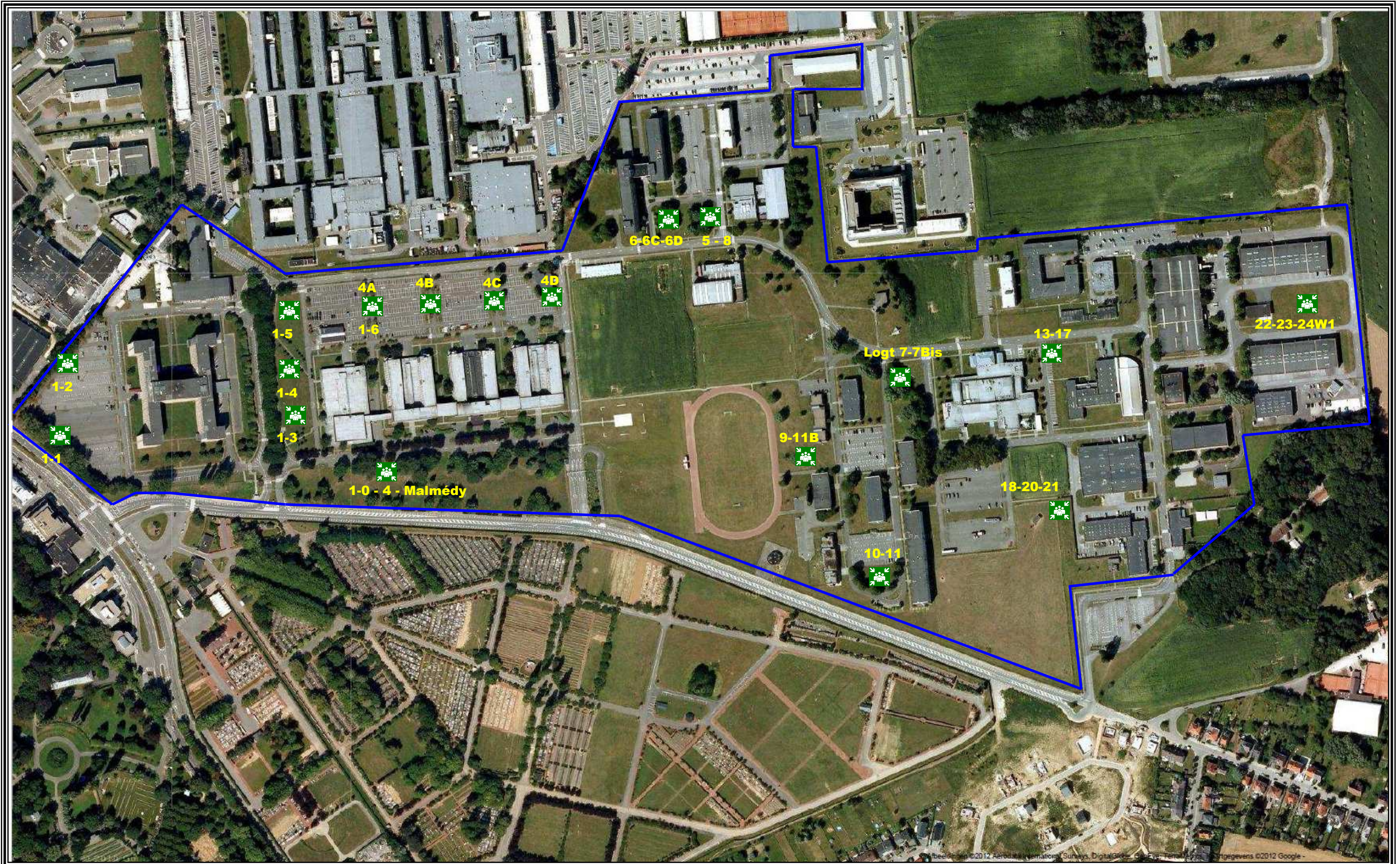

No DE CLASSEMENT No VAN KLASSEMENT		inplant Waternet		10 / 3.3	
DEFENSIE Division Infrastructureur 1ste Regionale Centrum voor Infrastructuur Kwartier Koningin ELISABETH Everestraat 1140 BRUSSEL		DEFENSE Division Infrastructureur 1ère Centre Régional d'Infrastructuur Quartier Reine ELISABETH Rue d'Evere 1140 BRUXELLES			
Bruxelles Evere - Sud Quartier Reine Elisabeth RESEAU DISTRIBUTION D'EAU		CABINET SPECIAL DES CHARGES No BESTIERE		B 1 / 1	
B / Batiment		FEUILLE VEL		B 1 / 1	
Bruxelles Evere - Zuid Quartier Koningin Elisabeth WATERVERDELINGSNET		FIGURES No FIGURES No		B 1 / 1	
B / Bouw		NOMBRE TOTAL DE FIGURES FIGURE MARQUE TOTAL AANTAL FIGUREN VAN DE OVERENKOMST		1	
Fig B 1/1 : Plan d'implantation Reseau distribution d'eau		DESSEINÉ PAR GÉTIENDE DOOR		T KDR Janssens Ronny	
Fig B 1/1 : Inplantingsplan Waterverdelingsnet		DATE DATUM		A jour 23/03/06	
1 / 1000		1 / 1000			
MODIFICATIONS - WIJZIGINGEN					
DATE DATUM	OBJET OORZAKEN	VERFIE PAR MAGAZEN DOOR			



Fig B 1/1 : Inplantingsplan
Plan d'implantation

30/03/2006
13/03/2006