

Deel IX. ACTIEMODULE "EVACUATIE"

Actiemodule " Evacuatie"		Dossier/Actiesteekkaarten	
Nr	Benaming	Nr	Benaming
IX.1	Evacuatie  Kwartier KKE	13	Reactie op de beslissing tot evacuatie  Werknemers zonder specifieke opdracht tijdens de evacuatie
		14	Toezicht tijdens de evacuatie  Evacuatieploegen

**Ref:** ACWB-APG-WRKPR-002 DOMESTIEKE BRANDBESTRIJDING

ACWB-GID-WRKPR-021 DOMESTIEKE BRANDBESTRIJDING: Niveau van de interventieploegen in de Kw en eenheden

ACWB-GID-WRKPR-008 EVACUATIE EN INTERVENTIE BIJ BRAND

IF5- Onderrichting over de militaire veiligheid



DGMR-SPS-PRPER-PMRX-003/MRMgtRWB Safety Consulting (SACO) in een Kwartier

Risicoanalyses brand MG KKE binnen het webpart "risicoanalyses brand MG KKE" op URL: [http://units.mil.intra/sites/ACOSWB/SIPPT\\_IDPBW\\_Risk\\_Management/LDPBW\\_SLPT8/Pages/fire.aspx](http://units.mil.intra/sites/ACOSWB/SIPPT_IDPBW_Risk_Management/LDPBW_SLPT8/Pages/fire.aspx)

Samenstelling Ev Plg militaire gebouwen KKE (zie Bijl A aan actiemodule IX "Evacuatie")

Verzamelzones voor de MG van KKE (zie Bijl B aan actiemodule IX "Evacuatie")

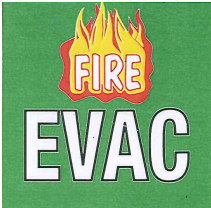
Template CR jaarlijkse Ev Oef (zie Bijl C aan actiemodule IX "Evacuatie")

Nr 13 (1 Blz)	ACTIESTEEKKAART "REACTIE OP DE BESLISSING TOT EVACUATIE"
ACTOREN: Werknemers zonder specifieke opdracht tijdens de evacuatie	
<b>NOODSITUATIES:</b> <b>EXPLOSIE, BRAND, GASLEK IN KWARTIER, HELIKOPERCRAASH, EXTREME WINTERSE WEERSOMSTANDIGHEDEN, BOMMELDING, VERDACHTE ZENDINGEN, VERDACHTE OBJECTEN, VERDACHTE VOERTUIGEN, GEWELD</b>  Mondeling of geluidssignaal evacuatie (continu signaal van binnen- en buitensirenes)  Bevel / waarschuwing door Kw Comd, Offr Ops & Trg, Pers in permanentielokaal, evacuatieverantwoordelijken  Aanwezigheid in gevarezone (brand, explosie...)	
<b>Acties door werknemers</b>  ALARM / BEVEL TOT EVACUATIE = = EVACUATIE !  Kalm blijven, denk aan uw eigen veiligheid  Werkzaamheden stoppen (shutdown of lock workstation)  Verlaat uw lokaal en doe de deur dicht (behalve bij bomalarm)  Plaats het magnetische plaatje "Evacuatie" op de deurlijst met de groene zijde zichtbaar    Help collega's die minder mobiel zijn.  Voor de hulpverleners: indien mogelijk, neem de verbanddoos Sch 051 mee  Gebruik de lift NIET (in Evere bestaan geen specifieke brandliften, noch worden de bestaande liften bij alarm automatisch naar het gelijkvloers gestuurd en vergrendeld)  Gebruik de uitgang of nooduitgang op basis van de instructies door de leden van de Ev ploegen, herkenbaar aan een gele fluojas met rugtekst "EVAC"  Laat u leiden door de fotoluminescente Ev pictogrammen of fotoluminescente pijlen ter hoogte van de plinten (rook stijgt)   	

Verplaats u bij rookvorming zo dicht mogelijk bij de grond (bescherming tegen hitte en toxiciteit van de rook)



Indien weg versperd is, een andere vluchtweg nemen

Verlaat het gebouw

Begeef u naar de dichtstbijzijnde verzamelplaats voorzien voor uw gebouw / verdiep buiten de gevarezone (zie Bijl C aan actiemodule



Nooit terugkeren zonder toestemming

**Waarschuwing:**

- **Te verwittigen personen:** Andere personen in de onmiddellijke omgeving
- **Communicatiemiddel:** Stem verheffen
- **Te vermelden gegevens:** Evacuatie, evacuatie

**Extra maatregelen:**

Helpen personen met verminderde mobiliteit - voorzie en gebruik hulpmiddelen - stel personeel met beperkte mobiliteit bij voorkeur te werk op het gelijkvloers



In geval van brand, bluspoging ondernemen indien noodzakelijk voor de evacuatie

Evacuatiewegen en verzamelzones zijn aangeduid met het juiste pictogram

Organiseer jaarlijks een evacuatie oefening zoals vastgelegd met ARAB Art 52 (zie template CR jaarlijkse Ev Oef - Bijl C aan actiemodule IX "Evacuatie")

Nr 14 (3 Blz)	<b>ACTIESTEEKKAART "TOEZICHT TIJDENS DE EVACUATIE"</b>
<b>ACTOREN: Evacuatieverantwoordelijken - Ev ploegen</b>	
<b>NOODSITUATIES: EXPLOSIE, BRAND, GASLEK IN KWARTIER, HELIKOPERCRAASH, EXTREME WINTERSE WEERSOMSTANDIGHEDEN, BOMMELDING, VERDACHTE ZENDINGEN, VERDACHTE OBJECTEN, VERDACHTE VOERTUIGEN, GEWELD</b>  Evacuatie signaal (mondeling / geluidsignaal van buzzer of buitensirene) Waarschuwing door Kw Comd, Offr Ops & Trg, Pers in permanentielokaal Aanwezigheid in gevarezone (brand, explosie...)	
<p><b>Acties door de leden van de Ev Plg</b></p> <p>ALARM / BEVEL TOT EVACUATIE = = EVACUATIE !</p> <p>Kalm blijven, denk aan uw eigen veiligheid</p> <p>Werkzaamheden stoppen (shutdown of lock workstation)</p> <p>Trek uw gele fluojas met rugopschrift "EVAC" aan zodat u herkenbaar bent voor de andere werknemers</p> <p>Verlaat uw lokaal en doe de deur dicht (behalve bij bomalarm)</p> <p>Plaats het magnetische plaatje "evacuatie" op de deurlijst met de groene zijde zichtbaar</p> <div data-bbox="922 1066 1052 1192" style="text-align: center;"></div> <p>Open nooit deuren die warm aanvoelen</p> <p>Controleer de gemeenschappelijke ruimten (toiletten, vestiaires) alsook de andere lokalen waar het magnetische plaatje "evacuatie" op de deurlijst geplaatst is, met de rode kant zichtbaar.</p> <div data-bbox="922 1373 1052 1499" style="text-align: center;"></div> <p>Trek de deur dicht (behalve bij bomalarm) en plaats het Ev plaatjes van de gecontroleerde lokalen met de groene zijde zichtbaar</p> <div data-bbox="922 1600 1052 1726" style="text-align: center;"></div> <p>Breng u in veiligheid, nadat u zich er vangewist hebt dat alle personen de gevaarlijke zone / gebouw verlaten hebben.</p> <p>Gebruik de lift NIET (in Evere bestaan geen specifieke brandliften, noch worden de bestaande liften bij alarm automatisch naar het gelijkvloers gestuurd en</p>	

vergrendeld)

Gebruik de uitgang of nooduitgang op basis van de instructies door de leden van de Ev ploegen, herkenbaar aan een gele fluo jas met rugtekst "EVAC"

Laat u leiden door de fotoluminescente Ev pictogrammen of fotoluminescente pijlen ter hoogte van de plinten (rook stijgt)



Verplaatst u bij rookvorming zo dicht mogelijk bij de grond (bescherming tegen hitte en toxiciteit van de rook)



Indien weg versperd is, een andere vluchtweg nemen

Verlaat het gebouw

Begeeft u naar de dichtstbijzijnde verzamelplaats voorzien voor uw gebouw / verdiep buiten de gevarezone (zie Bijl B aan actiemodule IX "Evacuatie")



Geef een mondeling CR aan de Chef van de Ev Plg

Nooit terugkeren zonder toestemming

#### Waarschuwing:

- **Te verwittigen personen:** Andere personen in de onmiddellijke omgeving
- **Communicatiemiddel:** Stem verheffen
- **Te vermelden gegevens:** Evacuatie, evacuatie

#### Extra maatregelen:

Helpen personen met verminderde mobiliteit - stel personeel met beperkte mobiliteit bij voorkeur te werk op het gelijkvloers

Verwittig slechthorenden en slechtzienden

Verwittig personeel dat gehoorbescherming draagt



In geval van brand, bluspoging ondernemen indien noodzakelijk voor de evacuatie  
Evacuatiewegen en verzamelzones zijn aangeduid met het juiste pictogram

Organiseer jaarlijks een evacuatie oefening zoals vastgelegd met ARAB Art 52 (zie template CR jaarlijkse Ev Oef - Bijl C aan actiemodule IX "Evacuatie")

**Interventiemiddelen:**

Magnetische plaatjes EVAC

Blustoestellen

Draagstel voor andersvaliden, vervoersmiddelen voor gekwetsten



## Equipes d'évacuation- evacuatieploegen

Nr / N°	Blok - Bloc	Verdiep - vleugel Etage - Aile	Eenh Unités	Equipe d'évacuation Evacuatie Plg
1.	1	0 – A	DGMR (MRSys)  DGMR Comdo	Adj WARNON 1SC VAN DER STICHELEN Adjt VAN PARYS 1 SC VANDEKERKHOF
2.	1	0 – B	DGMR (MRSys-Cel Sp) DGMR Comdo	Adjt HARVENT JP 1CC BLONDIAU B
3.	1	0 – C	DG BF DGMR-B	
1.	1	1 – A	DGMR (MRSys-L)	Adjt BATARDY Adjt VAN DER VEKEN 1SC VIVIER MdlCh FRISCH
2.	1	1 – B	DGMR (MRSys-L)	Adjt VANDEVELDE 1CC VANDERMEEREN Adjt JASPERS Adjt SPINNAEL
3.	1	1 – C	DGMR (MRMgt)	
4.	1	2 – A	COMOPSMED  DGMR (Sys-A)	1SG BALDEWIJNS CLC VANDENBORNE 1SC DASPREMONT Stéphan AJM GODART Claude
5.	1	2 – B	COMOPSMED  DGMR (Sys-A)	1SG BALDEWIJNS CLC VANDENBORNE ADC MARQUET Claude ADC SERGEYS Ivan
6.	1	2 – C	COMOPSMED  DGMR (Sys-A)	1SG BALDEWIJNS CLC VANDENBORNE ADC VANRECHEM Eric ADC BOSCH Rafaël
7.	1	3 – A	COMOPSAIR COMOPSLAND 3D	Adjt Luc NILLES Adjt David STEVENS
8.	1	3 – B	COMOPSAIR COMOPSLAND 3D	Adjt Serge NOENS 1KplChef Danny THOLLEBEEK
9.	1	3 - C	COMOPSAIR COMOPSLAND 3D	AdjtChef Benoit MEURANT Cdt Frédéric DYON 1SgtChef Hetrman SCHROOTEN
10.	1	4 – A	COMOPSLAND	
11.	1	4 – B	COMOPSLAND	
12.	1	4 – C	COMOPSLAND	
13.	1	5 – A	ACOS O&T	

Bijl A aan actiemodule IX “Evacuatie”

Nr / N°	Blok - Bloc	Verdiep - vleugel Etage - Aile	Eenh Unités	Equipe d'évacuation Evacuatie Plg
14.	1	5 – B	ACOS O&T	
15.	1	5 – C	ACOS O&T	
16.	1	6 – A	ACOS STRAT CHOD	1 Sgt GAROT Sébastien 1 Sgt FRANQUINET Serge
17.	1	6 – B	ACOS STRAT CHOD	
18.	1	6 – C	ACOS STRAT CHOD	
19.	2	Gelijkvloers en containers	TSS-CIS RSSC CDis Bureau Laurenty	Adjt J-L BIREN Adjt Johny PEETERS Adjt Paul SWERTS AdjtChef Dirk DE BRUYKER
20.	3	Technisch gebouw		
21.	4A	0	CND BTax O&T / Sec Visa & reizen Vergaderzaal Malmédy	Adjt Dirk SIKORA (O&T) 1Sgt Cathy CALLENS (O&T) Adjt Yves LECLERCQ (CND) 1KplChef Mark FINFE (CND)
22.	4B	0	DGJM	Kapt Sebastien THIELEMANS AdjtChef J-M SCIEUR Adjt William MACHARIS Adjt Agna TAELEMAN Mme Patricia PROCUREUR Mme Nadine BOET Mevr Rita BAEYENS Mevr Nancy VAN DEN EYNDE
23.	4B	1	MRMP IAD	<u>MRMP:</u> Adjt Mike BOLLÉ – Adjt Pierre LECOUTERE – Adjt Eric HOSTIN – 1Sgt Karl MAIRESSE <u>IAD:</u> Adjt Fabrice DUPONT Adjt Laurent ANDRE Adjt Stefaan MERTENS 1KplChef Michel GOULARD
24.	4B	2	IAD GEO,O&T Div D&R	<u>O&amp;T:</u> Maj Jan VAN CAELENBERGHE Maj Carl DUCHNYCZ Kapt Kristof MAES Adjt Joël ROULET <u>IAD:</u> Adjt Yvo AGTEN

## Bijl A aan actiemodule IX "Evacuatie"

Nr / N°	Blok - Bloc	Verdiep - vleugel Etage - Aile	Eenh Unités	Equipe d'évacuation Evacuatie Plg
				AdjtChef John BRUGGEMAN Adjt Jacques BOSSUYT Adjt Ronald LAGAE
25.	4B	3	DGJM	Lt Frédéric BECKER Mr Michel VANDEN HEEDE Mr Theo KENNES Adjt Dimitri PATTYN Mme Jeannine DELATTRE Mme Bernice VERNIMMEN Adjt Patrick VANWIJNSBERGHE Lt Valérie SCHUERMANS
26.	4C	0	MRMP DGBF/RHDD	DGBF: Adjt Olivier BALTUS 1MC Thierry DANSE 1KplChef Patrick FRANC 1SgtChef Jozef MERCIER
27.	4C	1	DGBF	Adjt Gerard BIOT Adjt William CRISTAEL Adjt Frederic GAMACHE Adjt Geert DULST Sgt Frederic LERUTH 1Sgt Gillis ROUSSEL Mr Johannes VAN MIEGHEM Adjt Dirk VERDURME
28.	4C	2	DGBF	AdjtChef Eveline BILLEN Sgt Steve PETERS AdjtMaj Luc DE PAUW Adjt Michel DE VILLE Adjt Pascal MAHUTE Adjt Danny NOLF Adjt Michel PIRMEZ Adjt Benoit VAN BUYNDER
29.	4D	0	CIDMAT	Adjt Didier HIROUX 1Sgt Stephane COLIN Adjt Stephane LERMINAUX Adjt Jean-Pol POTVIN Adjt Jean-Pol BAYET 1KplChef Bruno DENIS AdjtMaj Marc DE DONDER AdjtChef J-M VANVOLCKSOM
30.	4D	1	MRMP	Adjt Tony VAN GOSSUM Adjt Didier PERWEZ 1SgtChef Adriaan VRINSEN ADC Serge SADET AdjtChef Frank GILLIS Adjt Caty WALGRAEVE Adjt Danny CELIS Adjt Gaetan FRANCOIS

Bijl A aan actiemodule IX "Evacuatie"

Nr / N°	Blok - Bloc	Verdiep - vleugel Etage - Aile	Eenh Unités	Equipe d'évacuation Evacuatie Plg
31.	4D	2	MRMP	Cdt Marie DELABRE AdjtcChef Eric KIPS Dhr. Luc DE COSTER Adjtc Evelyne CHERRY Mr Mathieu DE BAER AdjtcChef Frank GARREIN Adjtc Martine JACOBS Adjtc Peter MICHIELS - 1SC Ann HINNENDAELS (dd. 01 Feb 14)
32.	4D	3	DGBF	Adjtc Pierre ALARDOT Adjtc Eric BAWIN 1Sgt Veronique DE BOEVER 1Sgt David VANGYSEL Adjtc Frederique ROLAND Mr Dominique SCHROYEN Mr Michel DRAMAIX Adjtc Danny MAES
33.	METEO	Stockage		
34.	5	0	MR C&I DGC0M	Adjtc VANHAMME ADM COUWELS 1SM BOITEN
35.	5	1	MR C&I DGC0M	Cdt UYTTENDAELE Cdt DELHAYE Cdt HUBERT
36.	5	2	MR C&I DGC0M	1SC RIFFLART Adt GEYSEN (Cdt HANOTEAU)
37.	5	3	MR C&I	
38.	6	1+2	UB Def EVERE	Civ FRANSISSI Alain 1CC DENAEGHEL André
39.	6D	0	1RCI (Admin)	1 KplChef Louis P.
40.	6D	1	1RCI (Admin)	1 SgtChef Vandroogenbroeck M. 1KplChef Vanrobaeys J-C.
41.	6D	2	1RCI (Admin)	Adjtc J HENRY Adjtc Alexandra STRUYE
42.	6C	3	HRG-A/N Archieven	
43.	7	1 + 2	Logt (*)	
44.	7bis	1 + 2	Logt (*)	
45.	8	0	Sportsectie	
46.	9	0+1	AMT SLPPT	1Sgt Housene CHOUBANE 1KplChef Kris DE RIDDER

Bijl A aan actiemodule IX “Evacuatie”

Nr / N°	Blok - Bloc	Verdiep - vleugel Etage - Aile	Eenh Unités	Equipe d'évacuation Evacuatie Plg
47.	10	0	MP Gp	ADC GHIRO
48.	10	1	MP Gp	1Sgt Chef JAMINON 1Sgt LEROY
49.	10	2	MP Gp	Cpl GEENS Cpl DEPUTTER
50.	11	0	Bn HK KKE MRSys-S	Adjt Eric TIRELOUX Adjt Patrick MONROE AJM Lenglez Alain
51.	11	1	Bn HK KKE MRSys-S	Adjt Didier JOURNEE Adjt Kris SEMPELS Adjt De Cock Ludo
52.	11	2	Bn HK KKE MRSys-S	1KplChef Luc MALEUX Adjt Jacques DAULNE Adjt Verminck Nathan
53.	11	3	Bn HK KKE MRSys-S	Adjt Pierre DENDIEVEL 1KplChef Michel PION Adjt Delwiche François
54.	11bis	0 + 1	Kinderkribbe CDSCA	
55.	12	0	ACOS IS	2 + 2 (Res)
56.	12	1	ACOS IS	2 + 2 (Res)
57.	12	2	ACOS IS	2 + 2 (Res)
58.	13	0	Keuken + mess Bar	1SgtChef Jacques CALET Kpl Mario DEWAELE
59.	13	0	ACOS IS	PlgChef + 3 + 3 (Res)
60.	14C	-1	ACOS IS	PlgChef + 1 + 1(Res)
61.	14C	0	ACOS IS	2 + 2 (Res)
62.	14C	1	ACOS IS	2 + 2 (Res)
63.	14C	2	ACOS IS	2 + 2 (Res)
64.	14S	0	ACOS IS	PlgChef + 8 + 5 (Res)
65.	14S	1	ACOS IS	4
66.	14 E3 en containers	0	ACOS IS	
67.	15	0	ACOS IS	PlgChef + 6 + 6 (Res)
68.	16	0	Pers Dalkia Stookruimte	
69.	17	0	DGCOM PHD drukkerij	Adjt DECROYER 1CC ACERBIS Cdt HOSKENS
70.	18	0	Bn HK KKE S4	Adjt Robert TESSE Adjt Philippe LEFEBVRE Adjt Alain KUMPS 1KplChef J-J CASTIAUX
71.	19	0	DGCom Events+Bn HK Def St groenDst garage + opslag PHD	Adjt BELKHAYAT 1CC BOURDON
72.	20	0	Wachtlokaal	Pers met wachtdienst
73.	21	0	Bn HK KKE Infra	AdjtChef Eric LASON

## Bijl A aan actiemodule IX "Evacuatie"

Nr / N°	Blok - Bloc	Verdiep - vleugel Etage - Aile	Eenh Unités	Equipe d'évacuation Evacuatie Plg
			plateau 1RCI	
74.	22	0	Maint TEB +FEDPOL	
75.	23	0	Bn HK KKE Containerpark	
76.	StaPol	0		
77.	24W1	0	Kant ACOS IS  Kant MP <del>FEDPOL</del>	PlgChef + 2 + 1(Res)  1CC CHAUDIEZ, 1 CC POTLOOT
78.	24W3	0	TEB Det Evere Mag Bn HK KKE	

# Inplanting V<sub>z</sub> zones KKE

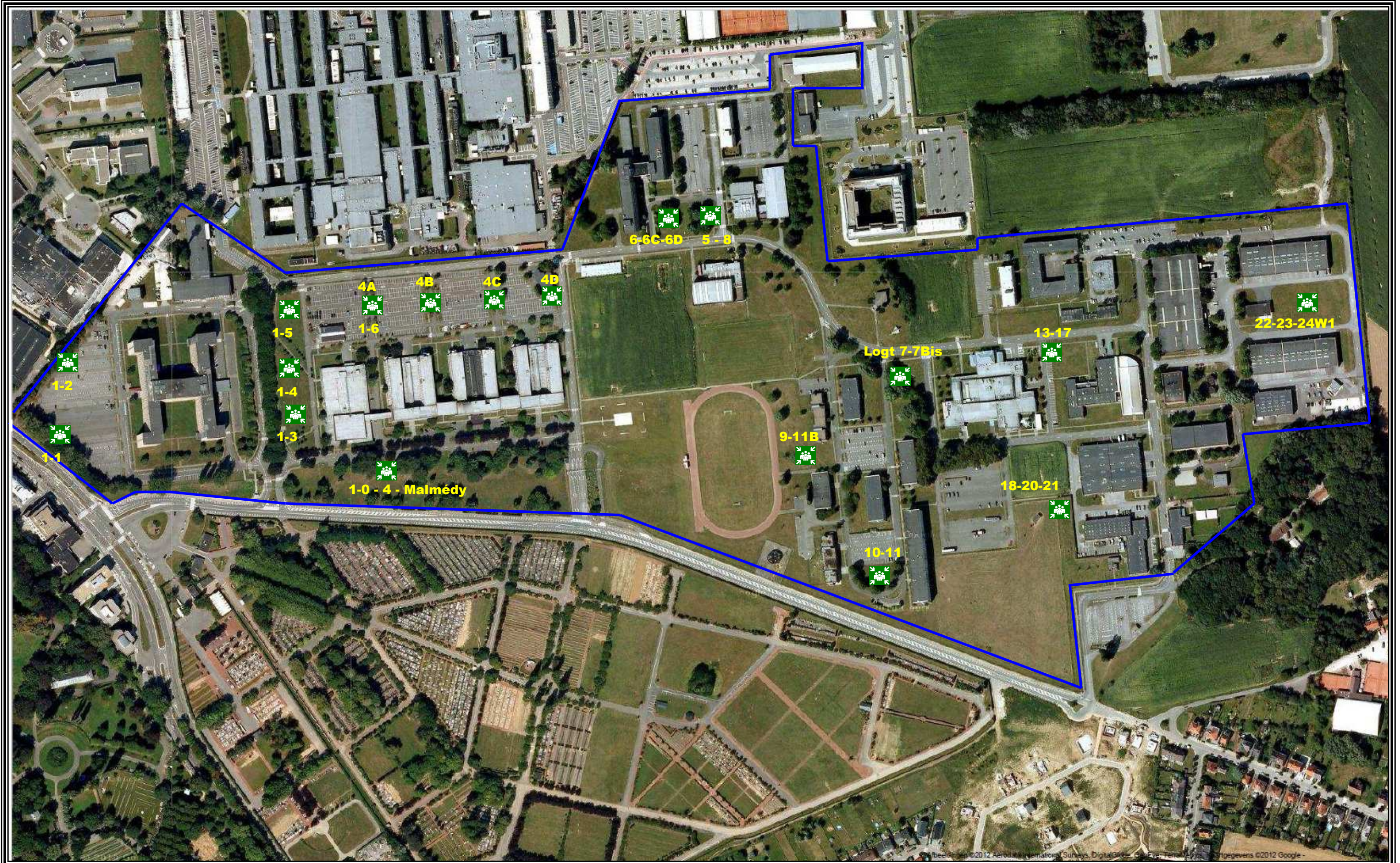

CHECKLIST EV OEF KKE – CHECK-LISTE EX EV EVERE

1. Identificatie / Identification
  - a. Naam Observator / Nom Observateur: LDPBW08
  - b. Dienst / Service:
  - c. Plaats van de observatie: Blok / vleugel / verdieping:  
Endroit de l’observation (bloc / aile / étage)
  - d. Uur ontvangs Ev signaal / Hr arrivée signal D’Ev:
2. Instructies / Instructions
  - a. Deze checklist is een hulpmiddel voor de evaluatie van een evacuatieoefening. Aan de hand van een reeks vragen worden de belangrijkste aandachtspunten geëvalueerd.  
  
Cette check-liste est un moyen d’aide pour l’évaluation de le’exercice d’évacuation. Sur base d’une série de questions, les points d’attention les plus importants seront évalués.
  - b. Voor elke vraag wordt een veld OK / NOK / Niet van toepassing (OK/NOK/NVT) ingevuld. Er is ruimte voorzien voor opmerkingen of adviezen.  
  
Pour chaque question un champs OK / NOK/ Pas d’application (OK/NOK/PAS) est à remplir. Un espace pour des remarques ou conseils est prévu.

EDITIES / EDITIONS				
<b>Versie / Version</b>	Origineel / Original	Err 01	Err 02	Err 03
<b>Datum / Date</b>	22 Nov 11			

## c. Checklist Ev Oefening – check-liste Exercice Ev

Nr	Item	OK	NOK	NVT / PAS	Opmerkingen / Remarques
<b>EVACUATIE - EVACUATION</b>					
1.	AL Pers tewerkgesteld in blok / vleugel / verdiep compartiment  Nb de Pers travaillant au bloc / aile / étage / compartiment				
		+/- 60 Pers blok 6D +/- 20 Pers blok 21			
2.	Zijn de brandmelders zichtbaar en vlot bereikbaar ?  Les bouton-poussoirs alerte à l'incendie, sont-ils facilement accessible ?	<input type="checkbox"/>	<input type="checkbox"/>	<input type="checkbox"/>	
3.	Is de bediening van de brand / alarmcentrale duidelijk ?  Est ce que la commande de la centrale détection incendie / alarme claire ?	<input type="checkbox"/>	<input type="checkbox"/>	<input type="checkbox"/>	
4.	Is er een automatische transmissie van het alarm naar het wachtlokaal?  Est-ce qu'il y a une transmission automatique de l'alarme vers le corps de garde ?	<input type="checkbox"/>	<input type="checkbox"/>	<input type="checkbox"/>	
5.	Is het Ev alarm overall hoorbaar ?  Est-ce que l'alarme d'évacuation est partout audible	<input type="checkbox"/>	<input type="checkbox"/>	<input type="checkbox"/>	
6.	Wordt de Offr van wacht verwittigd in geval van brand of calamiteit?  Est-ce que l'Offr de garde est averti de l'incendie ou calamité?	<input type="checkbox"/>	<input type="checkbox"/>	<input type="checkbox"/>	
7.	Worden alle noodzakeleijke gegevens doorgegeven aan de Offrr van wacht (wie, waar, wat) ?  Est-ce que tous les renseignements nécessaires sont fournis à L'Offr de garde (qui, où, quoi) ?	<input type="checkbox"/>	<input type="checkbox"/>	<input type="checkbox"/>	
8.	Zijn de vluchtwegen en gangen vrij van obstacles?  Les chemins d'Ev et les couloirs, sont-ils libres	<input type="checkbox"/>	<input type="checkbox"/>	<input type="checkbox"/>	
<b>EDITIES / EDITIONS</b>					
<b>Versie / Version</b>	Origineel / Original	Err 01		Err 02	Err 03
<b>Datum / Date</b>	<b>22 Nov 11</b>				

Nr	Item	OK	NOK	NVT / PAS	Opmerkingen / Remarques
	d'obstacles?				
9.	Is de signalisatie (pictogrammen) van de vluchtwegen voldoende ?  <i>Est-ce que'il ya suffisamment de signalisation (pictogrammes) sur les chemins d'Ev?</i>	<input type="checkbox"/>	<input type="checkbox"/>	<input type="checkbox"/>	
10.	Zijn de nooduitgangen en andere Ev middelen (brandladders) bruikbaar (geen hindernissen, niet geblokkeerd)?  <i>Les sorties de secours et autres moyens d'Ev, sont-elles utilisables (pas d'obstacles, pas bloquées)?</i>	<input type="checkbox"/>	<input type="checkbox"/>	<input type="checkbox"/>	
11.	Werken de veiligheidsverlichtingstoestellen ?  <i>Les appareils d'éclairage de secours, fonctionnent-ils ?</i>	<input type="checkbox"/>	<input type="checkbox"/>	<input type="checkbox"/>	
12.	Geven de veiligheidsverlichtingstoestellen voldoende licht (lx)?  <i>Les appareils d'éclairage de secours, donnent-ils assez de lumière (lx)?</i>	<input type="checkbox"/>	<input type="checkbox"/>	<input type="checkbox"/>	
13.	Zijn er compartimenteringsdeuren geblokkeerd in open stand (spieën)?  <i>Est-ce que il ya des portes coupe-feu bloquées (cales)?</i>	<input type="checkbox"/>	<input type="checkbox"/>	<input type="checkbox"/>	
14.	Sluiten de in normale toestand geopende branddeuren (electromagneet),bij het afgaan van de brand (in functie van de programmatie per compartiment op het niveau de branddetectiecentrale)?  <i>Est-ce que les portes coupe-feu, ouvertes en situation normale (électro-aimant) se ferment dès enclenchement de l'alarme (en fonction de la programmation en fonction des compartiments au niveau de la centrale détection incendie) ?</i>	<input type="checkbox"/>	<input type="checkbox"/>	<input type="checkbox"/>	
15.	Sluiten de branddeuren volledig ?  <i>La fermeture des portes coupe-feu, est-elle</i>	<input type="checkbox"/>	<input type="checkbox"/>	<input type="checkbox"/>	
<b>EDITIES / EDITIONS</b>					
<b>Versie / Version</b>	Origineel / Original	Err 01		Err 02	Err 03
<b>Datum / Date</b>	<b>22 Nov 11</b>				

Nr	Item	OK	NOK	NVT / PAS	Opmerkingen / Remarques
	<b>étanche ?</b>				
16.	Worden de liften automatisch naar het gelijkvloers gestuurd en vergrendeld?  <i>Les ascenseurs, sont-ils automatiquement dirigés vers le R-d_ch et verrouillés?</i>	<input type="checkbox"/>	<input type="checkbox"/>	<input type="checkbox"/>	
17.	Worden de ramen en deuren gesloten vooraleer overgegaan wordt tot Ev?  <i>Les fenêtres et portes, sont-elles fermées avant d'évacuer?</i>	<input type="checkbox"/>	<input type="checkbox"/>	<input type="checkbox"/>	
18.	Ise de veiligheidsinformatie voldoende verspreid en aanwezig?  <i>L'information de sécurité, est-elle suffisamment diffusée et présente?</i>	<input type="checkbox"/>	<input type="checkbox"/>	<input type="checkbox"/>	
19.	Worden bepaalde personen tijdens de Ev geconfronteerd met afgesloten deuren ?  <i>Lors de l'Ev, est-ce que certaines personnes sont confrontées avec des portes fermées?</i>	<input type="checkbox"/>	<input type="checkbox"/>	<input type="checkbox"/>	
20.	Is iedereen op de hoogte van de te volgen procedures (Ev, brandbestrijding, ...-)?  <i>Est-ce que tout le monde est au courant des procédures à suivre (Ev, lutte incendie,...)?</i>	<input type="checkbox"/>	<input type="checkbox"/>	<input type="checkbox"/>	
<b>VERZAMELZONES – ZONES DE RASSEMBLEMENT</b>					
21.	Zijn de verzamelplaatsen vlot bereikbaar?  <i>Les zones de rassemblement, sont-elles facilement accessibles ?</i>	<input type="checkbox"/>	<input type="checkbox"/>	<input type="checkbox"/>	
22.	Zijn de verzamelplaatsen bij iedereen gekend?  <i>Les zones de rassemblement, sont-elles connues par tout le monde ?</i>	<input type="checkbox"/>	<input type="checkbox"/>	<input type="checkbox"/>	
23.	Zijn er problemen met de organisatie van/op de verzamelzones?	<input type="checkbox"/>	<input type="checkbox"/>	<input type="checkbox"/>	
<b>EDITIES / EDITIONS</b>					
<b>Versie / Version</b>	Origineel / Original	Err 01		Err 02	Err 03
<b>Datum / Date</b>	<b>22 Nov 11</b>				

Nr	Item	OK	NOK	NVT / PAS	Opmerkingen / Remarques
	Y a-t-il des problèmes avec l'organisation de la / sur zone de rassemblement?				
24.	Zijn de verzamelzones duidelijk aangegeven?  Les zones de rassemblement, sont-elles clairement indiquées?	<input type="checkbox"/>	<input type="checkbox"/>	<input type="checkbox"/>	
<b>EV PLG – EQUIPES D'EV</b>					
25.	Neemt de Ev Plg de leiding van de evacuatie op zich?  Est-ce que les équipes d'Ev prend la commande de l'Ev?	<input type="checkbox"/>	<input type="checkbox"/>	<input type="checkbox"/>	
26.	Zijn de Ev Plg vertrouwd met de procedures?  Est-ce que les équipes d'Ev connaissent les procédures?	<input type="checkbox"/>	<input type="checkbox"/>	<input type="checkbox"/>	
27.	Zijn de Ev Plg leden gemakkelijk herkenbaar (vestes fluo)?  Les membres des équipes d'Ev, sont-ils facilement à reconnaître (vestes fluo)?	<input type="checkbox"/>	<input type="checkbox"/>	<input type="checkbox"/>	
28.	Gebeurt op de verzamelplaats een rapportering aan de (fictieve) hulpdiensten?  Est-ce qu'au niveau de la zone de rassemblement, un rapport des faits est donné aux services de secours (fictifs)?	<input type="checkbox"/>	<input type="checkbox"/>	<input type="checkbox"/>	
<b>EZ – PREMIERS SOINS</b>					
29.	Zijn eerste zorgen middelen en middelen voor Ev gewonden aanwezig?  Est-ce qu'au niveau de la zone de rassemblement, un rapport des faits est donné aux services de secours (fictifs)?	<input type="checkbox"/>	<input type="checkbox"/>	<input type="checkbox"/>	
30.	Worden de gewonden eerst geevacueerd, buiten de gevarenzone gebracht en vervolgens verzorgd? Vormen ze geen obstakel voor de andere Ev modaliteiten?	<input type="checkbox"/>	<input type="checkbox"/>	<input type="checkbox"/>	
<b>EDITIES / EDITIONS</b>					
<b>Versie / Version</b>	Origineel / Original	Err 01		Err 02	Err 03
<b>Datum / Date</b>	<b>22 Nov 11</b>				

Nr	Item	OK	NOK	NVT / PAS	Opmerkingen / Remarques
	Est-ce que les blessés sont d'abord évacués en dehors de la zone de danger et ensuite soignés? Ne forment-ils pas un obstacle dans le cadre des autres modalités d'Ev ?				
VARIA					
31.	Zijn er personen die niet reageren op het Ev signaal en voor welke reden?  Est-ce qu'il y a des personnes qui ne réagissent pas au signal d'évacuation ? Au cas échéant, pour quelle raison?	<input type="checkbox"/>	<input type="checkbox"/>	<input type="checkbox"/>	
32.	Zijn er andersvaliden aanwezig? Zo ja, zijn er problemen vastgesteld tijdens de Ev?  Est-ce qu'il y a des personnes moins valides présentes? Au cas échéant, est-ce qu'on a constaté des problèmes lors de l'Ev?	<input type="checkbox"/>	<input type="checkbox"/>	<input type="checkbox"/>	
33.	Was er paniek merkbaar bij bepaalde personen? Zo, ja hoe werd hiermee omgegaan?  Est-ce qu'on a constaté de la panique chez certaines personnes ? Au cas échéant, comment a-t'on réagi?	<input type="checkbox"/>	<input type="checkbox"/>	<input type="checkbox"/>	
34.	Werden bij de Ev alle lokalen in veilige toestand achtergelaten (PMGE, uitschakelen machines,...)?  Lors de l'Ev, tous les locaux sont-ils abandonnés dans une situation de sécurité (PACD, machines,...)?	<input type="checkbox"/>	<input type="checkbox"/>	<input type="checkbox"/>	
35.	Zijn er personen gevallen? Zo ja, voor welke reden?  Est-ce qu'il y a des personnes qui sont tombées? Au cas échéant, quelle était la cause ?	<input type="checkbox"/>	<input type="checkbox"/>	<input type="checkbox"/>	
OPMERKINGEN / REMARQUES					
36.	Zie vraagstelling en antwoord ACOS WB-AI betreffende het gebruik van de brandladders.				

EDITIES / EDITIONS				
Versie / Version	Origineel / Original	Err 01	Err 02	Err 03
Datum / Date	22 Nov 11			

Nr	Item	OK	NOK	NVT / PAS	Opmerkingen / Remarques
	Er zijn magnetische plaatjes "Ev" beschikbaar in de keten die op de deurlijsten kunnen worden bevestigd ter ondersteuning van de EvPIg en die aantonen of een lokaal al dan niet ontruimd werd.				

EDITIES / EDITIONS				
Versie / Version	Origineel / Original	Err 01	Err 02	Err 03
Datum / Date	22 Nov 11			