

DEFENSIE



ACOS WB

**Kwartier Koningin Elisabeth
Lokale Dienst Preventie en
Bescherming op het Werk 08**

De: 05 AOUT 2013

MIT: 13-00371937

Bijlage: EEN verslag

Aan: Dir TEB

o/c Vz BOC 08

Dirk LAFORCE

LtKol-LtCol

Commandant

Bn HK Det St-KKE

Bn QG EM Def-QRE

ONDERWERP: Jaarlijkse rondgang TEB Det Evere van 04 Jul 13

Ref:

1. Meeting request Cdt Maes
2. BOC Nr 8 van 14 Mei 13
3. Verslag arbeidinspectie ACOSWB-I-11-00597615 van 21 Sep 11
4. Nota Bn HK KKE-BOC8-13-00356419 van 24 Jul 13

1. Bijgevoegd vindt u het verslag van de jaarlijkse rondgang met onderwerp.
2. Ref 4 betreft de behoefte-uitdrukking voor afdekroosters voor het elimineren van het risico op val in de niet meer gebruikte smeerputten.
3. Met Prio zullen eveneens gelijkaardige en gemotiveerde maatregelen gevraagd worden voor wat betreft de grondige reiniging / ontgassing van het benzine reservoir en het niveaudetectiesysteem van de StaPOL (Ref 3).

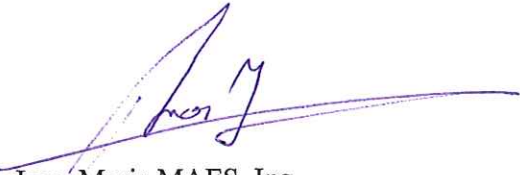
Jean-Marie MAES, Ing
Commandant
LDPBW 08

Info: Infra, LDPBW08

Correspondent : Jean-Marie MAES
Commandant
Tel : 02/701.3692 of 9-2400-3692
Fax : 02/701. 4709 of 9-2400- 4709
E-mail: jean-marie.maes@mil.be



Stafdepartement Welzijn
Lokale Dienst Preventie en
Bescherming op het Werk 08
Kwartier Koningin Elisabeth
Everestraat, 1
1140 BRUSSEL



MEMORANDUM
TO THE DIRECTOR
FROM THE ASSISTANT ATTORNEY GENERAL
DATE: 10/15/54

VERSLAG RONDGANG PREVENTIEADVISEUR / PREVENTIEADVISEUR-ARBEIDSGENEESHEER

WAAR : INSTALLATIES TEB DET BRUSSEL – BLOK 22 – 24W3 - STAPOL

DATUM: 04 JUL 13

<u>Samenstelling delegatie :</u>	<u>LDPBW08 – SLPPT08</u> Cdt Jean-Marie Maes Adjt Rany Wysevelde 1Sgt Housene Choubane <u>Syndicale afvaardiging VSOA - SLFP</u> Mr Rudy Van Temsche <u>Syndicale afvaardiging ACOD-CGSP</u> Mr Pascal Poupart <u>Syndicale afvaardiging ACMP-CGPM</u> Mr Alain Lebrun <u>Syndicale afvaardiging ACV-OD – CSC-SP</u> <u>Afvaardiging TEB</u> Maj Etienne Desfosses Adjt Aland Dupont Adjt Fabian Allart 1KplChef Chantal Amram		
		<u>Vorming :</u>	
<u>CO</u>	Maj Etienne Desfosses	NVT	
<u>Staf Offr Preventie (Offr LPP):</u>		NVT	
<u>Assistent in Preventie TEB</u>	Adjt Fabian Allart	Ja	

Behandeling belangrijke punten in het kader van de preventie en bescherming op het werk

1. Ref:
 - a. Meeting request Cdt Maes
 - b. BOC Nr 8 van 14 Mei 13
 - c. Verslag arbeidsinspectie ACOSWB-I-11-00597615 van 21 Sep 11
2. Belangrijke items
 - a. Brandveiligheid – brandbestrijdingsmaterieel – hydranten / brandhaspels (AI 1).
 - (1) Plaats: installaties MG TEB
 - (2) Vaststellingen en genomen acties:
 - (a) Er bestaat actueel geen contract periodieke controle "binnen hydranten en brandhaspels" (o.a. met druktesten) zoals bijvoorbeeld op de brandblusapparaten.
 - (b) S4 Bn QG (Mag DS1F) heeft een inventaris opgemaakt van de staat alle binnen hydranten en van het Kw KKE (Mat : staat slangen) evenals de Sit van de brandblussers in de Tech lokalen, en dit ook in de installaties van TEB.
 - (3) Adviezen - voorgestelde acties / te nemen acties:
 - (a) LDPBW08 zal de inventaris binnen hydranten Kw optimaliseren en overmaken aan MR C&I-I/S/A.
 - (b) Periodieke controles hydranten / brandhaspels met de MatBeh MR C&I-I/S/T en MR C&I-I/S/A (open contract voor periodieke keuring door EDTC en periodieke Ctl door een bevoegd Pers = DS1F).
 - (c) Brandveiligheid – intern noodplan – brandbestrijding – aanduiding brandpreventie Coord TEB - vorming 1ste interventiePlg en Mat (fluorescentievestjes (PBM) voor 1ste interventiePlg) (AI 2).
 - (4) Vaststellingen en genomen acties:
 - (a) DGHR-SPS-FMNSPC-003 legt aan het Kw en de Eenh van de Kw Gpg op om respectievelijk een brandpreventie Coord Kw en Eenh aan te duiden in cumul op de OT van de Eenh.
 - (b) DGHR-SPS-FMNSPC-003: «vormingsconcept domestieke brandbestrijding». Legt het doel van de Vmg en de Trg middelen vast (simulators, vuurbronnen). De Vmg zal «inhouse» gegeven worden. Peutie - CC V&C is het vormingscentrum "domestic Fire Fighter Niv 1" voor de behoefte aan vorming 1ste Int Plg Eenh KKE.
 - (c) Met Ref 2 werd beslist dat de globalisatie van de leden van de 1ste Int Plg zal gecoördineerd worden door LDPBW
 - (d) Voor de Ev Plg werden fluo-vestjes voorzien met het opschrift EVAC. Voor de 1ste interventiePlg zal een behoefte-uitdrukking brandvertragende fluo-vestjes met opschrift "FIRE" overgemaakt worden aan de MatBeh MRSys-S/E

- (e) Adjt Dupont heeft de nominatieve lijsten leden 1^{ste} Int Plg Incl de maten voor de fluojasjes "Fire" overgemaakt aan LDPBW (Adj Allard, 1KplChef Henrich en 1KplChef Thierry). Adjt Allard zal optreden als brandpreventie coördinator voor de MG TEB Det Brussel.

(5) Adviezen - voorgestelde acties / te nemen acties:

- (a) LDPBW08 zal de globale vormingsbehoefte 1ste Int Plg KKE overmaken aan CC V& C en CC WB - LtKol Marc MEULENBERGS (CC V&C - Adj Dir & Chef Sp Mgt).
- (b) LDPBW08 zal de behoefte aan fluojasjes "FIRE" + reserve overmaken + bijkomende behoefte "EVAC" overmaken aan MRSys-S/E/PP.

b. Arbeidsveiligheid - brandveiligheid – analyse brandalarmeringssysteem met Dalkia (AI 3).

(1) Plaats: installaties MG TEB

(2) Vaststellingen en genomen acties:

- (a) Tijdens een test van de alarmsystemen in Coord uitgevoerd met een medewerker van Dalkia werden o.a. volgende non-conformiteiten vastgesteld:
 - i. Blok 22 en 24W3: een brandalarmsysteem is niet noodzakelijk gezien alleen de onderste bouwlaag door het Pers gebruikt wordt en gezien er minder dan 50 werknemers tewerk gesteld zijn in de betreffende installaties.
 - ii. StaPol: Display disfunctioneel waardoor alarm slechts kan afgezet worden door LS voeding uit te schakelen, behuizing van de branddetectiecentrale te openen en batterijen los te koppelen alsook dient de automatische transmissie van het alarm naar het wachtlokaal geprogrammeerd te worden (telefoonkiezer aansluiten en stemsynthesizer chip coherent programmeren).
- (b) Met de nota BnHK KKE-1200214841 van 24 Apr 12 maakte LDPBW08 de Sit van de brandalarmsystemen over aan CCWB en ter Info aan MRC&I, MRMP-I en MRMgt-R.
- (c) In de betreffende nota haalt LDPBW de opportuniteit aan om alle branddetectiesystemen van KKE terug in orde te stellen volgens de modaliteiten van de norm NBN S21-100 o.a. ook het aansluiten en het programmeren van de Tf kiezers (relevant bericht in N en F) naar het wachtlokaal en het aanvragen van de herindienststelling aan de bevoegde Dst van MR Mgt-R/Ctl.

(3) Adviezen - voorgestelde acties / te nemen acties:

- (a) Via CCWB ontving LDPBW08 de nota MRC&I-I-13-00209988 van 29 Apr 13 waarin het actieplan (prioriteiten) en de planning wordt hernomen voor het terug in orde stellen van de branddetectie- / brandalarmsystemen (zie Bijl D).
- (b) De branddetectiecentrale betreft een conventionele centrale. In het kader van de Par 2.c.(3).(a) is het opportuun een digitale branddetectiecentrale met adresseerbare detectoren / brandmeldknoppen te voorzien.

- (c) Op te volgen en te bewaken op het Niv Kw en door LDPBW08 en Info aan plateau Infra voor offerte door Dalkia.

c. Brandveiligheid – risicoanalyse en branddossier (AI 4)

(1) Plaats: installaties MG TEB

(2) Vaststelling – genomen acties:

- (a) Een RA op basis van aanwezige brandstoffen, ontstekingsbronnen, & oxidanten werd niet uitgevoerd
- (b) Voorbeeld van een gedetailleerde RA (blok 1):
http://units.mil.intra/sites/ACOSWB/SIPPT_IDPBW_Risk_Management/LDPBW_SLPPT8/Pages/Noodplan.aspx
binnen de webpart "WkGp brand blok 1".
- (c) De goedgekeurde RA is een beslissingsondersteunend argument om o.a. een behoefte aan correctieve Mat maatregelen uit te drukken aan MRC&I-I en MRMP-I zoals Bijv het verwerven van veiligheidsmeubilair voor opslag van (licht) ontvlambare producten (>50l), het voorzien van fotoluminescente pictogrammen in de lokalen zonder natuurlijke verlichting (vensters),....
- (d) Deze RA hangt nauw samen met de ATEX problematiek van het POL station en de non-conformiteiten zoals gesteld met Ref C zullen er eveneens in verwerkt worden. Idem dito voor wat betreft het INP Kwartier.

(3) Adviezen - voorgestelde acties / te nemen acties:

- (a) Een gedetailleerde RA op basis van aanwezige brandstoffen, ontstekingsbronnen, & oxidanten kan in overleg met LDPBW08 op het werk uitgevoerd worden.
- (b) Voorleggen RA "brand" voor opmerkingen, advies, goedkeuring aan het BOC (planning BOC)
- (c) Zie ook verband met een aantal andere hernomen action items.

d. Arbeidsveiligheid / brandveiligheid - veiligheidssignalisatie - pictogrammen Infra en Vz zones & plannen inplanting blusmiddelen – signalisatie Ev wegen (AI 5).

(1) Plaats: installaties MG TEB

(2) Vaststelling – genomen acties:

- (a) LDPBW08 heeft begin 2012 een infosessie georganiseerd voor alle preventie-assistenten m.b.t. tot een werkmethoediek verwerving en installatie pictogrammen Infra – update plannen Ev, inplanting blusmiddelen en consignes bij brand of andere calamiteit.
- (b) MR C&I-I/S/A heeft een open contract gerealiseerd voor de verwerving van Infra pictogrammen, LDPBW08 heeft zijn kwantitatieve behoefte overgemaakt aan de MatBeh voor verschillende blokken, de fotoluminescente wigvormige pictogrammen, voor de aanduiding verbanddozen in de gangen alsook voor bepaalde pictogrammen op maat "verbod, gebod, gevaar".
- (c) LDPBW08 heeft een SCODIF voor de aanmaak van een NSN door

CIDMAT voor fotoluminescente pijlen.

- (d) Borden 360° Vz op paal werden in 2012 verworven op Cat 373 en een Vz zone plaats werd geïnstalleerd voor alle Dst TEB op het grasveld tussen de blokken 24W3 en 24W1 (opgepast, dient gemaaid te worden door de contractant "Greenmasters).

(3) Adviezen - voorgestelde / te nemen acties:

- (a) Bepaling kwantitatieve behoefte aan pictogrammen (o.a. fotoluminescente in de lokalen zonder buitenverlichting) voor de MG TEB.
- (b) De geglobaliseerde behoefte overmaken aan de MatBeh MR C&I-I/S/A.
- (c) Na verwerving van de pictogrammen, zal het plaatsen gecoördineerd worden met het Infra plateau (WFLOG aanmaken).
- (d) Met tekenbureel 1RCI de template formaat A0 in Autocad / Allplan aanpassen voor de opmaak van gestandaardiseerde plannen bestemming lokalen (technische ruimtes, stookplaatsen,...), inplanting blusmiddelen – Ev wegen. De formaat van het plan (oriëntering + afdrucken in "portrait" of "landscape") zal aangepast zijn aan de plaats waar het plan wordt opgehangen (Sp voor oriëntering gebruiker die het plan raadpleegt) voor blok 1 (topic voor alle MG van het Kw binnen het INP KKE).
- (e) Magnetische plaatjes "Ev", aan te brengen op de deurlijsten en die het werk van de Ev Plg vergemakkelijken, zijn ter beschikking bij LDPBW08 (verwerving via lokale aankoop op Cat 241), die kunnen geplaatst worden op de deurlijsten (voor houten deurlijsten kunnen metalen plaatjes door Infra geplaatst worden als drager van de magnetische Ev plaatjes via WFLOG).
- (f) LDPBW08 zal drukaanvraag voor gele stickers met de "digits" en de nodige letters richten aan DGCOM PHD die kunnen bevestigd worden op de verzamelzone pictogrammen en aanduiden voor welk MG de Vz zone is voorzien.

e. Arbeidsveiligheid arbeidsmiddelen (ARM) en machines – indienststellingen (IDS) (AI 6).

(1) Plaats: blok 22

(2) Vaststelling:

- (a) Een inventarisatie van de arbeidsmiddelen werd uitgevoerd alsook werden van de arbeidsmiddelen de IDS verslagen opgemaakt.
- (b) URL IDS verslagen:
http://units.mil.intra/sites/ACOSWB/SIPPT_IDPBW_Risk_Management/LDPBW_SLPPT8/Pages/KeuringenArbeidsmiddelen.aspx
- (c) De verslagen van de keuringen van de EDTC van o.a. de hefbruggen, branddetectiecentrales,... zijn hernomen binnen het contract UTO met Dalkia en worden gepubliceerd op URL:
http://units.mil.intra/sites/ACOSWB/SIPPT_IDPBW_Risk_Management/LDPBW_SLPPT8/Pages/KeuringenInfrastructuur.aspx
- (d) De meeste VIK werden echter nog niet opgemaakt en ter beschikking

gesteld van de werknemers.

(3) Advies - voorgestelde / te nemen acties:

- (a) LDPBW08 en de gebruiker kunnen voor de gevaarlijkste machines de kwaliteit van de IDS verbeteren volgens het kwaliteitssysteem inherent aan het DRBS (PDCA) en op basis van de EU certificaten van conformiteit, de veiligheidsinstructies van de handleidingen en eventueel een RA volgens de lijst minimale punten van het KB arbeidsmiddelen
- (b) Op basis van deze inventarisatie zullen ontbrekende documenten (Manuals, EU certificaten van conformiteit) opgevraagd worden en de RA eventueel volgens het KB arbeidsmiddelen uitgevoerd worden door LDPBW08 in participatie met de Opr van deze ARM.
- (c) De VIK zullen door LDPBW08 worden voorbereid en overgemaakt aan de TEB.
- (d) Te bewaken door LDPBW08: leveren door Dalkia van de PV keuringen uitgevoerd door EDTC in overleg met de leidend ambtenaar contract UTO (Adjt Fabrice Derasse – Bn HK KKE).

f. Bescherming van de gezondheid van de werknemers - EZ - verzorgingslokaal, gevormde hulpverleners (IFO of Mil Plghelpers) – eerste zorgen middelen (AI 7).

(1) Plaats: KKE

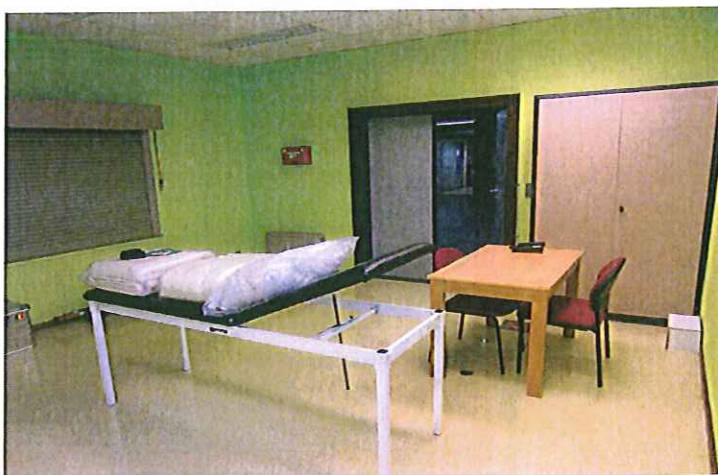

(2) Vaststelling – genomen acties:

- (a) Na de sluiting van de infirmerie (curatieve zorgen), werd op basis van een door het BOC goedgekeurde RA de implementatie EZ voor het KKE vastgelegd.
- (b) De EZ dozen Sch 051 werden geïnstalleerd in de verschillende gebouwen
- (c) Het lokaal EZ A028 tegenover het onthaal blok 1 is operationeel op het niveau van de nodige viabiliteiten (warm en koud water – verlichtingsniveau > 600 lx) et het Mat van de Sch 113 is in plaats gesteld.
- (d) Een tweede verzorgingslokaal is voorzien in blok 20 wachtlokaal. De Sch 113 werd reeds geleverd door 4 EMI en een WFLOG werd gelanceerd voor het plaatsen van 3 x 4 x 18 W fluorescentie verlichtingstoestellen.



Verzorgingslokaal A028

- (e) De overheidsopdracht voor de verwerving van EAD werd gegund en EA 01 EAD zal geïnstalleerd worden in de inkomsthal van blok 1. EA 01 EAD zal geïnstalleerd worden aan blok 8 "sport". Deze EAD zal buiten het MG geïnstalleerd worden en aldus ook 24/24 Hr en 7 op 7 dagen beschikbaar zijn in noodgevallen. De elektrische installatie nodig voor het verwarmen van de box van deze buiten EAD is reeds voorbereid.
- (f) Een Infosessie EZ werd georganiseerd door de Kw Comd op 08 Mar 13 betreffende de module "implementatie EZ" (deelnemers voor TEB: 1KplChef J-Ph Lema en 1KplChef J. Dumolin).
- (g) Een template voor een Info EZ is voorbereid. MR C&I-CIS heeft bevestigd dat het noodNr zal gestandaardiseerd worden voor alle Kw (132 ipv 1000 voor Evere). De implementatie op het niveau van de Tf centrales is gepland NLT einde zomer 13.
- (h) Formulieren voor registratie EZ werden gedrukt door PHD en geleverd aan LDPBW08. Een aantal van deze formulieren kunnen bezorgd aan de Eenh
- (i) Bijkomende Vmg hulpverleners: Pro AMT ACOS WB heeft bevestigd dat het Bg voor bijkomende Vmg is vastgelegd maar stelde vast dat er weinig hulpverleners waren ingeschreven van ACOS IS. Bijkomende behoefte aan Vmg "hulpverleners" voor ACOS IS wordt nu gecoördineerd door LDPBW08 en de preventieassistent.
- (j) LDPBW08 heeft de gegevens voor de bijkomende behoefte hulpverleners TEB werd overgemaakt aan overmaken aan DGHR (= dringende behoefte voor 2013 in afwachting van een vormingscontract in 2014 (Info from Pro ACOS WB AMT Kol Ivan VAN LOO)).

	Blok / verdiep / vleugelf..... f.....		Blok / Etage / Aile	
	Hulpverleners - Secouristes			
	Naam / Nom	Lokatie / Localisation:	N/F	Tf
	Lokatie verbanddozen – Localisation boîtes de secours			
Lokatie EAD – Localisation DAE				
Blok 1/ Blok 1 A028 onthaal - accueil		Blok /Blok 8 Sport Ingang - entrée		
	Tf nummers en info – numéros Tf et info			
	(Inter(nationaal) noodnr – N° d'urgence Inter(national)	112 / (0)100		
	noodnr Kw – N° d'urgence Qu	1000 / 1327		
	Lokaal EZ bloc 1 A028 – Local 1er soins bloc 1 A028	3433		
Lokaal EZ bloc 20 – Local 1er soins bloc bloc 20	3870			
Prefix – préfixe BELGACOM: 02 / 701.xxxx		Centre antipolsens - Antigifcentrum: 070 / 245.245		

Template Info EZ

(3) Advies - voorgestelde / te nemen acties:

- (a) De organisatie van een infosessie implementatie EZ zal jaarlijks aan het begin van het jaar gepland worden t.v.v. de (nieuwe) hulpverleners en andere betrokken actoren.
- (b) Na de bevestiging en programmatie op niveau van de Tf centrales van een gestandaardiseerd noodnr voor alle Kw door MR C&I-CIS, zal LDPBW08 een aanvraag voor fabricatie richten aan DGC0M PHD voor het drukken van de pictogrammen gegevens EZ (zelfklevers en geplastificeerd).
- (c) Te bewaken met PrO AMT & HRB: oproepen voor vorming hulpverleners.

g. Arbeidsveiligheid - Smeerput Maint voertuigen – risico op val (AI 8)

(1) Plaats: blok 22

(2) Vaststelling:

- (a) De twee bestaande smeerpotten worden niet meer gebruikt maar houden een risico op val in.
- (b) LDPBW08 heeft getracht de roosters van de smeerpotten te recupereren in de installaties van Westakkers maar dit werd geweigerd door de MatBeh MR C&I-I.
- (c) Een aanvraag voor fabricatie van roosters voor de niet meer gebruikte smeerpotten van TEB Det Evere (blok 22) werd niet gevaloriseerd door de MatBeh MR Sys-L wegens de werklast van CC R&A.
- (d) LDPBW08 heeft de nota Nota Bn HK KKE-BOC08-13-00356419 van 24 Jul 13 overgemaakt aan MRC&I-I (en in parallel WFLOG 45111124 geïnitieerd) met een behoefte-uitdrukking voor aangepaste roosters (of variante) voor het afsluiten van de smeerpotten en het elimineren van het risico op val.

- (e) Deze topic zal hernomen worden als een actiepoint op het niveau van de Kw Coord vergadering.
- (3) Advies - voorgestelde / te nemen acties:
- (a) Op basis van de beslissing van de MatBeh MR C&I-I/D/L de verwerving van de roosters opvolgen op het niveau van de Kw Coord vergadering.
- h. Arbeidsveiligheid – Producten Met Gevaarlijke Eigenschappen (PMGE) – opslag en VIK (AI 9)
- (1) Plaats: blok 22
- (2) Vaststelling:
- (a) Een inventaris van de opgeslagen PMGE werd opgemaakt in overleg met de gebruikers TEB. Eveneens werd de voorziene stock van de producten P1, P2, P3 en P4 vastgelegd (geen P1 producten aanwezig).
 - (b) LDPBW beschikt over de MSDS fiches FR en NL van de PMGE alsook bestaan van een aantal PMGE de VIK kaarten in het NL.
- (3) Advies - voorgestelde / te nemen actie:
- (a) Revaluatie met de gebruiker van de inventaris om na te gaan of ze nog actueel is m.b.t. de gebruikte producten en de nodige stocks.
 - (b) Verwerven van de ontbrekende MSDS en opmaak van de VIK.
 - (c) Herinrichten van de beschikbare lokalen voor een beter stockbeheer o.a. door het lanceren van een WFLOG voor de demontage van de niet meer gebruikte batterijoplader voor "natte" batterijen.
 - (d) Verwerving van aangepast logistiek veiligheidsmeubilair (rekken met geïntegreerde opvangbakken, opvangbakken voor recipiënten smeermiddelen in At) via het open contract "logistiek veiligheidsmeubilair" beheerd door de MatBeh MR C&I-I/S/A. Kwantitatieve behoefte te bepalen in functie van de stockhoogte om functioneel te kunnen werken.
 - (e) Arbeidshygiëne - asbest - garages 24W3 - geïsoleerde verwarmingskanalisaties voor de voeding warmeluchtblazers – degradatie veroorzaakt door vogels (AI 10)
- (4) Plaats: Garages Maint 24W3
- (5) Vaststelling:
- (a) In de Maint 24W3 werd een ernstige aantasting vastgesteld van de thermische isolatie rond de kanalisaties. Deze thermische isolatie bestaat uit niet gebonden asbest, beschermd door een kartonnen omhulsel bevestigd met staaldraad alsook door een laag Al papier.
- (6) Advies - genomen acties:
- (a) Met nota Bn HK KKE – BOC08 – 13-00170021 van 04 Apr 13 (zie Bijl B) werd een kwantitatieve meting gevraagd naar het aantal vezels in de lucht. Met de mail Mr Olivier Hourez (ILE) van 15 Apr 13 werd bevestigd dat noch in blok 24W3 noch in 24W1 een overschrijding van de grenswaarde werd gemeten.

- (b) WORK 44970232 (initiator LDPBW08) betreft de werkaanvraag voor de sanering van de asbest rond de kanalisaties.
- (c) PORD 3K600119 van 26 Jun 13 (initiator leidend ambtenaar 1RCI open contract asbestsanering) betreft de bestelbrief voor de sanering door de erkende firma "Asbestos Removal" volgens de couveusezak methodiek.
- (d) Het begin van de werken is gepland op 090700 Sep 13. Planning einde werken op 201500 Sep 2013

(7) Advies - voorgestelde / te nemen acties:

- (a) Het Pers werkzaam in blok 24W3 zal zich tijdens de duur van de werken installeren in blok 22.
- (b) Via de leidend ambtenaar 1RCI zal LDPBW08 volgens de geldende richtlijnen SACO de risico's inherent aan de installaties van KKE overmaken aan de aannemer.
- (c) Aan de leidend ambtenaar 1RCI zal na afloop van de werken de kwantitatieve analyse naar het aantal asbestvezels, uitgevoerd door de aannemer gevraagd worden.

i. Arbeidsveiligheid - ATEX: – StaPOL - leeggemaakt en niet meer gebruikt benzinereservoir - grondige reiniging & ontgassing (AI 11)

(1) Plaats: StaPOL

(2) Vaststelling:

- (a) In de StaPOL bevindt zich een leeggemaakt reservoir loodvrije benzine 20.000l, waarvoor tijdens de arbeidsinspectie met Ref 1.c echter geen attest van ontgassing en grondige reiniging kon worden voorgelegd.
- (b) Er bestaat een zoneringsplan maar een explosieveiligheidsdocument werd echter niet opgemaakt.

(3) Advies - voorgestelde / te nemen acties:

- (a) LDPBW08 zal een nota richten aan MR C&I-Info ILE en DPBMR voor het ontgassen en grondig reinigen en in parallel de WFLOG lanceren.
- (b) Aan DPBMR zal het advies gevraagd worden in hoever een volledig zoneringsdossier nog nodig is gezien enkel nog diesel wordt opgeslagen (vlampunt 65-70°C= P3(ontvlambaar)), gezien de aanwezigheid van voldoende ventilatie en explosieveilige viabiliteiten. Dito kan ondersteund worden door een RA uitgevoerd met Sp van LDPBW
- (c) Aangepast signalisatie "explosieveiligheid" dient voorzien te worden: de nodige pictogrammen kunnen door DGCOM PHD gedrukt worden.
- (d) Deze topic zal worden hernomen / opgevolgd binnen de AIL van de Kw Coord vergadering.

j. Arbeidsveiligheid – risico op val / milieu-incident- ATEX: – StaPOL - elektronisch meetsysteem peil reservoirs 20000l Diesel (AI 12)

(1) Plaats: StaPOL

(2) Vaststelling:

- (a) Het elektronisch peilsysteem is defect waardoor het Pers verplicht is dagelijks een manuele controle met een meetstift uit te voeren.
- (b) Voor de uitvoering van deze meting zijn er voor het werken op hoogte (hoogte reservoir t.o.v. hoogte inkuiping > 2m) geen aangepaste arbeidsmiddelen of beveiliging tegen val voorzien.

(3) Advies - voorgestelde / te nemen acties:

- (a) Aan TEB wordt gevraagd de gegevens van de leverancier van het peilsysteem (fabricant: Petro Vend - type: site sentinel) over te maken aan LDPBW08.
- (b) LDPBW08 zal de leverancier contacteren voor een bevestiging dat voor het actuele systeem geen wisselstukken meer kunnen worden bekomen alsook voor een offerte van een nieuw systeem.
- (c) LDPBW08 zal een nota richten aan MR C&I-Info ILE voor het vervangen van het peilsysteem (evolutieve Maint) en in parallel de WFLOG lanceren teneinde het hierboven geciteerde risico op val, op een milieu incident en op een (miniem) risico op brand / explosie te elimineren /reduceren.
- (d) Deze topic zal worden hernomen / opgevolgd binnen de AIL van de Kw Coord vergadering.
- (e) In afwachting kan een werkpostanalyse "manueel meten van het peil dieselreservoir" uitgevoerd worden met Sp van LDPBW en kunnen risicoreducerende maatregelen bepaald worden / risicoreducerende middelen verworven worden.

k. Arbeidsveiligheid - werkpostfiches - taakrisicoanalyses (AI 13)

(1) werkpost: mecaniciens Vtg

(2) Vaststelling:

- (a) De WPF voor de verschillende werkposten werden opgemaakt door de HL - preventieassistent op basis van Déparis / Sobane.
- (b) Uit ervaring weet LDPBW08 dat een gedetailleerde taakrisicoanalyse op basis van alle activiteiten gekoppeld aan de werkpost nieuwe risico's kan zichtbaar maken / nieuwe risicobeheersende maatregelen (Org, Mat) kan genereren (Bijv; gebruik van de autogeen laspost en elektrische booglaspost)
- (c) Een aan / door het BOC voorgelegde / goedgekeurde risicoanalyse is een beslissingsondersteunende tool voor het verwerven van bijkomende arbeidsmiddelen, CBM en PBM.
- (d) Voorbeelden van taakrisicoanalyses: zie URL:

http://units.mil.intra/sites/ACOSWB/SIPPT_IDPBW_Risk_Management/LDPBW_SLPT8/Pages/DRBS-SDGR.aspx binnen het webpart "risicoanalyses"

(3) Advies / Voorgestelde acties / te nemen acties:

- (a) LDPBW08 zal een voorbeeld van een activiteitenlijst voorbereiden en voorleggen aan de mecaniciens voor opmerkingen / aanpassingen / aanvullingen.

- (b) Op basis van dito kan de taakrisicoanalyse worden opgemaakt en voorgelegd aan de mecaniciens voor dito.
- (c) De taakrisicoanalyse zal voor advies / goedkeuring voorgelegd worden aan het BOC waarna eventueel de uitdrukking voor behoefte kan worden (bijv. Verwerving en installatie van een mobiel rookafzuigstelsel, installatie van een actinisch scherm voor UV en IR afscherming van de werkpost,...

Checklist: infrastructuur TEB Det Bxl Checklist: infrastructure UTB Det Bxl		Datum Date:	24 Jul 13 24 Jul 13
		Eenheid – installatie / Unité – installation:	TEB - UTB - Det Bxl
Deelnemers Participants			

Nr N°	ITEM ITEM	OK	NOK	NVT PDA	OPMERKINGEN REMARQUES
Algemeen / Généralités					
1.	Al Pers (M/V) tewerkgesteld binnen de Eenh Nb Pers (H/F) travaillant au sein de l'unité	16 / 4 (Mec / Adm / Chauf) 16/4 (Mec / Adm / Chauf)			Info uit het jaarverslag 2012 Info du rapport annuel 2012
2.	Is de structuur en de stabiliteit van het gebouw afgestemd op het gebruik ervan (belasting lokalen klasse 0,1,2 op de structuur van het gebouw) scheuren,...? Est-ce que la structure et stabilité du bâtiment est adapté à l'utilisation (p.ex. charges locaux classe 0,1,2 sur la structure du bâtiment) fissures?	V			
3.	Is er een inplantingsplan (bestemming lokalen)? Existe-t-il un plan d'implantation (destination locaux)?	V			
4.	Staat vloeren / muren / plafonds / deuren (beschadigingen, afwasbaarheid, afvoergoten & -putten, antislip vloeren) – Volledige scheidingswanden toiletten M/V Etats sols / murs / plafonds / portes (endommagements, la capacité de lavage, égouts Ev & drains Ev, sols antidérapants) – cloisons de séparation complets toilettes H/F	V?			Opmerking: WFLOG 45087039 werd opgemaakt door LDPBW voor demontage ontkoppelde leiding koud water en plaatsen van beschermplaat op sensor HVAC AI 14: WFLOG gerelateerd aan welzijn kunnen overgemaakt worden aan LDPBW voor opvolging met Infra Remarque/ WFLOG 45087039 a été établi par SLPPT pour démontage tronçon tuyauterie EF et placement plaque de protection capteur HVAC AI 14: WFLOG relatés aux domaines bien-être pourraient être transmis au SLPPT pour suivi avec Infra

Nr N°	ITEM ITEM	OK	NOK	NVT PDA	OPMERKINGEN REMARQUES
5.	Kent het Pers de preventieassistent? <i>Est-ce que le Pers connaît l'assistant en prévention ?</i>	V			
6.	Is de assistent in preventie gevormd? <i>Est-ce que l'assistant en prévention est formé</i>	V			
7.	Kent het Pers de te verwittigen POC (HR, preventie-assistent, Srt, CSM) indien arbeidsongeval / verkeersongeval? <i>Est-ce que le Pers connait le POC (HR, assistant en prévention, Srt, CSM) à avertir si accident de travail / accident routier ?</i>	V			
8.	Worden glazen wanden duidelijk aangegeven? <i>Est-ce que des parois en verre sont bien indiqués?</i>		V		<p>AI 15: StaPOL: een markering dient aangebracht te worden op de transparante glazen deur van het bureel "StaPol" (zie Ref van Par 1.c). Aan TEB wordt gevraagd het logo over te maken aan LDPBW die een drukaanvraag voor een sticker formaat min A3 zal indienen bij DGCOM PHD</p> <p>AI 15: StaPOL: un marquage sera prévu sur la porte vitrée transparente du bureau StaPol (Voir Ref du Par 1.c). Au UTB il est demandé de transmettre le logo au SLPPT, qui introduira une demande d'impression pour un autocollant min. A3 auprès de DGCOM PHD</p>
9.	Zijn de vloeren en wanden vrij van obstakels, van gevaarlijke hellingen,Zijn ze vast, stabiel en slipvrij? <i>Est-ce que les sols et parois sont libres d'obstacles, de pentes dangereuses, sont-ils fixes, stables et antidérapants?</i>	V			<p>Opmerking: blok 22 onderaan de toegangsdeuren van de sectionaal poorten is er een rand van 10cm die een risico op val inhoudt. Gezien een signalisatie in geel / rood is aangebracht en gezien de kleine bezetting wordt het restrisico als aanvaardbaar beschouwd.</p>

Nr N°	ITEM ITEM	OK	NOK	NVT PDA	OPMERKINGEN REMARQUES
					Remarque: bloc 22: en dessous des portes d'accès des portes sectionnelles se trouve un bord de 10 cm qui implique un risque de chute de pied plan. Du fait que l'obstacle est marqué en jaune / rouge et du fait de la petite occupation du bloc, le risque restant est considéré comme acceptable.
10.	Plaatsing van de rekken (stabiel, vastgezet ?) Placement étagères (stables, fixes ?)	V			Een bijkomende behoefte kan overgemaakt worden aan de MatBeh MR C&I-I/S/A. Zie hiervoor AI 9 Un besoin supplémentaire peut être transmis au GestMat MR C&I-I/S/A Voir aussi AI 9
11.	Gevaarlijke niveauverschillen / gevaarlijke hellingen / staat trappen (veiligheid, markering) Différences de niveau dangereuse / pentes dangereuses / état escaliers (sécurité, marquage)	V			Zie punt 9 Voir punt 9
12.	Zijn de werkzones minimaal 100 cm? (afwendbaarheid gevaar EN1050) Est-ce que les zones de travail sont de 100 cm minimum (détournement danger EN1050)?	V			
AM / MT					
13.	Zijn er naast bureauticamiddelen andere arbeidsmiddelen (Maint, ladders,...) aanwezig? Est-ce qu'il en supplément de moyens bureautiques, d'autres moyens de travail (Maint, échelles,...) présents ?	V			Zie AI 6 Voir AI 6
14.	Is er een inventaris van de aanwezige AM? Existe-t-il un inventaire des MT présents ?	V			Zie AI 6: inventaris opgemaakt Voir AI 7: inventaire établi
15.	Is de opstelling van de AM optimaal stabiliteit) Est-ce que l'emplacement des MT est optimal (stabilité)	V			Zie AI 6 Voir AI 6
16.	Leveren losliggende kabels /aansluitleidingen van de	V			

Nr N°	ITEM ITEM	OK	NOK	NVT PDA	OPMERKINGEN REMARQUES
	machines gevaar op ? Est-ce que des câbles / conduites de raccordement des machines desserrées causent des dangers?				
17.	Bestaat er een risico-inventarisatie & risico-evaluatie / risicoanalyse van deze AM? Existe-t-il un inventaire des risques et une évaluation des risques analyse de risques de ces MT?	V?			Zie AI 6: kwaliteitsborging IDS verslagen Voir AI 6: garantie de la qualité des rapports de MES
18.	Zijn de indienststellingsverslagen / overeenstemmingsverslagen CE van de arbeidsmiddelen aanwezig? Zo ja, zijn eventuele opmerkingen gecorrigeerd? Zijn ze ondertekend door de HL – PA – AG? Les rapports de mise en service / rapports conformités CE des MT, sont-ils présents? Le cas échéant, les remarques éventuelles ont-elles été corrigées? Sont-ils signés par la LH – CP – MT ?	V?			Zie AI 6: kwaliteitsborging IDS verslagen Voir AI 6: garantie de la qualité des rapports de MES
19.	Zijn de handleidingen van de AM beschikbaar voor de gebruikers? Est-ce que les manuels sont disponibles pour les utilisateurs des MT ?	V?			Zie AI 6: kwaliteitsborging IDS verslagen Voir AI 6: garantie de la qualité des rapports de MES
20.	Zijn de veiligheidsinstructiekaarten (VIK) voor de AM aanwezig? Les fiches d'instructions de sécurité des MT (FIS), sont-elles présentes?		V		Niet volledig. Op te maken met AI 6 Pas complet. A rédiger avec AI 6
21.	Wordt voor elk AM een onderhoudssteekkaart bijgehouden ? Existe-t-il une fiche d'entretien pour les MT ?	V			
PBM / EPI					
22.	Zijn de PBM's aanwezig: en worden deze gebruikt: - Werkkledij - handschoenen - veiligheidsschoenen - ... Est-ce que les EPI sont présents et sont-ils utilisés? - Tenue de travail - gants - souliers de sécurité - ...	V?			Zie AI 13: nodige kwalitatieve kenmerken bepalen met taak RA en aftoetsen met Cat PBM Voir AI 13: caractéristiques qualitatives à vérifier avec AR de tâche du AI 13 et checker avec Cat EPI
23.	Is de behoefteuitdrukking (bestelbon) 2013 opgevolgd, voorbereid, voorgelegd aan SLPPT voor visum en overgemaakt aan MR Sys-S ? Est-ce que l'expression de besoins (bon de commande) 2013 est suivie, préparée soumise au visa SLPPT et		V?		

Nr N°	ITEM ITEM	OK	NOK	NVT PDA	OPMERKINGEN REMARQUES
	transmise à MR Sys-S?				
Hygiène / Hygiene					
24.	Netheid en onderhoud van de lokalen Propreté et nettoyage des locaux	V			
25.	Zijn de reinigingsmiddelen en andere PMGE goed gestockeerd of opgeslagen? Les produits de nettoyage et les autres produits, sont-ils bien stockés		V		Te bepalen met AI 9 A déterminer avec AI 9
26.	Zijn de VIK van de producten PMGE opgemaakt en ter beschikking gesteld van de werknemers? Est-ce que les FIS sont établies et mises à la disposition des employés?		V		Zie AI 9 Voir AI 9
27.	Zijn betreffende deze middelen de MSDS fiches in bezit van de preventie-assistent? Concernant ces moyens sont les fiches MSDS en possession de l'assistant en prévention			V	Zie AI 9 Voir AI 9
28.	Zijn er afzonderlijke kleedkamers (mannen en vrouwen)? / Zijn de vestiairekasten aangepast aan het KB "werkplaatsen"? Est-ce qu'il y a des vestiaires séparés (hommes / femmes)? / Est-ce que les armoires vestiaires sont adaptées au AR "zones de travail"?	V	V		AI 16: voor het Maint Pers dienen 2 vestiairekasten te worden voorzien (Pers kledij + werkkledij) De kleerkasten dienen voorzien te zijn van verluchttingsopeningen Bepaling kwantitatieve behoefte + uitdrukking behoefte aan MatMan MR C&I-I/S/A langs S4 Bn HK KKE (Adjt Alain Kumps) AI 16 : pour le Pers Maint on devra prévoir 2 armoires vestiaires (vêtements Pers + tenues de travail). Les armoires doivent être prévues de baies d'aération. Détermination besoin quantitatif + Expr besoin au MatMan MR C&I-I/S/A via S4 Bn QG QRE (Adjt Alain Kumps)
29.	Zijn er voldoende toiletten (mannen en vrouwen) voor de werknemers? Y a-t-il suffisamment de toilettes (hommes et femmes) pour les employés	V			
30.	Is de wasgelegenheid voorzien van: - voldoende lavabo's ? - zeepdispensoren ?	V			

Nr N°	ITEM ITEM	OK	NOK	NVT PDA	OPMERKINGEN REMARQUES
	<p>- wegwerppapierdispensors ? - een opschrift "verplicht handen te wassen na toiletgebruik".</p> <p>Est-ce qu'il ya possibilité d'ablutions: - suffisamment de lavabos ? - distributeur de savon? - distributeur de papier à usage unique? - en-tête "obligation de se laver les mains après usage toilette".</p>				
31.	<p>Worden de toiletten en, kleedkamers goed onderhouden?</p> <p>Les toilettes et vestiaires sont-ils bien entretenus?</p>	V			
32.	<p>Zijn er voldoende aangepaste afvalbakken?</p> <p>Est-ce qu'il y a assez de poubelles adéquates?</p>	V			
Bescherming gezondheid werknemers / Protection santé des employé(e)s					
33.	<p>Is er een lijst gezondheidstoezicht Pers? Wordt de Med Ctl opgevolgd?</p> <p>Existe-t-il une liste Ctl Med Pers? Existe-t-il un suivi des Ctl Med</p>	V			
34.	<p>Is er een EZ doos (Sch051) en zijn er gevormde hulpverleners aanwezig?</p> <p>Existe-t-il une boîte premiers soins et est-ce que des secouristes formés sont présents?</p>	V	V ?		<p>Zie AI 7 behoefte Vmg hulpverlener overgemaakt</p> <p>Voir AI 7 besoin en Fmm secouristes transmis</p>
35.	<p>Is de Sch051 voorzien van een pictogram?</p> <p>Est-ce que l'armoire est pourvue d'un pictogramme ?</p>	V			<p>Zie AI 7</p> <p>Voir AI 7</p>
36.	<p>Wordt de inhoud van de kast periodiek gecontroleerd en aangevuld ?</p> <p>Est-ce que le contenu de l'armoire est périodiquement contrôlé et complété ?</p>	V?	V?		<p>Zie AI 7</p> <p>Voir AI 7</p>
Brandbestrijding / Lutte contre l'incendie					
37.	<p>Is er een (gecoördineerd) branddossier?</p> <p>Existe-t-il un dossier incendie (coordonné)?</p>	V?			
38.	<p>Is het branddossier up-to-date?</p> <p>Est-ce que le dossier incendie est à jour?</p>		V		<p>Zie optimalisatie met AI 2, AI 4 en AI 5</p> <p>Voir optimisation AI 2, AI 6 et AI 5</p>
39.	<p>Is er een brandevacuatie oefening uitgevoerd in 2012 / gepland in 2013?</p> <p>Est-ce qu'un exercice évacuation incendie effectué en 2012 / planifié en 2013?</p>		V		<p>AI 17: een jaarlijkse brandevacuatie Oef plannen voor 2013 met Sp LDPBW</p> <p>AI 17: planification Ex Ev pour 2013 avec appui SLPT</p>

Nr N°	ITEM ITEM	OK	NOK	NVT PDA	OPMERKINGEN REMARQUES
40.	Hangen de plannen met de inplanting van de blusmiddelen en met de aanduiding van de Ev wegen (richting) en nooduitgangen uit? <i>Sont les plans avec l'implantation des moyens d'extinction et avec l'indication des chemins d'Ev (direction) et sorties de secours affichées?</i>	V			Zie optimalisatie AI 5 <i>Voir optimisation AI 5</i>
41.	Hangen de procedures en instructies voor? brandbestrijding uit in blok? <i>Sont les procédures et instructions pour la lutte contre l'incendie affichées dans le bloc?</i>	V			Zie optimalisatie AI 5 <i>Voir optimisation AI 5</i>
42.	Hangen de instructies voor de Ev uit? <i>Sont les instructions pour l'Ev affichées?</i>	V			Zie optimalisatie AI 5 <i>Voir optimisation AI 5</i>
43.	Is de brandbestrijdingsprocedure gekend door de werknemers? (melding, blussen en evacuatie) <i>Est ce que la procédure lutte contre l'incendie est connue par les employés? (avertissement, extinction, évacuation)</i>	V			Zie optimalisatie met AI 2, AI 4 en AI 5 <i>Voir optimisation AI 2, AI 6 et AI 5</i>
44.	Zijn er voldoende blusmiddelen ? <i>Est-ce qu'il y a assez de moyens d'extinction?</i>	V?	V?		Te bepalen met AI 4 <i>A déterminer avec AI 4</i>
45.	Worden de blusmiddelen jaarlijks gecontroleerd? <i>Est-ce que les moyens d'extinction sont annuellement contrôlés?</i>		V		<i>Contrôle van de brandblussers uitgevoerd door SOMATI. Geen controle op brandhaspels</i> Zie AI 1: controle hydranten <i>Contrôle des extincteurs effectuée par SOMATI. Pas de contrôle sur les hydrants</i> Voir AI 1: contrôle hydrants
46.	Zijn de blusmiddelen zichtbaar, goed bereikbaar Voorzien van een voldoende groot pictogrammen ? (brandblussers, haspels, brandblusdekens,...) <i>Les moyens d'extinction sont-ils visibles, facilement accessibles</i> Puurv d'un pictogramme assez large? (extincteurs, hydrants, couverture d'extinction) ?	V	V?		Zie AI 5 voor verbetering <i>Voir AI 5 pour amélioration</i>
47.	Zijn er specifieke middelen aanwezig (brandblusdeken,...)? <i>Est-ce que des moyens spécifiques sont présent (couverture d'extinction)?</i>			V	
48.	Is het rookverbod duidelijk geafficheerd? <i>Est-ce que l'interdiction de fumer est clairement affichée?</i>	V			
Evacuatie					

Nr N°	ITEM ITEM	OK	NOK	NVT PDA	OPMERKINGEN REMARQUES
49.	<p>Zijn de pictogrammen aangebracht volgens de evacuatieplannen en noodprocedures?</p> <p>Les pictogrammes sont-ils en correspondance avec les plans d'évacuation et les procédures d'urgence?</p>	V?			<p>Zie AI 5 voor verbetering (fotoluminescente pictogrammen)</p> <p>Voir AI 5 pour amélioration (pictogrammes photoluminescents)</p>
50.	<p>Zijn er brandmeldknoppen en worden ze aangeduid door een pictogram?</p> <p>Les bouton-poussoir d'alarme sont-ils présents et signalés par un pictogramme?</p>	V			<p>Opm: alleen nodig voor StaPOL</p> <p>Zie AI 5 voor verbetering (fotoluminescente pictogrammen)</p> <p>Seulement nécessaire pour StaPOL</p> <p>Voir AI 5 pour amélioration (pictogrammes photoluminescents)</p>
51.	<p>Is het alarmsysteem hoorbaar/waarneembaar?</p> <p>Est ce que le système d'alarme est audible / visible ?</p>	V			<p>Opmerking: getest tijdens evaluatie brandalarmsystemen (Nota Bn HK Def St KKE -BOC 08- 1200214843 van 24 Apr 12) + PV goede werking erkend organisme</p> <p>Zie AI 3</p> <p>Remarque: testé lors de l'évaluation système d'alerte incendie (Note Bn QG EM Def QRE - CCB 08- 1200214843 du 24 Avr 12) +PV bon fonctionnement organisme agréé</p> <p>Voir AI 3</p>
52.	<p>nooduitgangen: draaien naar buiten, vergrendeling,...</p> <p>Sorties de secours: tourner vers l'extérieur, verrouillage,...</p>	V			
53.	<p>Zijn er voldoende evacuatiewegen?</p> <p>Y a-t-il assez de chemins d'évacuation</p>	V?			<p>Te bepalen met AI 4</p> <p>A déterminer avec AI 4</p>
54.	<p>Zijn de evacuatiewegen obstakelvrij?</p> <p>Les chemins d'évacuation sont-ils libre d'obstacles?</p>	V			
55.	<p>Is een veilige evacuatie gewaarborgd?</p>	V?			<p>Te verifiëren met AI 4</p>

Nr N°	ITEM ITEM	OK	NOK	NVT PDA	OPMERKINGEN REMARQUES
	Une évacuation en toute sécurité est-elle garantie ?				A déterminer avec AI 4
56.	Werkt de veiligheidsverlichting en is ze functioneel? L'éclairage de secours est-il présent et fonctionnel?		V?		Opm: onderhouden door Infra plateau maar geen test autonomie AI 18: problematiek voor gans KKE vastleggen tijdens Kw Coord Rem: Maint par plateau Infra pas des essais de l'autonomie AI 18 : problématique à déterminer pour tout le quartier lors de la Coord Qu
57.	Is het branddetectie systeem functioneel? (centrale, detectoren,...)? Le système de détection incendie est-il fonctionnel (centrale, détecteurs,...)?		V		Zie opmerkingen van punten 51, 52 en AI 5 Voir remarques des points 51, 52 et AI 5
Elektriciteit / Électricité					
58.	Is het jaarlijks keuringsattest van de hoogspanninginstallaties beschikbaar? L'attestation de contrôle technique basse tension est-elle présente ou quelque part disponible?	V			
59.	Is het 5 jaarlijks keuringsattest van de laagspanning aanwezig of ergens beschikbaar (2Ech Infra)? L'attestation de contrôle technique basse tension est-elle présente ou quelque part disponible?		V		AI 18: inventarisatie / op ordestelling LS schakelborden (ééndraadsschema's, RA volgens KB) en keuring EDTC aanvragen via contract «keuringen», beheerd door MR C&I-I/S/T. AI 18: inventarisation et remise en état tableaux BT (schémas unifilaires, AR selon arrêté royal) et demander contrôle technique par un SECT via le contrat « contrôles techniques » géré par MR C&I-I/S/T.
60.	Zijn de technische lokalen afgesloten, bereikbaar en voorzien van een pictogram? Les locaux techniques sont-ils fermés et pourvus d'un pictogramme?	V			
61.	Zijn de technische lokalen snel toegankelijk tijdens en		V		AI 19: in het kader van

Nr N°	ITEM ITEM	OK	NOK	NVT PDA	OPMERKINGEN REMARQUES
	<p>buiten de diensturen?</p> <p>Les locaux techniques sont-ils fermés et pourvus d'un pictogramme?</p>				<p>het INP dient de lokalen snel toegankelijk te zijn ook na de Dst uren. Sleutel beschikbaar bij Offr van wacht (nieuwe sleutelkast is geïnstalleerd in blok 20)</p> <p>AI 19: dans le cadre du PUI, les locaux doivent être rapidement accessibles aussi après les heures de Sv. Clé disponible chez l'Offr de garde (nouveau cleffier installé au bloc 20)</p>
	<p>Zijn de elektriciteitsborden afgesloten, bereikbaar en voorzien van een pictogram (schakelaar bedienbaar van buiten)?</p> <p>Les tableaux d'électricité sont-ils enfermés, accessibles et pourvus d'un pictogramme (interrupteur/sectionneur en dehors)?</p>		V ?		<p><i>Ten gevolge van punt 60 niet verifieerbaar (lokalen gesloten)</i> <i>Zie ook AI 18 en AI 19</i></p> <p><i>en conséquence du point 60 pas vérifiable (locaux fermés)</i> <i>Voir également AI 18 et AI 19</i></p>
62.	<p>Zijn de elektriciteitsschema's aanwezig in de elektriciteitskast?</p> <p>Les schémas de circuits sont-ils présents dans le tableau d'électricité ?</p>		V ?		<p><i>Ten gevolge van punt 60 niet verifieerbaar (lokalen gesloten)</i> <i>Zie ook AI 18 en AI 19</i></p> <p><i>en conséquence du point 60 pas vérifiable (locaux fermés)</i> <i>Voir également AI 16 et AI 17</i></p>
63.	<p>Is er een centrale bediening, buiten de elektriciteitskast, spanningloos gemaakt worden?</p> <p>Est-ce qu'il existe une commande centrale en dehors du tableau d'électricité pour mettre hors tension?</p>		V ?		<p><i>Ten gevolge van punt 60 niet verifieerbaar (lokalen gesloten)</i> <i>Zie ook AI 18 en AI 19</i></p> <p><i>en conséquence du point 60 pas vérifiable (locaux fermés)</i> <i>Voir également AI 18 et AI 19</i></p>
64.	<p>Verliesstroomschakelaar van 300 mA op circuits?</p> <p>Différentiels de 300mA sur les circuits ?</p>		V ?		<p><i>Ten gevolge van punt 60 niet verifieerbaar (lokalen gesloten)</i> <i>Zie ook AI 18 en AI 19</i></p> <p><i>en conséquence du point 60 pas vérifiable (locaux fermés)</i> <i>Voir également AI 18 et AI 19</i></p>

Nr N°	ITEM ITEM	OK	NOK V ?	NVT PDA	OPMERKINGEN REMARQUES
65.	Verliesstroomschakelaar van 30mA milliampère op circuits “vochtige lokalen”? Différentiels de 30mA sur les circuits «locaux humides»?		V ?		Ten gevolge van punt 60 niet verifieerbaar (lokalen gesloten) Zie ook AI 18 en AI 19 en conséquence du point 60 pas vérifiable (locaux fermés) Voir également AI 18 et AI 19
66.	Zijn de wandcontactdozen / schakelaars in goede staat en aangepast qua beschermingsgraad tegen indringing vocht,... waar nodig? Les prises murales / interrupteurs sont-ils & en bon état et adapté au niveau du degré de protection contre l'intrusion d'humidité,...où nécessaire.	V?			Opmerking: correcties d.m.v. WFLOG aanvragen aan IEch Infra Remarque : corrections p.m.d. WFLOG demander au IEch Infra
67.	Zijn de machines en wandcontactdozen geaard? Zijn er ergens loshangende kabels? Les machines et les prises sont-elles mises à la terre ? Y a-t-il des câbles détachés	V			
68.	Zijn de verlengsnoeren in goede staat en conform (aardingsaansluiting)? Les rallonges sont-elles en bon état et conforme (prise de terre)?	V			
69.	Heeft de installatie een aangepaste beschermingsgraad (stof, vocht en mechanische belasting) ? Est-ce que l'installation a un degré de protection adapté (poussière, humidité, charge mécanique)?		V ?		Ten gevolge van punt 60 niet verifieerbaar (lokalen gesloten) Zie ook AI 18 en AI 19 en conséquence du point 60 pas vérifiable (locaux fermés) Voir également AI 18 et AI 19
70.	Zijn de verlichtingsarmaturen in goede staat ? Les luminaires sont-ils en bon état	V			
71.	Niet teveel defecte lampen ? Pas trop de lampes défectueuses?	V			Wordt opgevolgd via WFLOG Suivi par WFLOG
72.	Is er gevaar (AM,, verlengkabels, ...) op rechtstreekse aanraking naakte geleiders Est-ce qu'il y a un danger (MT, rallonges,...) de contact direct avec conducteurs nus	V			
73.	Zijn de elektrische leidingen die uit de vloer beschermd tegen mechanisch belasting? Les conducteurs électriques sortant du sol sont-ils protégés contre les charges mécaniques?			V	

Nr N°	ITEM ITEM	OK	NOK	NVT PDA	OPMERKINGEN REMARQUES
Periodieke Ctl en keuringen / Ctl périodiques					
74.	<p>Zijn de wettelijk verplichte keuringen uitgevoerd door een EDTC of erkend organisme (HS, LS, liften, branddetectie, stookketels, mazoutreservoirs) en zijn de verslagen ter beschikking van de leidend ambtenaar en de LDPBW?</p> <p>Les Ctl périodiques légales, sont-elles effectuées par un SECT ou organisme agréé (HT, BT, ascenseurs, détection incendie, chaudières, citernes mazout) et est-ce que les rapports de ces contrôles sont à disposition du fonctionnaire dirigeant et du LDPBW?</p>	V ?	V ?		<p>Zie AI 18 voor LS installaties</p> <p>Dalkia levert de PV's van de HS, liften, brandstofreservoirs, branddetectiecentrales</p> <p>AI 18: opvolging volledigheid en herstelling non-conformiteiten in het kader van het contract UTO</p> <p>Voir AI 18 pour les installations BT</p> <p>Dalkia fournit les PV's de la HT, ascenseurs, citernes carburants, centrales de détection incendie</p> <p>AI 18: Suivi si complet et réparation non-conformités actés dans le cadre du contrat EET.</p>
Arbeidsklimaat / Climat de travail					
75.	<p>Opmerkingen verwarming / verlichtingsniveau / verblinding / luchtstromen / lawaai / analyses</p> <p>Remarques chauffage / niveau d'éclairage / éblouissement / courant d'air / bruit / analyses</p>				<p>AI 19: staalnames voor analyses drinkbaarheid water en legionella WSW kunnen aangevraagd worden aan LDPBW</p> <p>AI 19: prises d'échantillons analyses potabilité eau et légionellose ECS pourront être demandées au SLPPT</p>
Ergonomie / Ergonomie					
76.	<p>Is er een beleid betreffende het beeldschermwerk, manueel heffen en tillen,...</p> <p>Existe-t-il une politique concernant le travail écran, levage et montage manuel des charges,...</p>	V ?			

Nr N°	ITEM ITEM	OK	NOK	NVT PDA	OPMERKINGEN REMARQUES
Psychosociale / mentale belasting / Charge psychosociale / mentale					
77.	Kent het Pers de vertrouwenspersonen Est-ce que le Pers connaît les médiateurs / médiatrices?	V ?			Opmerking : nieuwe procedure nog altijd niet officieel Nouvelle procédure n'est toujours pas officielle

Action Item List

Action Item	Ref (CR Par)	Beknopte beschrijving / actie	Actoren	Datum	Sit / Opmerkingen
AI 1. Punt 38, 43	2.a Punt 45	Brandveiligheid – brandbestrijdingsMat – hydranten / haspels – branddetectie systemen <i>Geen periodieke Cil – inventarisatie Mat uitgevoerd door DSIF. Sit optimaliseren en overmaken aan MatBeh MR C&I-I/S/A voor contract periodieke keuringen (druktesten) – periodieke jaarlijkse Cil staat mat door DSIF</i>	LDPBW DSIF (S4) MR C&I-I/S/A		
AI 2 Punt 38, 43	2.b	Brandveiligheid – intern noodplan – brandbestrijding – aanduiding brandpreventieCoörd MG TEB - vorming 1 ^{ste} interventiePlg en Mat (fluorescentievestjes (PBM) voor 1 ^{ste} interventiePlg <i>Aanwijzing brandpreventieCoörd TEB – nominatieve aanduiding-leden-1^{ste} Int Plg MG TEB – opvolging opleiding in CC V&C – globale bestelling voor Kw fuoiasjes 1^{ste} Int Plg oranje "FIRE" – mogelijkheid voor bijkomende behoefte gele fluo "EVAC"</i>	HL TEB LDPBW CC V&C		DGHR-SPS-FMNSPC-003: «vormingsconcept domestieke brandbestrijding»
AI 3 Punt 51, 57	2.c	Arbeidsveiligheid - brandveiligheid – analyse brandalarmeringssysteem met Dalkia <i>Opvolging stand van zaken betreffende correctieve Maint niet-conformiteiten. Advies vervanging conventionele branddetectiecentrale door digitale centrale</i>	LDPBW Infra plateau LA contract UTO CCWB MR C&I-I/S		Nota Bn HK Def ST KKE (BOC 08) 1200214843 van 24 Apr 12 (bestemming: ACOS WB – CCWB en bestemmingen Info MRC&I, MRMP-I, MRMgt-R)
AI 4 Punt 38, 43, 44, 53, 55	2.d	Brandveiligheid – risicoanalyse en branddossier <i>RA "brand - explosie met Prio voor blok StaPOL voor de verschillende installaties – adviezen en goedkeuring BOC – nota voor corrigerende maatregelen (planning RA: Sep 13)</i>	HL TEB LDPBW BOC 08		Nota MRC&I-I-13-00209988 van 29 Apr 13 betreffende correctieve maatregelen Voorbeeld gedetailleerde RA binnen webcast "werkgroep brand blok 1": http://units.mil.intra/sites/ACOSWB/SIPPT_IDPB_W_Risk_Management/LDPBW_SLPPT8/Pages/Inoodplan.aspx
AI 5 Punt 38, 40, 41, 42, 43, 46, 49, 50	2.e	Arbeidsveiligheid / brandveiligheid - veiligheidsinformatie - pictogrammen Infra en Vz zones & plannen implanting blusmiddelen – signalisatie Ev wegen <i>Behoeft uitdrukking MG TEB bepalen en overmaken aan MRC&I-I/S/A voor verwerving op open contract, plaatsen pictogrammen door Infra plateau,</i>	Actoren Prev TEB LDPBW Mrc&I-I/S/A		Impact op INP KKE Borden Vz zones op paal 360° voor MG TEB verworven op Cat 373 en geïnstalleerd door 2Ech Infra in 2012

Action Item	Ref (CR, Par)	Beknopte beschrijving / actie	Actoren	Datum	Sit / Opmerkingen
AI 6 Punt 13, 14, 15, 17, 18, 19, 20,	2.f	<p>standaardisatie plannen Ev wegen – brandblusmaterieel, consignes bij brand met Sp IRCI en DGCOM PHD (plastificeren plannen)</p> <p>Arbeidsveiligheid arbeidsmiddelen (ARM) en machines – indienststellingen (IDS) – blok 15 (transpallet, industriële schredder, hefruck,...) en Maint blok 24W1 (hefbruggen en Mat mechanikers Vtg)</p> <p>Inventaris – verslagen IDS - kwaliteitsborging IDS volgens KB ARM of volgens EG richtlijn – opstellen VIK voor werknemers - opvolging levering PV keuringen EDC binnen contract UTO</p>	<p>HL TEB LDPBW Opr machines en ARM LA contract UTO</p>		
AI 7 Punt 34, 35, 36	2.g	<p>Bescherming van de gezondheid van de werknemers - EZ – verzorgingslokaal, gevormde hulpverleners (IFO of Mil Plghelpers) – eerste zorgen middelen</p> <p>Drukwerk infofiche EZ nog te lanceren (na bevestiging evt nieuw noodNr, Aangepaste procedure implementatie EZ na Infosessie EZ, formulierbakjes laten produceren door schrijnwerkerij Infra.</p> <p>Opvolging installatie EAD door aanemer. Opvolging vorming hulpverleners op basis van Sit overgemaakt door ACOS IS en te escaleren aan HR & WB.</p>	<p>LDPBW Infra Plateau MRSys-S/M DGCOM PHD HRB S4 Bn HK KKE</p>		<p>RA uitgevoerd en goedgekeurd door BOC. Verbanddozen Sch 051 geïnstalleerd. Lokaal EZ lokaal blok 1 A028 operationeel. EZ lokaal voorzien in blok 20 (wachtlokaal).</p> <p>Infosessie EZ voor stakeholders en hulpverleners gegeven op 13 Mar13 en procedure "implementatie EZ" opgemaakt.</p> <p>Registratieformulieren EZ gedrukt door DGCOM PHD</p>
AI 8	2.h	<p>Arbeidsveiligheid – Blok 24 Maint Vtg – smeerputten</p> <p>Nota voor verwerving roosters / variëte overmaken aan MRC&I – opvolging in functie beslissing MatMan mogelijk via lokale aankoop op Cat 533</p>	<p>LDPBW MR C&I-/D/L Infra plateau Kw Coord</p>		<p>Nota Bn HK KKE-BOC08-13-00356419 van 24 Jul 13 en WFLOG 45111124</p>
AI 9 Punt 10, 25, 26, 27	2.i	<p>Arbeidsveiligheid – producten met gevaarlijke eigenschappen PMGE</p> <p>"Finetuning" inventarisatie - verwerven ontbrekende MSDS, opmaak VIK - bepaling bijkomende behoefte logistiek veiligheidsmeubilair</p>	<p>HL TEB LDPBW MR C&I-/S/A (Veil Meub)</p>		
AI 10	2.j	<p>Arbeidshygiëne – asbest - Maint 24W3 - geïsoleerde verwarmingskanalisaties voor de voeding warmeluchtblazers – degradatie veroorzaakt door vogels.</p> <p>Kwantitatieve meting vezels – WFLOG-opgemaakt –</p>	<p>LDPBW ILE MR C&I-/S/E LA IRCI</p>		<p>Kwantitatieve meting aantal vezels in de lucht onder grenswaarde van 0,1 vezel cm³. nota Bn HK KKE – BOC08 – 13-00170021 van 04 Apr 13 WO 44970232</p>

Action Item	Ref (CR Par)	Beknopte beschrijving / actie	Actoren	Datum	Sit / Opmerkingen
AI 11	2.k	<i>PORD-opgemaakt – begin saneringswerken 09 Sep 13</i> Arbeidsveiligheid - ATEX: - StaPOL - leeggemaakt en niet meer gebruikt benzinereservoir <i>Nota richten aan MR C&I-I, Info ILE & DPBMR voor grondige reiniging en ontgassing. Infogaring m.b.t. EVD</i> Arbeidsveiligheid – risico op val / milieu-incident- ATEX: – StaPOL - elektronisch meetsysteem peil reservoirs 200001 Diesel	LDPBW MR C&I-I DPBMR		PORD 3K600119 Zie opmerking verslag arbeidsinspectie ACOSWB-I-11-00597615 van 21 Sep 11 Mail Adjt/Chief J Van Campenhout (LA IRCI van 07 Jul 13)
AI 12	2.1	<i>Contact name leverancier (Info van TEB) Nota richten aan MR C&I-I, Info ILE voor corrigerende maatregelen</i> Arbeidsveiligheid - werkpostfiches - taakrisicoanalyses	Prev Ass LDPBW MR C&I-I		Zie opmerking verslag arbeidsinspectie ACOSWB-I-11-00597615 van 21 Sep 11
AI 13 Punt 22	2.m	<i>Taakrisicoanalyse op basis van activiteitenlijst, bepalen preventiemaatregelen, voorleggen aan BOC, eventueel behoefte-uitdrukking ARM, PBM.</i> Verfraaiing werkplaatsen – algemene staat binnen Infra (burgelijke bouwkuude & viabiliteiten)	Prev Ass LDPBW Vvg Mec		
AI 14	Punt 4	<i>WO m.b.t. preventiethema's kunnen worden overgemaakt aan LPDBW voor opvolging samen met Infra op het niveau Kwartier.</i>	Prev Ass LDPBW 2Ech Infra		
AI 15	Punt 8	Arbeidsveiligheid – glazen transparante deurvleugel - risico op stoten – nooduitgangen / gangen – obstakels aan de nooduitgangen (blok 6 en blok 21) <i>een markering dient aangebracht te worden op de transparante glazen deur van het bureel "StaPol" – aanvraag voor drukwerk sticker A3 min laten drukken met kenteken TEB.</i>	LDPBW DGCOP PHD		Zie opmerking verslag arbeidsinspectie ACOSWB-I-11-00597615 van 21 Sep 11
AI 16	Punt 28	Arbeidsveiligheid – KB werkplaatsen – EA 02 vestiairekasten voor Maint Pers met ventilatieopeningen <i>Kwantitatieve behoeftebepaling, behoefte uitdrukken aan MatMan MR C&I-I/S/A + SREQ lanceren door S4 Bn HK KKE (DSIS – Adjt Alain KUMPS)</i>	HL TEB LDPBW S4 Bn HK (DSIS) MRC&I-I/S/A		KB van 10 oktober 2012 werkplaatsen moeten beantwoorden Art 50 §3
AI 17	Punt 39	Brandveiligheid – ARAB – jaarlijkse brandEv Oef	HL TEB LDPBW		Zie opmerking verslag arbeidsinspectie ACOSWB-I-11-00597615 van 21 Sep 11

Action Item	Ref (CR Par)	Beknopte beschrijving / actie	Actoren	Datum	Sit / Opmerkingen
AI 17	Punt 56	<i>Organisatie jaarlijkse brandEv Oef voor Blok 22, 24W3 en StaPOL</i> Arbeidsveiligheid / brandveiligheid – Sit noodverlichting – functioneringstesten <i>Te coördineren tijdens Kw Coord gezien kwartierwijd punt en grote werklust voor Infra sinds het onderhoud noodverlichting uit het contract UTO werd gelicht.</i>	LDPBW Infra plateau Kw Coord		Zie opmerking verslag arbeidsinspectie ACOSWB-I-11-00597615 van 21 Sep 11
AI 18	Punt 59 Punt 74	Arbeidsveiligheid – elektriciteit – wettelijke keuring LS installaties en andere technische installaties die wettelijk dienen gekeurd te worden <i>Op orde stellen LS installaties, RA volgens KB en aanvragen keuring door EDTC</i>	LDPBW Infra plateau LA contract UTO Dalkia MR C&L-I/S/T		
AI 19	Punt 61	Arbeidsveiligheid – elektriciteit – technische lokalen afgesloten maar snel toegankelijk tijdens en na de diensturen <i>Sleutelkast geleverd door Berlaar en WFLDG voor plaatsing in wachtlokaal blok-20. Kopie sleutel bij Offr van wacht</i>	LDPBW 2de Ech Infra Dalkia		
AI 18.	Punt 74	Arbeidsveiligheid / brandveiligheid - verplichte keuringen EDTC / erkend organisme <i>Volledigheid te checken en op te volgen (herstellen niet-conformiteiten op de PV's)</i>	LDPBW Mrc&L-I/S/T Infra plateau AankoopOffr MRMP-I		Zie AI 16 voor LS. Dalkia levert via de LA de PV's voor de HS, liften, brandstofreservoirs, branddetectiecentrales
AI 19	Punt 75	Arbeidshygiëne – drinkwater - WSW – analyses drinkbaarheid & legionella <i>Aan te vragen aan LDPBW</i>	Prev Ass LDPBW		

