



LDPBW 08 – AMT EVERE - SLPPT 08 – AMT EVERE

Kwartiergroep Evere
Groupement quartier Evere

Risicoanalyse: risico op val trappen blok 11 Bis Logt 1^{ste} verdiep
Analyse de risques : risque de chute sur les escaliers du bloc 11 Bis Logt
1^{er} étage

1. IDENTIFICATIE VAN DE KWARTIER(GROEP) – IDENTIFICATION DU (GROUPEMENT) QUARTIER

Kwartiergroep – groupement quartier : KwGp 08 EVERE – Gp Qu 08 EVERE
Kwartier - Quartier : Kwartier Koningin Elisabeth – Quartier Reine Elisabeth
MG – BM : Blok 11 BIS Logt – Bloc 11 BIS Logt

2. EVALUATIE AANGEVRAAGD DOOR – EVALUATION DEMANDEE PAR :

MC C&I : Maj Tessa BONNY – Cdt Jean-Luc DEJARDIN

2. EVALUATIE UITGEVOERD DOOR – EVALUATION EFFECTUEE PAR

LDPBW08 – SLPPT08 : Cdt Jean-Marie MAES
Cel AMT Evere – Cellule AMT Evere : Cdt Med Eric DECOCK

4. SAMENVATTING PREVENTIEMAATREGELEN – RESUME MESURES DE PREVENTION

Toepassen antislip coating – aanbrengen antislip tredes Application coating antidérapant – pose de marches antidérapantes	Volgende buitenverlichting (50 lx) Min + schemerschakeaar Suffisamment d'éclairage extérieur (50 Lx Min) et interrupteur crépusculaire
Behaviour based safety	IJsvrij en sneeuwvrij houden door gebruikers Logt Service d'épandage par les utilisateurs Logt
Sp voor ijs- en sneeuwvrij houden door groenploeg Kw (indien middelen in Pers en tijd beschikbaar) Sp pour Sv d'épandage par service jardinage Qu (si moyens en Pers et temps disponible)	

DINK LAFORCE
L'IKOL L'ICOL
COMMUNIS
BR HK Del SKKE
BR OG EM Del ORE

EDITIES - EDITIONS

Versie – Version :	Origineel - original	Err 01	Err 02	Err 03
Datum – Date :	11 Apr / Avr 13			
			Page 1 / 11	

7. OPMERKINGEN AANVRAGERS RA – REMARQUES DEMANDEURS AR

Bon accord, le 22 Apr 2013

Jean-Luc DEJARDIN
Cdt d'Avi
DGME O&I-ID/P

OK
22/04/13
Maj BONNY

6. OPMERKINGEN EN VISUM PREVENTIEADVISEUR – REMARQUES ET VISA CONSEILLER EN PREVENTION:

22 Apr 13

MAES J-M.
Cdt Ing
Comd SL PPT 08

7. OPMERKINGEN EN VISUM ARBEIDSGENEESHEER – REMARQUES ET VISA MEDECIN DE TRAVAIL

Docteur Eric DECOCK
Médecin Commandant
Médecin du Travail
Commandant Cellule Médecine du Travail
Visamed 341048

22 Apr 2013

8. OPMERKINGEN EN AKKOORD KORPSCOMMANDANT – REMARQUES ET ACCORD CHEF DE CORPS

voor akkoord 23 Apr 13

Dirk LAFORCE
LtKol-LtCol
Commandant
Bn Hk Def St-KKE
Bn QG EM Def-QRE

EDITIES - EDITIONS

Versie – Version :	Origineel - original	Err 01	Err 02	Err 03
Datum – Date :	11 Apr / Avr 13			
Page 2 / 11				

9. Punctuele risicoinventarisatie en evaluatie val op overloop / val van hoogte op / van vaste buitentrap blok 11Bis Logt – Inventorisation et évaluation du risques ponctuelle chute sur palier de repos / chute en hauteur dans un escalier extérieur fixe.

a. Ref:

- (1) Wet welzijn van 4 Aug 96 en zijn uitvoeringsbesluiten CODEX – Loi du bien-être et ses arrêtés d'exécution CODEX
- (2) Mail Cdt Jean-Luc Dejardin (MR C&I-I/D/P) van 101252 Apr 13 – mail Cdt Jean-Luc Dejardin du 101252 Avr 13
- (3) ILIAS WORK nr 44739461 – ILIAS WORK n° 44739461

b. Foto's van de actuele Sit – Photos de la Sit actuelle

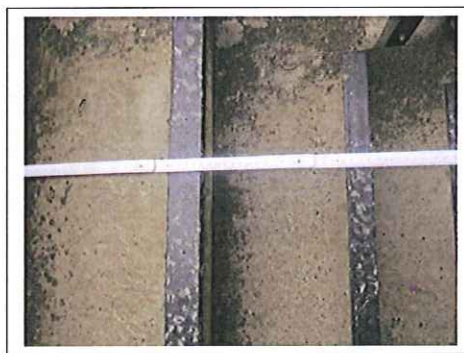

EDITIES - EDITIONS

Versie – Version :	Origineel - original	Err 01	Err 02	Err 03
Datum – Date :	11 Apr / Avr 13			

ANALYSE DE RISQUES PONCTUELLE CHUTE D'UN ESCALIER FIXE PUNCTUELE RISICOANALYSE VAL VAN EEN VASTE TRAP	Risico's Risques	Evaluation des risques (R = P x E x G) Risiko-evaluatie (R=W x B x E)			Mesures de prévention Preventiemaatregelen			Risques restant après mesures de prévention (R = P x E x G) Restrisico na preventiemaatregelen (R=W x B x E)		
		P/W	E/B	G/E	R/R	P/W	E/B	G/E	R/R	
<p>Breuken Verzwikking, verstuiking Verwondingen Fractures Contusions, entorse Blessures</p> <p>Risico op val op de trapoverlopen (gladde grond (water, ijzel, sneeuw), of oneffen ondergrond, beschadigd beton treden van de trap,...) Risque de chute de plain pied sur palier de repos escalier (sol glissant, (eau, verglas, neige), sol inégal, sol défectueux,...) WANNEER: winterse toestanden (regen, sneeuw en ijs) of bij beschadiging beton trap QUAND: en situations hivernales (pluie, neige et verglas) ou en cas de dégâts au béton des marches de l'escalier</p> <p>1.</p>	<p>Risico's bestrijden aan de bron / CBM: aanbrengen antislip coating op de overlopen (Zie Bijl A) Lutte du risque à la source / MPC : application d'un coating antidérapant sur les paliers de repos (voir Ann A) Risiko's bestrijden aan de bron: verlichtingsniveau buitentrap minstens 50lx en voorzien van een schemerschakelaar op circuit (plaatsen <i>bijkomend spatwaterlicht armatuur IP 55 voor verlichting onderste 17 treden – WFLOG te lanceren</i>) Lutte du risque à la source : niveau d'éclairage escalier extérieur 50 lx min. et prévoir un interrupteur crépusculaire (fourniture et pose d'une armature hermétique supplémentaire IP 55 pour éclairage 17 marches en bas – WFLOG à lancer). Behaviour based safety: sensibilisatie gebruikers Logt voor gebruik balustrade Behaviour based safety: sensibilisation des utilisateurs Logt à l'utilisation de la balustrade "Behaviour based safety": gebruik bij winterse toestanden stevige schoenen met goede (antislip)zool ("combat shoes" ipv platte schoenen) "Behaviour based safety": utilisation de bonnes chaussures avec bonne semelle (antidérapante) (mettre «combat shoes» au</p>	3	8	6	144	0,2	8	6	9,6	

EDITIES - EDITIONS

Versie – Version :	Origineel - original	Err 01	Err 02	Err 03
Datum – Date :	11 Apr / Avr 13			
Page 4 / 11				

ANALYSE DE RISQUES PONCTUELLE CHUTE D'UN ESCALIER FIXE PUNCTUELE RISICOANALYSE VAL VAN EEN VASTE TRAP	Risico's Risques	Evaluation des risques (R = P x E x G) Risiko-evaluatie (R=W x B x E)				Mesures de prévention Preventiemaatregelen				Risques restant après mesures de prévention (R = P x E x G) Restrisico na preventiemaatregelen (R=W x B x E)											
		P/W	E/B	G/E	R/R	P/W	E/B	G/E	R/R												

EDITIES - EDITIONS

Versie - Version : Origineel - original
 Datum - Date : 11 Apr / Avr 13

Err 01

Err 02

Err 03

ANALYSE DE RISQUES PONCTUELLE CHUTE D'UN ESCALIER FIXE PUNCTUELE RISICOANALYSE VAL VAN EEN VASTE TRAP	Risiko's Risques	Evaluation des risques (R = P x E x G) Risiko-evaluatie (R=W x B x E)				Mesures de prévention Preventiemaatregelen				Risques restant après mesures de prévention (R = P x E x G) Restrisico na preventiemaatregelen (R=W x B x E)				
		P/W	E/B	G/E	R/R	P/W	E/B	G/E	R/R					
2. Risico op val van hoogte Risque de chutes de hauteur	Breuken Verzwikking, verstuiking Ernstige verwondingen (permanent letsel)	3	8	10	240	gebruikers van de Logt zijn verantwoordelijk voor het sneeuw- en ijsvrij houden van de buiten trappen Procédures PIU Qu module Sit hivernales modifier l'AR avec le risque sur escaliers extérieurs. http://units.mil.intra/sites/Evere/Welfare_Environment/Pages/winter.aspx Mat : fourniture de EA 02 bacs à sel, brosses dures et pelles de neige par S4 Bn QG GRE Pers : désignation d'un POC Logt 11Bis pour Reappro sel, et enlèvement du Mat chez S4 et mention du POC à la note « Sit hivernales 2013-2014 » Modification règlement ordre interne: les utilisateurs du Logt sont responsables de l'épandage des escaliers extérieurs en cas de Sit hivernales Organisatorische maatregel: Sp door groeploeg Kw voor ijs- en sneeuwrij maken van de trappen indien de middelen in Pers en tijd het toelaten Mesure organisatorique: Sp par service de jardinage Qu pour le Sv d'épandage au niveau des escaliers pour autant que les moyens en Pers et temps le permettent	0,2	8	10	16				

EDITIES - EDITIONS

Versie – Version :	Origineel - original	Err 01	Err 02	Err 03
Datum – Date :	11 Apr / Avr 13			

ANALYSE DE RISQUES PONCTUELLE CHUTE D'UN ESCALIER FIXE PUNCTUELE RISICOANALYSE VAL VAN EEN VASTE TRAP	Risico's Risques	Evaluation des risques (R = P x E x G) Risiko-evaluatie (R=W x B x E)			Mesures de prévention Preventiemaatregelen			Risques restant après mesures de prévention (R = P x E x G) Restrisico na preventiemaatregelen (R=W x B x E)				
		P/W	E/B	G/E	R/R	P/W	E/B	G/E	R/R			
	Eventueel overlijden Fractures Contusions, entorse Blessures graves (lésions permanentes) Eventueellement décès											
					coating antidérapant sur les paliers de repos (voir Ann A et B) Zie alle andere preventiemaatregelen van risico Nr 1 Voir toutes les autres mesures de prévention du risque N° 1 Signalisatie: aanbrengen pictogram "(sticker) gebruik van trapleuning is verplicht"							
					 TRAPLEUNING GEBRUIKEN VERPLICHT Signalisation: afficher pictogramme (sticker) l'utilisation de la rampe est obligatoire							

EDITIES - EDITIONS

Versie – Version :	Origineel - original	Err 01	Err 02	Err 03
Datum – Date :	11 Apr / Avr 13			
				Page 7 / 11

ANALYSE DE RISQUES PONCTUELLE CHUTE D'UN ESCALIER FIXE PUNCTUELE RISICOANALYSE VAL VAN EEN VASTE TRAP	Risico's Risques	Evaluation des risques (R = P x E x G) Risiko-evaluatie (R=W x B x E)				Mesures de prévention Preventiemaatregelen				Risques restant après mesures de prévention (R = P x E x G) Restrisico na preventiemaatregelen (R=W x B x E)				
		P/W	E/B	G/E	R/R	P/W	E/B	G/E	R/R					



EDITIES - EDITIONS			
Versie – Version :	Origineel - original	Err 01	Err 02
Datum – Date :	11 Apr / Avr 13		Err 03
			Page 8 / 11

Risques – risico's

Grille simplifiée d'évaluation – eenvoudig evaluatierooster

Probabilité - waarschijnlijkheid		P/W	Fréquence d'exposition - blootstellingsfrequentie		E/B
Virtuellement possible Virtueel mogelijk		0,1	Uitzonderlijk tijdens de activiteit Exceptionnelle lors de l'activité		0,5
Pratiquement impossible Praktisch onmogelijk		0,2	Enkele malen (tijdsduur enkele seconden) tijdens de duur van de activiteit Quelques fois (durée de temps: quelques secondes) lors de la durée des activités		1
Concevable mais improbable Beschouwbaar maar zeer onwaarschijnlijk		0,5	Enkele malen (tijdsduur enkele minuten) tijdens de duur van de activiteit Quelques fois (durée de temps : quelques minutes) lors de la durée de l'activité		2
Possible mais seulement à la limite Alleen mogelijk op lange termijn		1	Occasioneel (herhaaldelijk repetitieve handelingen van enkele minuten) tijdens de activiteit Occasionnelle (actions répétitives de quelques minutes lors de l'activité)		3
Inhabituel mais possible Ongewoon maar mogelijk		3	½ van de tijdsduur van de activiteit ½ de durée de l'activité		6
Peut se produire Goed mogelijk		6	Voortdurend tijdens de activiteit Continuel lors de l'activité		10
Pouvant être attendu Kan verwacht worden, bijna zeker		10			
Gravité - ernst		G/E	Situation à risque - risicosituatie		R
Cas limite (accident mineur ne nécessitant que des premiers soins) Betekenisvol (eerste hulp kan nodig zijn)		1	Risque très limité		< 20
Important (incapacité de travail temporaire) Belangrijk (werkongeschiktheid)		3	Risque possible – La situation requiert une attention particulière		20 à 70
Grave (lésions) Aanzienlijk (ernstige verwonding)		7	Risque important – Une action corrective est nécessaire		70 à 160
Très grave (lésions graves irréversibles voir mortelles) Zeer ernstig (zware verwonding of dood)		15	Risque élevé – Une action corrective immédiate est requise		160 à 320
Désastre (plusieurs cas mortels) Ramp (verschillende doden)		40	Risque très élevé - L'arrêt de l'activité est à envisager		> 320
Catastrophe (nombreux mortels) Catastrofaal (vele doden)		100			



7100NS ANTI-SLIP COATING

ANTI-SLIP ONDERGROND VOOR UW VEILIGHEID!

- Eén-component, oplosmiddelhoudend
- Voor voetverkeer, binnen en buiten
- Anti-slip toevoeging is voorgemengd in de coating
- Voor oude betonvloeren (>2 jr), metaal en hout
- Uniek uniform uiterlijk, hoogglans
- Kleefvrij na 6 uur (bij 20°C)
- Rendement: 8 m²/l.



0.761 - 5l
Zie kleurkaart voor artikelnummers

Kleuren

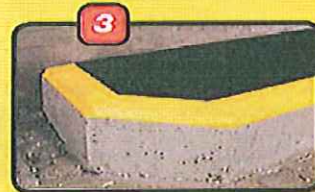

Anti-slip deeltjes zijn vermengd met de coating. Direct klaar voor gebruik

Zeer egaal
uiterlijk

**WEGENVERF ,
LIJNMARKERING,
VEILIGHEID**

**RUST-OLEUM SUPER GRIP ANTI-SLIP
ANTI-SLIP TRAPTREDEN(1)**

Kant en klare traptrede bedekking voor intensief voetgangersverkeer. Het is een roestvrije Anti-Slip oplossing voor treden die glad of beschadigd zijn.

[meer info & details](#)

INHOUD	PRIJS	BESTEL	ACTIE	KLEUR COLLECTIE	GLANSGRAAD
1,00 Stuk (600 mm x tot 345 mm: Geel)	€ 80,64	<input type="text" value="0"/> ▼		Geen specifieke kleurcollecties voor dit product	geen glansgraad opties
1,00 Stuk (600 mm x tot 345 mm: Wit)	€ 80,64	<input type="text" value="0"/> ▼			
1,00 Stuk (750 mm x tot 345 mm: Geel)	€ 100,80	<input type="text" value="0"/> ▼			
1,00 Stuk (750 mm x tot 345 mm: Wit)	€ 100,80	<input type="text" value="0"/> ▼			
1,00 Stuk (800 mm x tot 345 mm: Geel)	€ 107,34	<input type="text" value="0"/> ▼			
1,00 Stuk (800 mm x tot 345 mm: Wit)	€ 107,34	<input type="text" value="0"/> ▼			
1,00 Stuk (1000 mm x tot 345 mm: Geel)	€ 134,37	<input type="text" value="0"/> ▼			
1,00 Stuk (1000 mm x tot 345 mm: Wit)	€ 134,37	<input type="text" value="0"/> ▼			

[bestel nu](#)

