

04 APR. 2013

DEFENSIE



De:

Nr: 13-00169417

Bijlage: EEN verslag

BATALJON HOOFDKWARTIER
DEFENSIE STAF
 Kwartier Koningin Elisabeth
 LDPBW 08

Aan: ACOS O&T
 DGBF
 DGJM
 MRMP
 CIDMAT
 IAD

Dirk LAFORCE
 o/c Vz BOC 08 LtKol-LtCol
 Commandant
 Bn Hk Def St-KKE
 Bn QG EM Def-QRE

ONDERWERP: Jaarlijkse rondgang Blok 4B-4C-4D van 23 Jan 13

Ref:

1. BOC Nr 08 van 13 Dec 12 en 19 Feb 13
2. Meeting Request Adjt Wysevelde Rany (LDPBW08)
3. DGHR-SPS-FMNSPC-003 Ed 001 / Rev 000 - 04 Okt 12

1. Bijgevoegd vindt u het verslag van de jaarlijkse rondgang met onderwerp.
2. Op vraag van en in overleg met alle deelnemers aan onderwerp zal LDPBW08 een nota richten aan MR C&I voor het nemen van correctieve maatregelen teneinde alle buitendeuren van blok 4 in orde te stellen (Zie details in AI 8 van Bijl A van het verslag van de rondgang).

Afschrift voor: 2de Ech Infra, SLPPT 08

Correspondent : Jean-Marie MAES
 Commandant
 Tel : 02/701.3692 of 9-2400-3692
 Fax : 02/701. 4709 of 9-2400- 4709
 E-mail: jean-marie.maes@mil.be



ACOS WB-IDPBW-RB-LDPBW08
 Kwartier Koningin Elisabeth
 Everestraat, 1
 1140 BRUSSEL



THE UNIVERSITY OF
MICHIGAN LIBRARY
ANN ARBOR, MICHIGAN
48106-1000

3. Aan de Eenh wordt gevraagd om in onderlinge Coörd een brandpreventie coördinator blok 4 aan te duiden zoals voorzien met Ref 3 (zie AI 4 van Bijl A aan het verslag).

A handwritten signature in black ink, appearing to read 'J. Maes', with a long horizontal stroke extending to the right.

Jean-Marie MAES, Ing
Commandant
LDPBW 08



VERSLAG RONDGANG PREVENTIEADVISEUR / PREVENTIEADVISEUR-ARBEIDSGENEESHEER

WAAR : ACOS O&T - DGBF - DGJM - MRMP - CIDMAT - IAD - BLOK 4B – 4C – 4D

DATUM: 23 JAN 13

<u>Samenstelling delegatie :</u>	<u>Dienst LDPBW 8</u> Cdt Jean-Marie Maes Adjt Rany Wysevelde 1Sgt Housene Choubane <u>Syndicale afvaardiging VSOA - Defensie</u> Nihil <u>Syndicale afvaardiging ACOD</u> Nihil <u>Syndicale afvaardiging ACMP</u> Mr Alain Lebrun <u>Syndicale afvaardiging ACV-OD</u> Nihil <u>Afvaardiging MRMP</u> Cdt Marc Mariën AdjtMaj Christian Baillien <u>Afvaardiging DGBF</u> Maj Guy Vesters Adjt Arne Keppens <u>Afvaardiging CIDMAT</u> Cdt Stefaan Bracke Adjt Jean-Pol Potvin <u>Afvaardiging DGJM</u> AdjtMaj Jean-Michel Scieur <u>Afvaardiging IAD</u> Cdt Pierre Fievet Adjt John Bruggeman <u>Afvaardiging ACOS O&T</u> Adjt Gert Van Laere
----------------------------------	------------------------------------------------------------------------------------------------------------------------------------------------------------------------------------------------------------------------------------------------------------------------------------------------------------------------------------------------------------------------------------------------------------------------------------------------------------------------------------------------------------------------------------------------------------------------------------------------------------------------------------------------------------------------------------------------------------------------------------------

Behandeling belangrijke punten in het kader van de preventie en bescherming op het werk

1. Ref:
 - a. Meeting request Rany Wysevelde
2. Belangrijke items
 - a. Brandveiligheid – brandbestrijdingsmaterieel – hydranten / brandhaspels (AI 1).
 - (1) Plaats: gangen infrastructuur blok 4B-C-D
 - (2) Vaststellingen en genomen acties:
 - (a) Er bestaat actueel geen contract periodieke controle voorzien op binnenhydranten en brandhaspels.
 - (b) S4 Bn QG (Mag DS1F) heeft een inventaris opgemaakt van de staat alle binnenhydranten en van het Kw KKE (Mat : staat slangen) evenals de Sit van de brandblussers in de Tech lokalen.
 - (c) Deze inventaris zal op punt gesteld worden in overleg met LDPBW en overgemaakt aan de MatBeh MR C&I-I/S/A die de corrigerende maatregelen zal treffen in functie van zijn Bg middelen.
 - (3) Adviezen - voorgestelde acties / te nemen acties:
 - (a) Sit binnenhydranten Kw overmaken aan MR C&I-I/S/A.
 - (b) Periodieke controles hydranten / brandhaspels coördineren met de MatBeh MR C&I-I/S/T en MR C&I-I/S/A.
 - b. Brandveiligheid – Screening & Obs “Domestic Fire Fighting” en analyse brandalarmeringssystemen (AI 2).
 - (1) Plaats: blok 4 B-C-D
 - (2) Vaststellingen- genomen acties:
 - (a) In de Screening en Obs methodiek “Domestic Fire Fighting” volgens SPS uitgevoerd door LDPBW08 werden volgende besluiten geformuleerd:
 - i. Dat een Int Plg Niv 1 voor KKE voldoende was, gezien de bevestiging van de domestieke brandweer Brussel dat de voorpost Evere binnen de 12 Min kon tussenkomen in het ganse Kw (ook op gedeelte van het Kw dat zich binnen het Vlaams gewest bevindt;
 - ii. Dat er bij ter hoogte van de bovengrondse buitenhydranten geen kast aanwezig was met het nodige Mat (sleutels, reductiestukken DSP, slangen,...);
 - iii. Dat de signalisatie (pictogrammen) en de plannen kunnen geoptimaliseerd worden.
 - (b) Tijdens een test van de alarmsystemen, uitgevoerd met Sp van een technicus Dalkia, werd vastgesteld dat:
 - i. er geen buitensirenes zijn;
 - ii. de centrale blok 4B niet gekoppeld is met beide andere centrales 4C en 4D;
 - iii. een aantal brandwerende deuren niet volledig sluiten wegens vastlopen op vloer;
 - iv. er geen automatische transmissie is van de centrale naar Tf Offr van wacht (Tf kiezer centrales niet aangesloten).
 - (c) Een aantal Mat gebreken werd eveneens vastgesteld tijdens de Ev Oef van 06 Dec 12 en hernomen binnen de CR van dito. Deze CR is gepubliceerd op http://units.mil.intra/sites/ACOSWB/SIPPT_IDPBW_Risk_Management/LDPBW_SLPPT8/Pages/Noodplan.aspx binnen de webpart “CR Evacuatie oefeningen.”
 - (d) Anderzijds kan een meer gedetailleerde risicoanalyse blok 4 (hierna RA) naar

brand toe uitgevoerd worden gelijkaardig aan de RA brand blok 1. Specifieke risico's zoals magazijnen papier & karton (grotere brandlast), onstekingsbronnen keuken blok 4A,... zullen onderwerp uitmaken van deze RA.

- (e) Met de nota BnHK KKE-1200214841 van 24 Apr 12 maakte LDPBW08 de Sit van de brandalarmsystemen over aan CCWB en ter Info aan MRC&I, MRMP-I en MRMgt-R.
 - (f) In de betreffende nota haalt LDPBW08 de opportuniteit aan om alle branddetectiesystemen van KKE terug in orde te stellen volgens de modaliteiten van de norm NBN S21-100 o.a. ook het aansluiten en het programmeren van de Tf kiezers (relevant bericht in N en F) naar het wachtklokaal.
 - (g) DGHR-SPS-FMN-SPC-003: vormingsconcept "domestieke brandbestrijding": CC V&C is het vormingscentrum voor de 1^{ste} Int Plg voor Evere.
- (3) Advies - voorgestelde acties / te nemen acties:
- (a) LDPBW08 zal de mogelijke voorstellen voor aanpassingen aan de brandalarmsystemen die CCWB overmaakt aan MRC&I-/S/T opvolgen.
 - (b) LDPBW08 zal een gedetailleerde RA blok 4 voorbereiden en overmaken aan de actoren voor preventie blok 4 voor eventuele opmerkingen. Deze RA zal aansluitend voor opmerkingen / advies / goedkeuring voorgelegd worden aan de leden van het BOC08.
 - (c) Een door het BOC goedgekeurde RA is een beslissingsondersteunend argument om bewarende / preventieve / correctieve maatregelen te vragen aan MRC&I-I en MRMP-I al dan niet binnen het contract UTO.
 - (d) Opvolging voor de aanduiding en de vorming 1ste Int Plg door CC V&C.
 - (e) Zie ook verband met een aantal andere action items.
- c. Arbeidsveiligheid / brandveiligheid - veiligheidsignalisatie - pictogrammen Infra en Vz zones & plannen inplanting blusmiddelen – brandconsignes – signalisatie Ev wegen (Al 3).
- (1) Plaats: blok 4A-B-C
- (2) Vaststelling – genomen acties:
- (a) MR C&I-/S/A heeft een open contract gegund voor de verwerving van Infra pictogrammen, LDPBW08 heeft zijn kwantitatieve behoefte overgemaakt aan de MatBeh voor o.a. blok 1, blok 9bis, pictogrammen EZ en EAD en enkele pictogrammen op maat.
 - (b) Voor de gangen kunnen fotoluminescente pictogrammen voorzien worden ter ondersteuning van een vlottere evacuatie indien rookvorming de opaciteit belemmert.
 - (c) LDPBW08 heeft een SCODIF voor de aanmaak van een NSN door CIDMAT voor fotoluminescente pijlen, die na verwerving (via lokale aankoop) kunnen aangebracht worden ter hoogte van de plinten op de Ev wegen.
- (3) Adviezen - voorgestelde / te nemen acties:
- (a) Op basis van de RA van Al 2 in overleg met de preventieassistenten de behoefte aan pictogrammen bepalen voor Ev, inplanting blusmiddelen, Tech lokalen en pictogrammen andere Infra gebonden installaties .
 - (b) Met tekenbureel 1RCI de template formaat A0 in Autocad / Allplan aanpassen voor de opmaak van gestandaardiseerde plannen bestemming lokalen (technische ruimtes, stookplaatsen,...), inplanting blusmiddelen – Ev wegen. De formaat van het plan (oriëntering + afdrukken in "portrait" of "landscape") zal aangepast zijn aan de plaats waar het plan wordt opgehangen (Sp voor oriëntering gebruiker die het plan raadpleegt) voor blok 4 (topic voor alle MG van het Kw binnen het INP KKE). Plastificeren van de plannen kan gecoördineerd worden met DGCOM PHD.

- d. Arbeidsveiligheid / brandveiligheid - branddossier – opvolging en jaarlijkse update branddossier – aanduiding brandpreventie coördinator blok 4 (AI 4).
- (1) Plaats: blok 4
- (2) Vaststelling – genomen acties:
- (a) Tijdens de brandEv Oef van 06 Dec 13 werd opgemerkt dat een aantal in het branddossier vermelde leden van de Ev Plg ondertussen mutatie hadden gedaan.
 - (b) Ook was het aantal leden van de Ev Plg in sommige Eenh onvoldoende om alle taken te kunnen uitvoeren.
 - (c) DGHR-SPS-FMNSPC-003 Ed 001 / Rev 000 - 04 Okt 12 "vormingsconcept domestieke brandbestrijding" stelt dat er per Eenh en op niveau Kw een brandpreventie coördinator dient te worden aangesteld.
 - (d) Gezien alle werkposten in blok 4B-C-D gelijkvormig zijn, is een brandpreventie coördinator voor de volledige installaties MG 4B-C-D voldoende.
- (3) Adviezen - voorgestelde / te nemen acties:
- (a) Aan de Eenh blok 4B-C-D wordt gevraagd een brandpreventie coördinator aan te duiden.
 - (b) Een van de taken van de brandpreventie coördinator is de jaarlijkse update van het branddossier te coördineren met de actoren preventie van de Eenh en met LDPBW08 alsook de RIE "brand" te bewaken indien bepaalde werkposten nieuwe risico's op brand genereren.
- e. Bescherming van de gezondheid van de werknemers - EZ - verzorgingslokaal, gevormde hulpverleners (IFO of Mil Plghelpers) – eerste zorgen middelen (AI 5).
- (1) Plaats: blok 4A-B-C
- (2) Vaststelling – genomen acties:
- (a) Na de sluiting van de infirmerie (curatieve zorgen), werd het INP EZ niet aanpast binnen de KwGp Evere.
 - (b) Het lokaal EZ A028 tegenover het onthaal blok 1 is operationeel op het niveau van de nodige viabiliteiten (warm en koud water – verlichtingsniveau > 600 lx) et het Mat van de Sch 113 is in plaats gesteld.
 - (c) Een tweede verzorgingslokaal zal worden voorzien in blok 20 wachtlokaal. De Sch 113 werd reeds geleverd door 4 EMI en een WFLOG werd gelanceerd voor het plaatsen van o.a. 3 x 4 x 18 W fluorescentie verlichtingstoestellen.
 - (d) Op basis van de risicoanalyse EZ en op basis de plannen met de installatieplaatsen zijn gepubliceerd binnen de webpart « Eerste zorgen » op onderstaande URL werden ondertussen de verbanddozen Sch051 geïnstalleerd op elk verdiep voornamelijk ter hoogte van de liften.
http://units.mil.intra/sites/ACOSWB/SIPPT_IDPBW_Risk_Management/LDPBW_SLPPT8/Pages/Noodplan.aspx
 - (e) Op 08 Mar 13 werd een infosessie N en F georganiseerd m.b.t. de implementatie EZ KKE in blok 14 cafétaria Rolin t.v.v. de (kandidaat) hulpverleners en andere actoren betrokken met preventie. De op basis van de opmerkingen aangepaste module INP implementatie Ez zal worden voorgesteld op het BOC van 14Mei 13 en de laatste versie werd ondertussen gepubliceerd binnen de hierboven geciteerde webpart en URL.

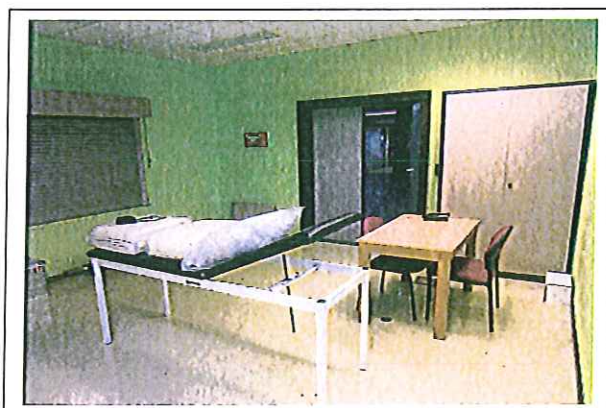

Verzorgingslokaal blok 1 A028

- (f) In 2012 werden een aantal hulpverleners gevormd via de vormingscentra OFO. De gegevens betreffende de oprisingscursussen 2013 van deze gevormde hulpverleners en ook de bijkomende behoefte aan Vmg 2013 – 2014 werd door LDPBW08 geglobaliseerd en overgemaakt aan de betrokken diensten HRB en de PrO AMT ACOS WB respectievelijk 01 Feb en op 25 Mar 13 (Ref: HRB-CP-12-00621404 en HRB-CP-12-00621366 van 11 Jan 12).
- (g) De overheidsopdracht voor de verwerving van EAD werd gegund en EA 01 EAD zal geïnstalleerd worden in de inkomsthal van blok 1. EA 01 EAD zal geïnstalleerd worden aan blok 8 "sport". Deze EAD zal buiten het MG geïnstalleerd worden en aldus ook 24/24 Hr en 7 op 7 dagen beschikbaar.
- (h) Een template voor een Info EZ werd aangepast op basis van de boven geciteerde infosessie. MR C&I-CIS dient echter te bevestigen of het noodNr zal gestandaardiseerd worden voor alle Kw (132 ipv 1000 voor Evere).

	Blok / verdiep / vleugel		Bloc / Etage / Alle	
	Hulpverleners - Secouristes			
	Naam / Nom	Lokatie / Localisation:	N/F	Tf
	Lokatie verbanddozen – Localisation boîtes de secours			
Lokatie EAD – Localisation DAE				
Bloc 1/ Blok 1 A028 onthaal - accueil			Bloc /Blok 8 Sportingang - entrée	
Tf nummers en Info – numéros Tf et Info				
	(Inter)nationalel noodNr – N° d'urgence Inter(nationalel)			112 / (0)100
	noodNr Kw – N° d'urgence Qu			1000
	Lokaal EZ blok 1 A028 – Local 1er soins bloc 1 A028			3433
	Lokaal EZ blok 20 – Local 1er soins bloc bloc 20			
Prefix – préfixe BELGACOM: 02 / 701 xxx				
Centrum anti-poisons - Anticentrum: 070 / 245.245				

Template Info EZ

- (i) Formulieren voor registratie EZ werden gedrukt door PHD en geleverd aan LDPBW08. Deze formulieren zullen via de PrevAss aan de Eenh geleverd worden voor verspreiding naar Srt,...
- (3) Adviezen - voorgestelde / te nemen acties:
 - (a) Zodra bevestiging van een gestandaardiseerd noodNr voor alle Kw door MR C&I-CIS, een aanvraag voor fabricatie richten aan DGCOM PHD voor het drukken van de pictogrammen gegevens EZ (zelfklevers en geplastificeerd).

- (b) Verspreiding van de formulieren voor registratie EZ – Infra aanvraag voor productie en bevestiging van houten houders respectievelijk door schrijnwerker en polyvanten Infra zodat de formulieren ter beschikking kunnen worden gesteld ter hoogte van de Sch 051.

f. Brandveiligheid – intern noodplan – brandbestrijding – vorming 1^{ste} interventiePlg en Mat (fluorescentievestjes (PBM) voor 1^{ste} interventiePlg) (AI 6).

(1) Vaststelling:

- (a) DGHR-SPS-FMNSPC-003: «vormingsconcept domestieke brandbestrijding». Legt het doel van de Vmg en de Trg middelen vast (simulatoren, vuurbronnen). De Vmg zal « inhouse » gegeven worden. Peutie - CC V&C is het vormingscentrum "domestic Fire Fighter Niv 1" de QRE. Praktische details zouden uitgewerkt worden door CCWB (Maj Hamels) en de MatBeh MR C&I-I/S/A informeerde LDPBW dat de nodige blusmiddelen voorzien zijn en dat de planning is alle 1ste Int Plg op een periode van 2 jaar te volgen.
- (b) De S&Obs "Fire Fighting" methodiek stelt dat 10% van het aanwezige Pers op een verdiep / compartiment dient gevormd te worden. De behoefte aan vorming 1ste Int zal worden verlijnd binnen de RA brand blok 4 (zie AI 2).
- (c) Voor de Ev Plg werden fluovestjes voorzien met het opschrift EVAC. Voor de 1ste interventiePlg werden geen vestje voorzien.

(2) Adviezen - voorgestelde / te nemen acties:

- (a) Opvolging en bewaken praktische modaliteiten voor Trg "domestic Fire Fighter Niv 1".
- (b) Het nominatief vastleggen van de cumulfuncties op OT "domestic Fire Fighter Niv 1" in overleg met de Eenh op basis van de 10% regel vastgelegd binnen de S&Obs methode.
- (c) In het kader van het INP Kw zal LDPBW een behoefte bepalen voor fluovestjes uit vlamvertragende stof (kleur rood) voor de interventiePlg Niv 1 van het gans Kw.
- (d) Bijkomende behoefte aan gele fluo jasjes voor de Ev Plg kunnen eveneens overgemaakt worden.
- (e) Zie ook interactie met AI 2.

g. Arbeidsveiligheid – risicoanalyse Pers MRMP-A "quality control" – werkpostanalyse beelschermwerk ergonomie informaticus DGBF(AI 7).

(1) Vaststelling—genomen acties:

- (a) Een RA analyse werd uitgevoerd voor de werknemers "quality control" geaffecteerd bij Sabena Technics Zaventem.
- (b) Een werkpostanalyse werd eveneens uitgevoerd voor een informaticus DGBF voor een bijkomend scherm en dit op vraag van de MatMan MRC&I-CIS.

(2) Actuele Sit:

- (a) De RA en de werkpostanalyse werden voorgesteld en goedgekeurd op het BOC.
- (b) MRMP wist te melden dat reeds een gedeelte van de bestelde PBM voor MRMP-A werden geleverd. De MatMan aanvaardde de behoefte voor een bijkomend scherm dat ondertussen aan betrokkene werd geleverd.

(3) Advies - voorgestelde / te nemen acties:

- (a) Opvolging levering resterende PBM aan Pers MRMP-A Quality Ctl Sabena Technics door PrevAss.

h. Arbeidshygiëne – temperatuur – thermische weerstand - algemene staat buitendeuren (sluiten deurbladen, dichtingen, ...) – te lage temperatuur op koude dagen (AI 8).

(1) Plaats: Blok 4B-C-D

(2) Vaststellingen:

- (a) In de winter wordt regelmatig beroep gedaan op LDPBW08 om de droge temperatuur te meten in bepaalde burelen gezien de temperatuur zoals voorzien binnen het contract UTO (Min 20 ° C droge thermometer temperatuur en dit tot een buitentemperatuur van -7°C) niet wordt gehaald.
- (b) Op basis van deze metingen vraagt LDPBW08 via mail langs de leidend ambtenaar de interventie van Dalkia om bij vooruitzichten van koude temperaturen het stookregime aan te passen zodat tijdens de diensturen 07.00 – 17.00 Hr de temperatuur 20°C voor administratieve lokalen gegarandeerd wordt.
- (c) Anderzijds werd opgemerkt door de Eenh en vastgesteld door LDPBW08:
 - i. Dat vele buitendeuren onvoldoende sluiten (deurpompen slecht afgeregeld of viscositeit van de olie te hoog?);
 - ii. Dat de deurbladen niet goed afgesteld zijn;
 - iii. Dat dichtingen van buitendeuren beschadigd of gewoon verdwenen zijn.

(3) Advies - voorgestelde / te nemen acties:

- (a) Gezien Par 2.g.(2)(c) is er geen weinig basis om de Min. temperaturen van het contract UTO af te dwingen van de contractant.
- (b) Eveneens heeft het aanleiding tot een hoger verbruik van brandstof.
- (c) Gezien de principes van energiebesparing en rationeel energieverbruik ook binnen Defensie gepromoot worden, zal LDPBW08 een nota richten aan MRC&I teneinde correctieve maatregelen te treffen voor goed sluitende buitendeuren.

Checklist: blok burelen: bureau & bureauticawerkposten Checklist: bloc bureau: postes de travail bureaux et bureautiques	Datum Date:	23 Jan 13
Eenheid – installatie / Unité – installation:	Blok – bloc 4B-C-D	
Deelnemers Participants		

Nr N°	ITEM ITEM	OK	NOK	NVT PDA	OPMERKINGEN REMARQUES
Algemeen / Généralités					
1.	Al Pers (M/V) tewerkgesteld binnen de Eenh blok 4B-C-D Nb Pers (H/F) travaillant au sein des unités bloc 4B-C-D			+/- 1200	
2.	Is de structuur en de stabiliteit van het gebouw afgestemd op het gebruik ervan (belasting lokalen klasse 0,1,2 op de structuur van het gebouw) scheuren,...? Est-ce que la structure et stabilité du bâtiment est adapté à l'utilisation (p.ex. charges locaux classe 0,1,2 sur la structure du bâtiment) fissures?	V			
3.	Is er een inplantingsplan (bestemming lokalen)? Existe-t-il un plan d'implantation (destination locaux)?		V		Er bestaat bij Fac Mgt een lijst die de verschillende Eenh / Dst per verdiep vleugel. LDPBW beschikt over de plannen formaat A3 in pdf Ingekleurde plannen bovenaanzicht bestaan echter niet. AI 9: link intranet gepubliceerde plannen + lijst overmaken aan de Eenh voor inkleuren bezette installaties per Eenh / Dst AI 10: plannen als Bijl bijvoegen bij het bestaande branddossier Il existe chez Fac Mgt une liste reprenant les différentes unités / Sv par étage et aile. SLPPT dispose des plans pdf sous format A3. Des plans colorés n'existent pas. AI 9: transmettre le lien intranet des plans publiés et la liste aux unités pour colorer les installations occupées par unité / Sv AI 10: joindre les plans comme Ann au dossier incendie.

Nr N°	ITEM ITEM	OK	NOK	NVT PDA	OPMERKINGEN REMARQUES
4.	Staat vloeren / muren / plafonds / deuren (beschadigingen) Etats sols / murs / plafonds / portes (endommagements)		V		Zie AI 8 Voir AI 8
5.	Kent het Pers de preventieassistenten? Est-ce que le Pers connaît les assistants en prévention ?	V			
6.	Zijn de preventie-assistenten gevormd? Est-ce que les assistants en prévention est formé	V ?			<i>Opmerkingen: niet gevormde PrevAss kunnen zich inschrijven voor de vorming Niv 3 te Doornik (inschrijvingsmodaliteiten: zie site DG Vmg)</i> <i>Les Ass Prev non-formés peuvent s'inscrire pour la Fmn Niv 3 à Tournai (modalités d'inscription : voir site DG Fmn)</i>
7.	Kent het Pers de te verwittigen POC (HR, preventie-assistent, Srt, CSM) indien arbeidsongeval / verkeersongeval? Est-ce que le Pers connaît le POC (HR, assistant en prévention, Srt, CSM) à avertir si accident de travail / accident routier ?	V			
8.	Worden glazen wanden duidelijk aangegeven? Est-ce que des parois en verre sont bien indiqués?			V	
9.	Zijn de vloeren vrij van obstakels (kabels), van gevaarlijke hellingen, Zijn ze vast, stabiel en slipvrij? Est-ce que les sols sont libres d'obstacles (câbles), de pentes dangereuses, sont-ils fixes, stables et antidérapants?	V			
10.	Plaatsing rekken (stabiel, vastgezet ?) Placement étagères (stables, fixés ?)	V			Een bijkomende behoefte kan overgemaakt worden aan de MatBeh MR C&I-I/S/A. <i>Nieuw contract logistiek meubilair nog niet gegund</i> Un besoin supplémentaire peut être transmis au GestMat MR C&I-I/S/A <i>Nouveau contrat mobilier logistique pas encore adjugé.</i>
11.	Gevaarlijke niveauverschillen / gevaarlijke hellingen / staat trappen (veiligheid, markering) Différences de niveau dangereuses / pentes dangereuses / état escaliers (sécurité, marquage)	V			
12.	Zijn de werkzones minimaal 100 cm? (afwendbaarheid gevaar EN1050) Est-ce que les zones de travail sont de 100 cm minimum (détournement danger EN1050)?	V			
AM / MT					
13.	Zijn er naast bureauticamiddelen andere arbeidsmiddelen (Maint, ladders,...) aanwezig? Bestaat hiervan een inventaris?	V			

Nr N°	ITEM ITEM	OK	NOK	NVT PDA	OPMERKINGEN REMARQUES
	<p>Est-ce qu'il en supplément de moyens bureautiques, d'autres moyens de travail (Maint, échelles,...) présents ? Existe-t-il un inventaire?</p>				
14.	<p>Is de opstelling van de ARM optimaal stabiliteit)</p> <p>Est-ce que l'emplacement des MT est optimal (stabilité)</p>	V			
15.	<p>Bestaat er een risico-inventarisatie & risico-evaluatie / risicoanalyse van specifieke AM? Zijn de indienstellingsverslagen van de arbeidsmiddelen aanwezig? Zo ja, zijn eventuele opmerkingen gecorrigeerd? Zijn ze ondertekend door de HL – PA – AG?</p> <p>Existe-t-il un inventaire des risques et une évaluation des risques analyse de risques de MDT spécifiques? Les rapports de mise en service / rapports conformités CE des MT, sont-ils présents? Le cas échéant, les remarques éventuelles ont-elles été corrigées? Sont-ils signés par la LH – CP – MT?</p>		V		<p>Aan DGBF werd een checklist voor de periodieke Ctl van een ladder door een bevoegd persoon overgemaakt. Une check-list a été transmise à DGBF pour un Ctl périodique d'une échelle par une personne compétente.</p> <p>Specifieke ARM (transpaletten, hoogstapelaar,...) worden periodiek gekeurd.</p> <p>MDT spécifiques (transpalettes, empileur d'altitude,...) périodiquement contrôlés</p> <p>Opmerking: werd uitgevoerd voor o.a. DGBF AI 11: TODO voor ARM (o.a. niet CE machines) drukkerij CIDMAT</p> <p>Remarque: à été effectué pour DGBF AI 11 : TODO pour MDT (e.a. machines non -CE) imprimerie CIDMAT</p>
16.	<p>Idem voor het bureauticamateriaal?</p> <p>Idem pour le matériel bureautique?</p>		V		<p>AI 12: een RIE voor de bureautica werkposten op basis van een checklist ergonomie kan voorbereid worden door LDPBW.</p> <p>Opmerking: Voor Pers met specifieke problemen (KANS, RSI,...) kan een werkpostanalyse aangevraagd worden.</p> <p>AI 12: Une IER pour les postes de travail bureautiques sera coordonnée sur base d'une check-list ergonomie basis sera préparé par LDPBW</p>

Nr N°	ITEM ITEM	OK	NOK	NVT PDA	OPMERKINGEN REMARQUES
					Rem: pour le Pers avec des problèmes de santé spécifiques (PBNE, RSI, une analyse du poste de travail pourrait être requise
17.	Zijn de handleidingen van de AM beschikbaar voor de gebruikers? Est-ce que les manuels sont disponibles pour les utilisateurs des MT ?	V?			Opmerking: volledigheid te checken Zie ook AI 11 Remarque: à vérifier si complet Voir également AI 11
18.	Zijn de veiligheidsinstructiekaarten voor de AM aanwezig? Les fiches d'instructions de sécurité des MT, sont-elles présentes?	V?			Opmerking: volledigheid te checken Zie ook AI 11 Remarque: à vérifier si complet Voir également AI 11
19.	Leveren losliggende kabels /aansluitleidingen van de machines gevaar op? Est-ce que des câbles / conduites de raccordement des machines desserrées causent des dangers?	V			
PBM / EPI					
20.	Zijn de PBM's aanwezig: en worden deze gebruikt: - Werkkledij - handschoenen - veiligheidsschoenen - ... Est-ce que les EPI sont présents et sont-ils utilisés? - Tenue de travail - gants - souliers de sécurité - ...	V			AI 13: indien nodig voor Pers S4 en Mag kunnen eventueel veiligheidsschoenen, handschoenen mechanische bescherming voorzien worden en dit vnl voor verhuis activiteiten,... AI 13: si nécessaire pour Pers S4 et Mag des chaussures de sécurité et des gants avec protection mécanique pourraient être prévus et cela surtout pour des activités de déménagement,...
21.	Is de behoefteuitdrukking (bestelbon) 2013 opgevolgd, voorbereid, voorgelegd aan LDPBW voor visum overgemaakt aan MR Sys-S ? Est-ce que l'expression de besoins (bon de commande) 2013 est suivie, préparée soumise au visa LDPBW transmise à MR Sys-S?			V?	Opm: eventueel bijkomende behoefte voor MRMP-A QAR Sabena Technics Rem: éventuellement besoin supplémentaire pour MRMP-A QAR Sabena Technics
Hygiène / Hygiene					
22.	Netheid en onderhoud van de lokalen Propreté et nettoyage des locaux	V			Opm: meldingen problemen aan Adjt Lefebvre Philippe (leidend ambtenaar. kuiscontracten) Rem: Mentionnent problèmes Adjt Lefebvre Philippe (fonctionnaire dirigeant contrats de nettoyage)
23.	Zijn de reinigingsmiddelen goed opgeborgen?			V	Opm: verantwoordelijkheid onderhoudsfirma Activa

Nr N°	ITEM ITEM	OK	NOK	NVT PDA	OPMERKINGEN REMARQUES
	Les produits de nettoyage, sont-ils bien enfermés?				Rem: responsabilité firme de nettoyage Activa
24.	Zijn er aangepaste reinigingsmiddelen? Les produits de nettoyage sont-ils adaptés?			V	Opm: beheerd door S4 Bn HK en geleverd aan de firma Rem: gestion par S4 Bn QG et fournis à la firme.
25.	Zijn betreffende deze middelen de MSDS fiches in bezit van de preventie-assistent? Concernant ces moyens sont les fiches MSDS en possession de l'assistant en prévention			V	Beschikbaar bij S4 Bn HK en firma Disponibles chez S4 Bn QG et à la firme.
26.	Zijn er afzonderlijke kleedkamers (mannen en vrouwen) en zijn er voldoende kleedkamers? Est-ce qu'il y a des vestiaires séparés (hommes / femmes) en zijn er voldoende kleedkamers?	V			
27.	Zijn er voldoende kleedkamers? Est-ce qu'il y a suffisamment de vestiaires?	V			
28.	Zijn er voldoende toiletten (mannen en vrouwen) voor de werknemers? Y a-t-il suffisamment de toilettes (hommes et femmes) pour les employés	V			
29.	Is de wasgelegenheden voorzien van: - voldoende lavabo's ? - zeepdispensoren ? - wegwerppapierdispensoren ? - een opschrift "verplicht handen te wassen na toiletgebruik". Est-ce qu'il y a possibilité d'ablutions: - suffisamment de lavabos ? - distributeur de savon? - distributeur de papier à usage unique? - en-tête "obligation de se laver les mains après usage toilette".	V			
30.	Worden de toiletten en, kleedkamers goed onderhouden? Les toilettes et vestiaires sont-ils bien entretenus?	V			
31.	Zijn er voldoende aangepaste afvalbakken? Est-ce qu'il y a assez de poubelles adéquates?	V			
Bescherming gezondheid werknemers / Protection santé des employé(e)s					
32.	Is er een lijst gezondheidstoezicht Pers? Wordt de Med Ctl opgevolgd? Existe-t-il une liste Ctl Med Pers? Existe-t-il un suivi des Ctl Med	V			Opm: De AssPrev maakt de lijst jaarlijks over aan AG Incl aan LDPBW. Rem : L' Ass Prev transmettra annuellement la liste au MDT Incl LDPBW.
33.	Is er een verbanddoos Sch 051 en zijn er gevormde hulpverleners aanwezig? Existe-t-il une boîte de secours Sch 051 et est-ce que des secouristes formés sont présents?	V			Zie AI 5 Voir AI 5
34.	Zijn er gevormde hulpverleners aanwezig?	V?			Zie AI 5 bijkomende behoefte

Nr N°	ITEM ITEM	OK	NOK	NVT PDA	OPMERKINGEN REMARQUES
	Est-ce que des secouristes formés sont présents?				aan Vmg overgemaakt aan HR & ACOS WB Voir AI 5 besoin supplémentaire transmis à HR & ACOS WB
35.	Zijn de verbanddozen aangeduid een pictogram? Est-ce que les boîtes de secours sont indiquées d'un pictogramme ?		V		Zie AI 3 pictogrammen besteld op open contract MR C&I-I/S/A Voir AI 3 pictogrammes commandé sur contrat ouvert MR C&I-I/S/A
36.	Wordt de inhoud van de kast periodiek gecontroleerd en aangevuld ? Est-ce que le contenu de l'armoire est périodiquement contrôlé et complété ?	V?			Zie AI 5 (module INP Kw) Zie AI 5 (module PIU Qu)
Brandbestrijding / Lutte contre l'incendie					
37.	Is er een (gecoördineerd) branddossier voor blok 4? Existe-t-il un dossier incendie (coordonné) pour bloc 4?	V			
38.	Is het branddossier blok 1 up-to-date? Est-ce que le dossier incendie bloc 1 est à jour?		V		AI 14: nominatieve update verschillende actoren zoals Ev Plg, hulpverleners en aanduiding 1ste Int Plg Zie AI 4 AI 14: update nominatif différents acteurs comme Eq Ev, secouristes et désignation Eq 1er intervention Voir AI 4
39.	Is er een brandevacuatie oefening uitgevoerd in 2012 volgens ARAB Art 52.10.6? Est-ce qu'un exercice évacuation incendie effectué en 2012 selon RGPT Art 52.10.6?	V			Opmerking: 06 Dec 12. De CR werd gepubliceerd op http://intranet/SLPPT08 Rem: 06 Dec 12. Le CR a été publié sur http://intranet/SLPPT08
40.	Hangen de plannen met de inplanting van de blusmiddelen en met de aanduiding van de Ev wegen (richting) en nooduitgangen uit? Sont les plans avec l'implantation des moyens d'extinction et avec l'indication des chemins d'Ev (direction) et sorties de secours affichées?	V			Plannen met inplanting met brandbestrijdingsmiddelen en Ev wegen hangen uit maar dienen gecorrigeerd en verbeterd te worden. Zie AI 3: plannen formaat A0 opmaken met Sp tekenbureel IRCI en PHD (plastificeren). Plans avec l'implantation sont affichés mais doivent être corrigés et améliorés. Voir AI 3: plans format A0 à établir avec l'appui bureau dessin IRCI et PHD (plastification)

Nr N°	ITEM ITEM	OK	NOK	NVT PDA	OPMERKINGEN REMARQUES
41.	<p>Hangen de procedures en instructies voor? brandbestrijding uit in blok?</p> <p><i>Sont les procédures et instructions pour la lutte contre l'incendie affichées dans le bloc?</i></p>	V ?			<p>Zie AI 3: hernemen op de templates van de plannen van punt 40</p> <p><i>Voir AI 3: A reprendre sur le template plans des plans du point 40.</i></p>
42.	<p>Is de brandbestrijdingsprocedure gekend door de werknemers? (melding, blussen en evacuatie)</p> <p><i>Est ce que la procédure lutte contre l'incendie est connue par les employés? (avertissement, extinction, évacuation)</i></p>		V		<p><i>Bij de brand Ev Oef werd door verschillende diensten reageerden niet bij het brand alarm. 1^{ste} interventie Plg nog niet gevormd</i></p> <p>Zie AI 2 Zie AI 4 Zie CR Ev Oef gepubliceerd op http://intranet/SLPPT08</p> <p><i>Lors de l'Ex Ex, certains services n'ont pas réagis sur l'alarme incendie. Eg 1^{er} intervention pas encore formées</i></p> <p>Voir AI 2 Voir AI 4 Voir CR Ex Ev publié sur http://intranet/SLPPT08</p> <p>AI 15: sensibilisatie Pers dat alarm = =Ev. Ook hernemen op instructies op de Ev plannen.</p> <p>AI 15: sensibilisation Pers que Alarme == Ev. Egalement à reprendre sur les instructions sur les plans d'Ev.</p>
43.	<p>Zijn er voldoende blusmiddelen ?</p> <p><i>Est-ce qu'il y a assez de moyens d'extinction?</i></p>	V			<p><i>Opmerking: te bevestigen door RA van AI 2</i></p> <p><i>Remarque: à confirmer par l'AR de AI 2.</i></p>
44.	<p>Worden de blusmiddelen jaarlijks gecontroleerd? <i>Est-ce que les moyens d'extinction sont annuellement contrôlés?</i></p>		V		<p><i>Controle van de brandblussers uitgevoerd door AQUAFLAM Geen controle op brandhaspels (druktest) Brandblussers binnen Tech lokalen niet gekeurd</i></p> <p>Zie AI 1 AI 16: Opvolging Ctl brandblussers in technische lokalen binnen contract SOMATI. <i>Contrôle des extincteurs effectués par AQUAFLAM. Pas de contrôle sur les hydrants (test de pression). Extincteurs dans locaux techniques pas contrôlés.</i></p> <p>Voir AI 1 AI 16: suivi Ctl extincteurs dans locaux techniques dans le</p>

Nr N°	ITEM ITEM	OK	NOK	NVT PDA	OPMERKINGEN REMARQUES
					contrat SOMATI
45.	Zijn de blusmiddelen zichtbaar, goed bereikbaar en voorzien van een voldoende groot pictogrammen ? (brandblussers, haspels, brandblusdekens,...) Les moyens d'extinction sont-ils visibles, facilement accessibles et pourvus d'un pictogramme assez large? (extincteurs, hydrants, couverture d'extinction) ?	V			Zie AI 3 voor verbetering (fotoluminescente pictogrammen) Voir AI 3 pour amélioration (pictogrammes photoluminescents)
46.	Is het rookverbod duidelijk geafficheerd? Est-ce que l'interdiction de fumer est clairement affichée?	V			
Evacuatie					
47.	Zijn de pictogrammen aangebracht volgens de evacuatieplannen en noodprocedures? Les pictogrammes sont-ils en correspondance avec les plans d'évacuation et les procédures d'urgence?		V		Opm : zie AI 3 Rem : voir AI 3
48.	Zijn er brandmeldknoppen en worden ze aangeduid door een pictogram? Les bouton-poussoir d'alarme sont-ils présents et signalés par un pictogramme?	V			Zie AI 3 voor verbetering (fotoluminescente pictogrammen) Voir AI 3 pour amélioration (pictogrammes photoluminescents)
49.	Is het binnen alarmsysteem duidelijk hoorbaar/waarneembaar? Zijn de buitensirenes hoorbaar / waarneembaar? Est-ce que les systèmes d'alarme internes sont clairement audible / visible? Est-ce que les systèmes d'alarme extérieures sont clairement audible / visible?		V		Geen buitensirenes Zie RA en AI 2 voor corrigerende maatregelen Pas de sirènes extérieures Voir AR et AI 2 pour mesures correctives
50.	Sluiten de brandwerende deuren? Est-ce que les portes coupe-feu se ferment?		V		Sommige brandwerende deuren sluiten niet volledig (schuren:/ blokkeren over vloer) Zie RA en AI 2 voor corrigerende maatregelen Certaines portes coupe-feu ne ferment pas complètement (glissant -/ bloquant au niveau du sol) Voir AR et AI 2 pour mesures correctives
51.	nooduitgangen: draaien naar buiten, vergrendeling,... Sorties de secours: tourner vers l'extérieur, verrouillage,...	V			
52.	Zijn er voldoende evacuatiewegen? Y a-t-il assez de chemins d'évacuation	V			
53.	Zijn de evacuatiewegen obstakelvrij? Les chemins d'évacuation sont-ils libre d'obstacles?	V			
54.	Is een veilige evacuatie gewaarborgd?		V		Zie AI 15

Nr N°	ITEM ITEM	OK	NOK	NVT PDA	OPMERKINGEN REMARQUES
	Une évacuation en toute sécurité est-elle garantie ?				Voir AI 15
55.	Werkt de veiligheidsverlichting en is ze functioneel? L'éclairage de secours est-il présent et fonctionnel?	V?			Opm: onderhouden door Infra plateau maar geen test autonomie Rem: Maint par plateau Infra pas pas de test de l'autonomie
56.	Is het branddetectie systeem functioneel? (centrale, detectoren,...)? Le système de détection incendie est-il fonctionnel (centrale, détecteurs,...)?		V		Zie opmerkingen van punten 49 en 50 en AI 2 Voir remarques des points 49 et 50 et AI 2
Elektriciteit / Électricité					
57.	Is het jaarlijks keuringsattest van de hoogspanninginstallaties beschikbaar? L'attestation de contrôle technique basse tension est-elle présente ou quelque part disponible?	V			Opm : Via leidend ambtenaar contract UTO Rem: via fonctionnaire dirigeant contrat EET
58.	Is het 5 jaarlijks keuringsattest van de laagspanning aanwezig of ergens beschikbaar (2Ech Infra)? L'attestation de contrôle technique basse tension est-elle présente ou quelque part disponible?		V		AI 17: inventarisatie / op ordestelling LS schakelborden (ééndraadsschema's, RA volgens KB) en keuring EDTC aanvragen via contract «keuringen», beheerd door MR C&I-I/S/T. AI 17: inventarisation et remise en état tableaux BT (schémas unifilaires, AR selon arrêté royal) et demander contrôle technique par un SECT via le contrat « contrôles techniques » géré par MR C&I-I/S/T.
59.	Zijn de technische lokalen afgesloten, bereikbaar en voorzien van een pictogram? Les locaux techniques sont-ils fermés et pourvus d'un pictogramme?	V			
60.	Zijn de technische lokalen snel toegankelijk tijdens en buiten de diensturen? Les locaux techniques sont-ils fermés et pourvus d'un pictogramme?		V		AI 18: in het kader van het INP dient de lokalen snel toegankelijk te zijn ook na de Dst uren. Sleutel beschikbaar bij Offr van wacht (nieuwe sleutelkast is geïnstalleerd in blok 20) AI 18: dans le cadre du PUI, les locaux doivent être rapidement accessibles aussi après les heures de Sv. Clé disponible chez l'Offr de garde (nouveau cleffier installé au bloc 20)
61.	Zijn de elektriciteitsborden afgesloten, bereikbaar en voorzien van een pictogram (schakelaar bedienbaar van buiten)?		V		<i>Ten gevolge van punt 59 niet verifieerbaar (lokalen gesloten)</i> <i>Zie ook AI 17</i>

Nr N°	ITEM ITEM	OK	NOK	NVT PDA	OPMERKINGEN REMARQUES
	Les tableaux d'électricité sont-ils enfermés, accessibles et pourvus d'un pictogramme (interrupteur/sectionneur en dehors)?				<i>en conséquence du point 59 pas vérifiable (locaux fermés) Voir également AI 17</i>
62.	Zijn de elektriciteitsschema's aanwezig in de elektriciteitskast? Les schémas de circuits sont-ils présents dans le tableau d'électricité ?		V		<i>Ten gevolge van punt 59 niet verifieerbaar (lokale gesloten) Zie ook AI 17 en conséquence du point 59 pas vérifiable (locaux fermés) Voir également AI 17</i>
63.	Is er een centrale bediening, buiten de elektriciteitskast, spanningloos gemaakt worden? Est-ce qu'il existe une commande centrale en dehors du tableau d'électricité pour mettre hors tension?		V		<i>Ten gevolge van punt 59 niet verifieerbaar (lokale gesloten) Zie ook AI 17 en conséquence du point 59 pas vérifiable (locaux fermés) Voir également AI 17</i>
64.	Verliesstroomschakelaar van 300 mA op circuits? Différentiels de 300mA sur les circuits ?		V		<i>Ten gevolge van punt 59 niet verifieerbaar (lokale gesloten) Zie ook AI 17 en conséquence du point 59 pas vérifiable (locaux fermés) Voir également AI 17</i>
65.	Verliesstroomschakelaar van 30mA milliampère op circuits "vochtige lokalen"? Différentiels de 30mA sur les circuits «locaux humides»?		V		<i>Ten gevolge van punt 59 niet verifieerbaar (lokale gesloten) Zie ook AI 17 en conséquence du point 59 pas vérifiable (locaux fermés) Voir également AI 17</i>
66.	Zijn de wandcontactdozen / schakelaars in goede staat en aangepast qua beschermingsgraad tegen indringing vocht,... waar nodig? Les prises murales / interrupteurs sont-ils & en bon état et adapté au niveau du degré de protection contre l'intrusion d'humidité,...où nécessaire.	V			
67.	Zijn de machines en wandcontactdozen geaard? Les machines et les prises sont-elles mises à la terre ?	V			
68.	Zijn de verlengsnoeren in goede staat en conform (aardingsaansluiting)? Les rallonges sont-elles en bon état et conforme (prise de terre)?	V			
69.	Heeft de installatie een aangepaste beschermingsgraad (stof, vocht en mechanische belasting)? Est-ce que l'installation a un degré de protection adapté (poussière, humidité, charge mécanique)?	V ?			<i>Ten gevolge van punt 59 niet verifieerbaar (lokale gesloten) Zie ook AI 17 en conséquence du point 59 pas vérifiable (locaux fermés) Voir également AI 17</i>
70.	Zijn de verlichtingsarmaturen in goede staat ? Les luminaires sont-ils en bon état	V			
71.	Niet teveel defecte lampen ? Pas trop de lampes défectueuses?	V			<i>Wordt opgevolgd via WA en regelmatige passage IEch Infra Suivi par DOT et passage</i>

Nr N°	ITEM ITEM	OK	NOK	NVT PDA	OPMERKINGEN REMARQUES
					<i>regulier IEch Infra</i>
72.	Is er gevaar (AM, verlengkabels, ...) op rechtstreekse aanraking naakte geleiders <i>Est-ce qu'il y a un danger (MT, rallonges,...) de contact direct avec conducteurs nus</i>	V			
73.	Zijn de elektrische leidingen die uit de vloer beschermd tegen mechanisch belasting? <i>Les conducteurs électriques sortant du sol sont-ils protégés contre les charges mécaniques?</i>	V			
Periodieke Ctl en keuringen / Ctl périodiques					
74.	Zijn de wettelijk verplichte keuringen uitgevoerd door een EDTC of erkend organisme (HS, LS, liften, branddetectie, stookketels, mazoutreservoirs) en zijn de verslagen ter beschikking van de leidend ambtenaar en de LDPBW? <i>Les Ctl périodiques légales, sont-elles effectuées par un SECT ou organisme agréé (HT, BT, ascenseurs, détection incendie, chaudières, citernes mazout) et est-ce que les rapports de ces contrôles sont à disposition du fonctionnaire dirigeant et du LDPBW?</i>	V ?	V ?		Zie AI 17 voor LS installaties Dalkia levert de PV's van de HS, liften, brandstofreservoirs, branddetectiecentrales AI 19: opvolging volledigheid en herstelling non-conformiteiten in het kader van het contract UTO <i>Voir AI 17 pour les installations BT</i> Dalkia fournit les PV's de la HT, ascenseurs, citernes carburants, centrales de détection incendie AI 19: Suivi si complet et réparation non-conformités actés dans le cadre du contrat EET.
Arbeidsklimaat / Climat de travail					
75.	Opmerkingen verwarming / verlichtingsniveau / verblinding / luchtstromen / lawaai <i>Remarques chauffage / niveau d'éclairage / éblouissement / courant d'air / bruit</i>		V		Zie AI 8. Zie AI 8.
Ergonomie / Ergonomie					
76.	Is er een beleid betreffende het beeldschermwerk, manueel heffen en tillen,... <i>Existe-t-il une politique concernant le travail écran, levage et montage manuel des charges,...</i>	V ?	V ?		
Psychosociale / mentale belasting / Charge psychosociale / mentale					
77.	Kent het Pers de vertrouwenspersonen (+) <i>Est-ce que le Pers connaît les médiateurs / médiatrices (+)</i>		V ?		Opm: nieuwe procedure nog niet in voege (POC LtKol Dominique Peeters (DGJM)). In stadium Tech overleg niveau HOC

Nr N°	ITEM ITEM	OK	NOK	NVT PDA	OPMERKINGEN REMARQUES
					Rem: nouvelle procédure ne pas encore d'application (POC LtCol Dominique Peeters (DGJM)). Au stade concertation technique au HCC

Action Item List

Action Item	Ref (CR Par)	Beknopte beschrijving / acties	Actoren	Datum	Sit / Opmerkingen
AI 1.	2.a Punt 44	Brandveiligheid – brandbestrijdingsMat – hydranten / haspels – branddetectie systemen <i>Geen periodieke Cil – inventarisatie Mat ingevoerd door DSIF. Sit overmaken aan MatBeh MR C&I-I/S/A + bewaken contract periodieke Cil</i>	LDPBW DSIF (S4) MR C&I-I/S/A		
AI 2.	2.b Punt 49 Punt 50 Punt 56	Sit brandalarmssystemen – Screening & Obs “Domestic Fire Fighting” en analyse brandalarmeringssystemen <i>Geen automatische Tx van brandalarm naar wachtlokaal, aantal branddeuren sluiten niet volledig, buitenalarmen niet in orde.... Gedetailleerde RA brand blok 4 Aanduiding leden 1^{ste} Int Plg en opvolging implementatie GID voor Vmg 1^{ste} Int Plg</i>	Actoren Prev Eenh LDPBW CCWB LA contract UTO Dalkia MR C&I-I CC V & C		Nota Bn HK Def ST KKE (BOC 08) 1200214843 van 24 Apr 12 (bestemming: ACOS WB – CCWB en bestemmingen Info MRC&I, MRM/P-I, MRMgt-R) ACWB-GID-WRKPR-031 van 15 Jan 13
AI 3.	2.c Punt 35 Punt 40 Punt 41 Punt 47 Punt 48	Arbeidsveiligheid / brandveiligheid - veiligheidsorganisatie - pictogrammen Infra en Vz zones & plannen inplanting blusmiddelen – signalisatie Ev weg - brandconsignes <i>Behoefteuitdrukking blok 4 overgemaakt aan MRC&I-I/S/A voor verwerving op open contract, plaatsen pictogrammen door Infra plateau, standaardisatie plannen Ev wegen – brandblusmaterieel, consignes bij brand met Sp IRCI en DGCOM PHD (plastificeren plannen)</i>	Actoren Prev Eenh LDPBW Mrc&I-I/S/A		Impact op INP KKE
AI 4.	2.d Punt 38	Arbeidsveiligheid / brandveiligheid - branddossier – opvolging en jaarlijkse update branddossier – aanduiding brandpreventie coördinator blok 4 <i>Aanduiding brandpreventie Coord voor blok 4 voor actie</i>	HL Eenh blok 4 LDPBW		Naam brandPrev Coord blok 4 te heremenen op actiesteekkaarten INP KKE

Action Item	Ref (CR Par)	Beknopte beschrijving / acties	Actoren	Datum	Sit / Opmerkingen
AI 5.	2.e Punt 33 Punt 34 Punt 35 Punt 36	<p><i>update branddossier en Eval nieuwe risico's op brand</i></p> <p>Bescherming van de gezondheid van de werknemers - EZ - verzorgingslokaal, gevormde hulpverleners (IFO of Mil Plighelpers) - eerste zorgen middelen</p> <p><i>RA-uitgevoerd en goedgekeurd door BOC. Verbandsdozen-Sel 051 besteld en geleverd door SEMI op 22 Aug-12. EA-6 verbandsdozen worden voorzien en geïnstalleerd in blok-16 hulpverleners-KKE via OPO-gevoerd. EZ-lokaal-blok-1 operationeel. EZ-lokaal-voorzien in blok-20 (wachttokkeat). Drukwerk infofiche EZ. nog te lanceren (na bevestiging evt nieuw noodNr. Infosessie-EZ. Aangepaste procedure implementatie EZ na Infosessie EZ, Registratieformulieren en formulierbaljes laten produceren.. Opvolging installatie EAD door aanremmer. Opvolging vorming hulpverleners op basis van Sit overgemaakt aan HR & WB. Reappro</i></p>	<p>LDPBW Infra Plateau MRSys-S/M DGCOM PHD HRB S4 Bn HK KKE</p>		
AI 6.	2.f Punt 42	<p>Brandveiligheid - intern noodplan - brandbestrijding - vorming 1^{ste} Int Plg - fluorescentievestjes (PBM brandvertraging) voor 1ste interventiePlg</p> <p><i>Opvolgen praktische modaliteiten vorming 1^{ste} Int Plg, Vastleggen Int Plg voor gans Kw, Fluo rood FIRE behoefte verzamelen en overmaken aan het gans Kw + bijkomende behoefte voor Ey Plg.</i></p>	<p>LDPBW Prev Ass MRSys-S/E/PP</p>		Globalisatie behoefte alle Eenh Kw
AI 7.	2.g	<p>Arbeidsveiligheid- risicoanalyse Pers MRMP-A "quality control" - werkpostanalyse beelschermwerk ergonomie informaticus DGBF</p> <p><i>RA-uitgevoerd en goedgekeurd. PBM-gedeeltelijk-geleverd. TTT-sehem-toegekend. Opvolging levering en bestelling nieuwe PBM</i></p>	<p>Prev Ass MRMP LDPBW</p>		
AI 8.	2.h Punt 4	<p>Arbeidshygiëne - thermische weerstand - algemene staat buitendeuren (sluiten deurbladen, dichtingen, ...) - te lage</p>	<p>LDPBW</p>		

Action Item	Ref (CR Par)	Beknopte beschrijving / acties	Actoren	Datum	Sit / Opmerkingen
AI 9.	Punt 75	temperatuur op koude dagen <i>Nota richten aan MR C&I voor correctieve maatregelen</i> Arbeidsveiligheid – inplantingsplan (bestemming lokalen)	LDPBW Fac Mgt Prev Ass		
AI 10.	Punt 3	<i>Link plannen bovenzicht en lijst bezetting blok 4 overmaken aan Prev Ass voor inkleuring.</i> Arbeidsveiligheid / brandbescherming – inplantingsplan (bestemming lokalen) - branddossier	LDPBW Prev Ass Brand Prev Coord		Zie AI 4 voor brand Prev Coord
AI 11.	Punt 15 Punt 17 Punt 18	<i>Gerealiseerde plannen hernemen als Bijl van het branddossier</i> Arbeidsveiligheid – IDS machines drukkerij CIDMAT <i>RJE op basis KB ARM, check aanwezigheid handleidingen, IDS en opmaak YIK machines</i>	LDPBW HL CIDMAT		
AI 12.	Punt 16	Ergonomie – risico-analyse bureauticawerkposten	LDPBW		
AI 13.	Punt 20	<i>RA op basis van checklist ergonomie bureauticawerkpost</i> Arbeidsveiligheid – eventuele behoefte PBM voor Pers S4 (verhuisactiviteiten, tillen en heffen lasten) <i>Behoeft aan veiligheidschoenen, handsschoenen mechanische bescherming + hernemen op werpostfiche</i>	LDPBW HL MRSys-S/E/PP		
AI 14.	Punt 38	Arbeidsveiligheid / brandveiligheid - branddossier – nominatieve update branddossier <i>Update namen Ev Plg. 1^{ste} Int Plg. hulpverleners, ...</i>	Brand Prev Coord LDPBW Prev Ass		Zie ook AI 4
AI 15.	Punt 42 Punt 54	Arbeidsveiligheid / brandbescherming – Ev – Ev Oef – sommige Dst verlaten gebouw niet bij brandalarm <i>Sensibilisatie Pers + hernemen op consignes brand == Ev</i>	LDPBW HL Prev		

Action Item	Ref (CR Par)	Beknopte beschrijving / acties	Actoren	Datum	Sit / Opmerkingen
AI 16.	Punt 44	Brandveiligheid – brandbestrijding – keuring brandblussers Tech lokalen	LDPBW S4 Bn HK (DSIF)		
AI 17.	Punt 58 Punt 74	<i>Opvolging keuring brandblussers door SOMATI</i> Arbeidsveiligheid – elektriciteit – wettelijke keuring LS installaties en andere technische installaties die wettelijk dienen gekeurd te worden	LDPBW Infra plateau LA contract UTO Dalcia MR C&I-I/S/T		
AI 18.	Punt 60	<i>Op orde stellen LS installaties, RA volgens KB en aanvragen keuring door EDTC</i> Arbeidsveiligheid – elektriciteit – technische lokalen afgesloten maar snel toegankelijk tijdens en na de diensturen	LDPBW 2de Ech Infra Dalkia		
AI 19.	Punt 74	<i>Sleutelkast geleverd door Berlaar en WFLQG voor plaatsing in waakhokkast blok-20. Kopie sleutel bij Offr van wacht</i> Arbeidsveiligheid / brandveiligheid - verplichte keuringen EDTC / erkend organisme <i>Volledigheid te checken en op te volgen (herstellen niet-conformiteiten)</i>	LDPBW Mrc&I-I/S/T Infra plateau AankoopOffr MRMP-I		Zie AI 17 voor LS. Dalcia levert via de LA de PV's voor de HS, liften, brandstofservoirs, branddetectiecentrales