

DEFENSIE



De: 04 AVR. 2013

MITS: 13-00170021.

Bijlage: 3

BATALJON HOOFDKWARTIER
DEFENSIE STAF
 Kwartier Koningin Elisabeth
BOC 8

Aan ILE

Info: MR C&I-I
 IRCI
 TEB
 MP Gp

ONDERWERP: Asbestbeheersprogramma – vaststelling van grote beschadiging aan asbesthoudend materiaal– risico op blootstelling werknemers aan asbest - vraag voor interventie asbestlaboratorium

Ref:

1. DGMR-APG-PRPER-PMRX-001 “beheersbeleid asbest”
 2. Mail Maes Jean-Marie van 030901 Apr 13 betreffende asbestproblematiek garages 24 W3.
 3. Mail ILE van 031705 Apr 13 betreffende procedure officiële aanvraag voor Sp asbestlaboratorium ILE.
 4. Asbestinventaris Kwartier Evere fiches 38, 40, 42, 44 en 48 consulteerbaar op de webpart “asbestinventaris” op URL:
http://units.mil.intra/sites/ACOSWB/SIPPT_IDPBW_Risk_Management/LDPBW_SLPPT8/Pages/Asbest.aspx
1. Ref 2 betreft de controle ter plaatse van beschadigingen aan asbesthoudend materiaal in blok 24W1 en 24W3 van het Kwartier Koningin Elisabeth.
 2. De schade betreft de aantasting van de thermische isolatie, bestaande uit aluminium papier met een tussenlaag asbest (losgebonden chrysotiel – zie Ref 4) aangebracht rond de verwarmingsleidingen van warme luchtblazers.

Afschrift voor: Vz BOC, Infra, Fac Mgt, AMT, LDPBW 08

Correspondent : Jean-Marie MAES
 Commandant
 Tel : 02/701.3692 of 9-2400-3692
 Fax : 02/701. 4709 of 9-2400- 4709
 E-mail: jean-marie.maes@mil.be



Bataljon Hoofdkwartier Defensie Staf
 Kwartier Koningin Elisabeth
 Everestraat, 1
 1140 BRUSSEL



3. Deze schade werd / wordt veroorzaakt door eksters, die waarschijnlijk aangetrokken worden door de glans van de Al bekleding rond de thermische isolatie.
4. De aangerichte schade in blok 24W3 is beduidend groot en over grote lengte van de kanalisaties. De schade in blok 24W1 (garage en Maint MP) is punctueel en beperkt in oppervlakte (zie respectievelijk foto's met Bijl A en B)
5. Volgende preventieve maatregelen werden ondertussen genomen teneinde het risico op blootstelling van de werknemers in blok 24W3 te reduceren:
 - a. De werknemers werkzaam in de administratieve installaties verbonden aan de garage 24W3 zijn verhuisd naar een ander militair gebouw;
 - b. Stofmaskers FPP3 werden ter beschikking gesteld van de chauffeurs van TEB, indien ze zich voor bepaalde opdrachten de garages dienen binnen te gaan;
 - c. De nodige waarschuwingssignalisatie werd aangebracht.
6. Teneinde ons toe te laten het risico kwantitatief in te schatten, de nodige bijkomende preventieve maatregelen te nemen en de nodige correctieve maatregelen aan te vragen / te initiëren vraag ik U:
 - a. het asbestlaboratorium ILE de nodige luchtstalen te laten nemen voor het kwantitatief analyseren van de concentratie aan vezels in de lucht (aantal vezels/cm³) in de garages en de burelen van blok 24W3;
 - b. idem in de blok 24W1 kant MP en dit in afwachting van herstellingswerken door Asbestos Removal geïnitieerd door 1RCI.
 - c. de resultaten van de analyses en de bijkomende maatregelen die het Kwartier dient te nemen en dit op basis van de resultaten van uw analyses ter bescherming van de gezondheid van de werknemers, normaal werkzaam in de betreffende installaties.
7. Inplanting blok 24 W1 en 24 W3: zie plan met Bijl C.
8. POC voor bijkomende Info en Coord datum voor metingen: LDPBW08 (zie gegevens correspondent).

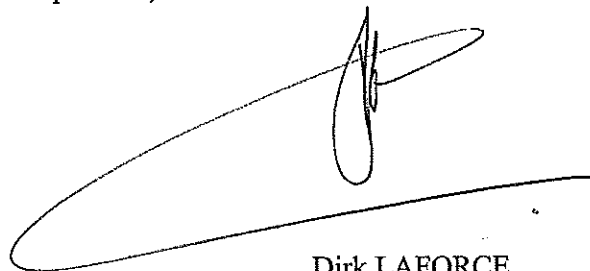

Dirk LAFORCE
Luitenant-kolonel
Commandant
Voorzitter BOC Nr 8

Foto's blok 24W3

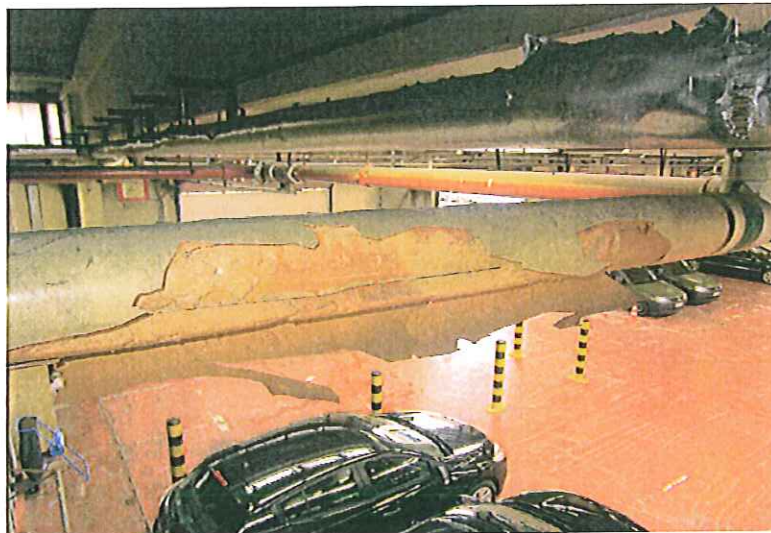

Foto's blok 24W1



Kw Koningin Elisabeth Qu Reine Elisabeth

