



**LA DÉFENSE**

**BATAILLON QUARTIER GÉNÉRAL**  
**ETAT- MAJOR DE LA DÉFENSE**  
**Quartier Reine Elisabeth**

Date: 30 MEI 2017  
MITS: 17-00 154866  
Page(s): 1  
Arch:H05

Au Comd CND

**Objet :** **Rapport visite annuelle des lieux de travail**  
**Concerne: visite du 16/05/2017 au QRE - bloc 4A**

Ref : 1. A.R. du 04/08/1996 relatif au bien-être des travailleurs lors de l'exécution de leur travail  
2. A.R. du 27/03/1998 relatif au service interne pour la prévention et la protection au travail. Art 7 §1<sup>er</sup> alinéa 1<sup>o</sup>a)

1. Synthèse : Bien-être au travail, visite des lieux de travail, rapport de la visite
2. Vous trouverez ci-joint le rapport de la visite annuelle des lieux de travail du 16/05/2017.
3. Liste des annexes

Annexe A : Rapport visite annuelle des lieux de travail (6 pages)

Annexe B : photos

Dirk LAFORCE  
Lieutenant-colonel  
Commandant  
Président CCB 08

Info: Comd CRE, INFRA 2ème Ech, SLPPT 08

Correspondant: Jean SCIEUR  
Adjudant-chef  
Tel: 9-6321-17018 ou 02/44.17018  
E-Mail : Jean.Scieur@mil.be



Bataillon Quartier Général Etat-Major de  
la Défense  
Quartier Reine Elisabeth  
Rue d'Evere, 1  
1140 EVERE  
BELGIQUE

.be

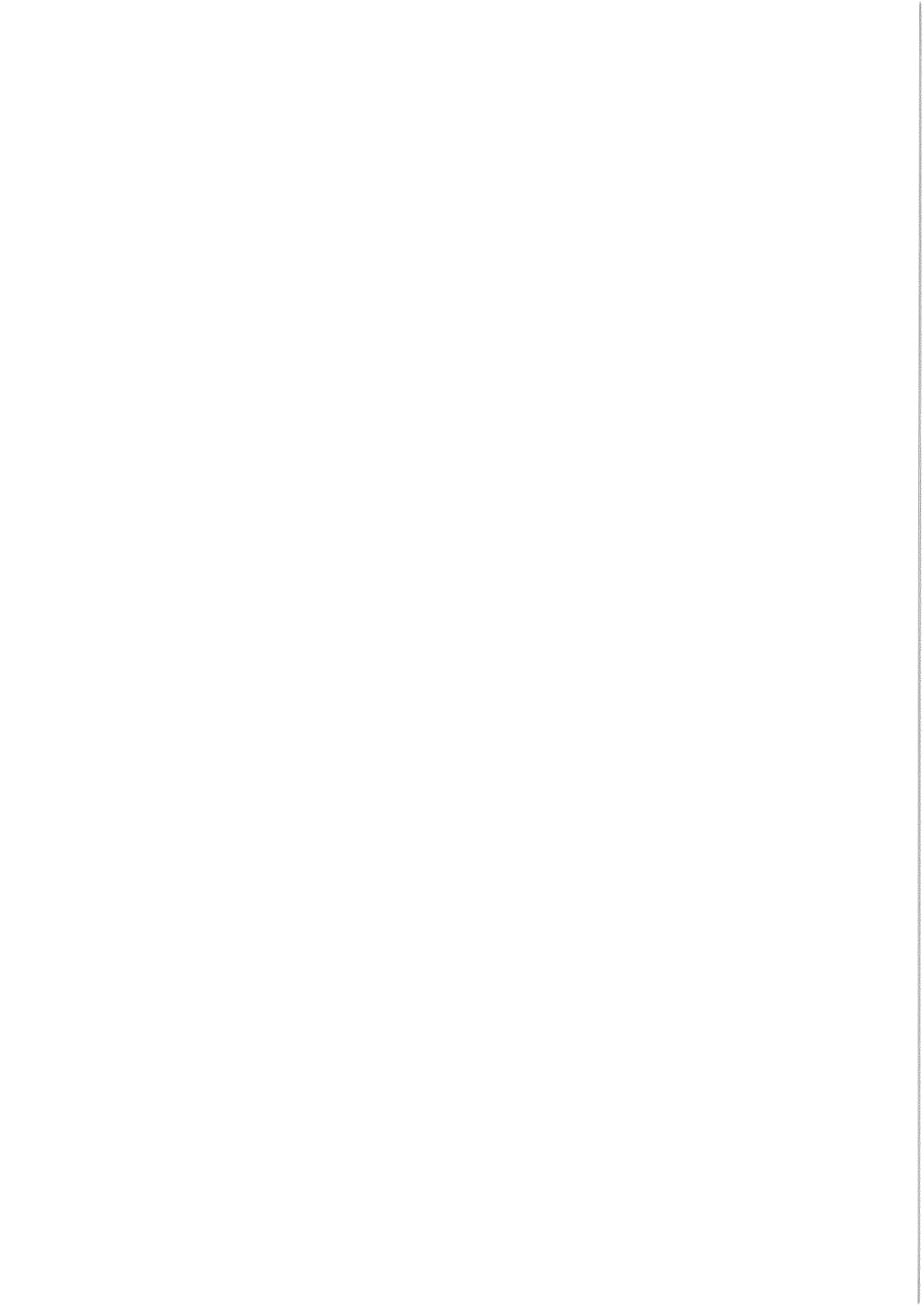



**LDPBW08**  
**SLPPT 08**

**Verslag jaarlijkse rondgang op de werkvloer**  
**Rapport visite annuelle des lieux de travail**

**Eenheid/ Unité:** Cercle National Défense(CND) – Club Reine Elisabeth(CRE)

**Datum/Date:** 15/05/2017 & 16/05/2017



**Samenstelling delegatie/Composition de la délégation:**

- **Dienst LDPBW 08:**
  - ADC Jean-Michel SCIEUR
  - 1SM Housene CHOUBANE
- **Kwartier Koningin Elisabeth:**
  - LtCol LAFORCE Dirk
  - Maj DESFOSES Etienne
- **Arbeidsgeneesheer:**
  - Med Cdt Eric DECOCK (16/05/2017)
- **Syndicale afvaardiging:**
  - M. Rudy VAN TEMSCHE
  - M. Peter VINCK
- **Eenheid:**
  - Adjt Philippe VERHEVICK (directeur du CRE)

### Samenvatting van de rondgang/Resumé de la visite:

1. Le bloc 4A et le Club Reine Elisabeth ont été le théâtre de rénovations infrastructurelles importantes en 2016. Sur ces 6 derniers mois, aucunes améliorations significatives n'ont été apportées dans le domaine de la prévention au sein du CND.
2. L'implication et la motivation de l'Adjt VERHEVICK pour les différentes (nombreuses) responsabilités qui lui incombent est évidente. Cependant, au vu des nombreux manquements pour le domaine de la prévention et la protection au travail, il apparaît évident qu'il serait plus que temps que l'aspect prévention (sécurité et hygiène) soit pris en charge.
3. Propositions :
  - Actuellement sous la responsabilité de la SLPPT 07, intégrer et chapeauter le CND par la SLPPT08 pour tout ce qui concerne le domaine du bien-être au travail.
  - En collaboration avec le service Infra du quartier, remettre la signalisation et les extincteurs en place, faire un bilan de la situation électrique,etc
  - En collaboration avec l'Adjt VERHEVICK et avec la SLPPT 08, planifier une échelle du temps pour remettre la situation en ordre, notamment :
    - La prévention incendie : marquage des zones, signalisation, itinéraires d'évacuation, désignation des intervenants incendie (évacuation & intervention), intervenants 1ers soins.
    - Organisation générale de la prévention et du bien-être au sein de l'unité : tout est à faire, PLP, rapports trimestriels, annuels, coordinateurs Déparis, ...
    - Système dynamique de gestion des risques (SDGR) : tout est à faire

Fait à EVERE, le 24/05/2017

Signature		
Nom	SCIEUR Jean-Michel	CORNU Samuël
Grade	ADC	Cdt d'Avi
Fonction	Conseiller en prévention	Chef SLPPT 08

1. Algemene organisatie van de Preventie en het Welzijn op niveau van de eenheid Organisation générale du Prévention en du Bien-être au niveau de l'unité		
1.1	Vertegenwoordiger BOC/ Représentant CCB	NVT L'unité compte 31 travailleurs et ne doit donc pas être représentée au CCB 08.
1.2	StaOffr Preventie/Offr EM prévention	OK Le Lt d'Avi Kevin DEGREEF(effectivement en place au CPA) occupe la fonction d'Offr EM prévention.
1.3	AsPrev	NOK AI 01 Pas de AsPrev formé au sein du CND
1.4	Coördinator Deparis/ Coordinateur Déparis	NOK AI 02 Personne n'est formé pour ce genre de réunion. Il est donc conseillé d'envoyer des candidats (de préférence de la LH)à l'ICWBW de JOURNAL pour suivre le cours EP 9302 (formation de 2 jours) <a href="http://fmnnode.mil.intra:8080/LRF/XMLWeb/Anonymous/getCoursePlanning_mixed.jsp?word=ep9&amp;taal=NL&amp;t=1465887059136">http://fmnnode.mil.intra:8080/LRF/XMLWeb/Anonymous/getCoursePlanning_mixed.jsp?word=ep9&amp;taal=NL&amp;t=1465887059136</a>
1.5	Lokaal preventieplan (LPP)/ Plan de prévention local	NOK AI 03 Aucun PLP 2017 n'a été rédigé.
1.6	Trimestriële verslag	OK Rapport I/2017 envoyé.
1.7	Jaarverslag Rapport annuel	NVT /
1.8	Lijst AMT/Liste AMT	? AI 04 Aucune situation rentrée mais apparemment gérée par le CSM du CPA
1.9	Welkomstbrochure/ Brochure d'accueil	NOK AI 05 Le CRE utilise la brochure d'accueil du quartier. Il serait bien d'en créer une propre au service. La brochure du Qu est disponible sur sharepoint : <a href="http://units.mil.intra/sites/ACOSWB/SIPPT_IDPBW_Risk_Management/LDPBW_SLPPPT8/Pages/WelcomeEmployees.aspx">http://units.mil.intra/sites/ACOSWB/SIPPT_IDPBW_Risk_Management/LDPBW_SLPPPT8/Pages/WelcomeEmployees.aspx</a>
1.10	Liste des acteurs de la Prévention + Milieu	NOK AI 06 La liste des acteurs en prévention de l'unité doit être remplie. <a href="http://units.mil.intra/sites/ACOSWB/SIPPT_IDPBW_Risk_Management/LDPBW_SLPPPT8/Pages/ActorensPrevention.aspx">http://units.mil.intra/sites/ACOSWB/SIPPT_IDPBW_Risk_Management/LDPBW_SLPPPT8/Pages/ActorensPrevention.aspx</a>
2. Brandpreventie & Evacuatie		
2.1	Procedure (INP)/ Procédure (PIU) <sup>1</sup>	NVT Actuellement en cours d'élaboration au sein du QRE

<sup>1</sup> INP = interne noodplan, PIU = plan interne d'urgence

2.2	1 <sup>ste</sup> interventieploeg/ Equipe de 1 <sup>ère</sup> intervention	NOK AI 07	Le personnel est désigné mais pas formé
2.3	Evacuatieverantwoordelijken / Equipe d'évacuation	NOK AI 08	Idem
2.4	Jaarlijkse evacuatieoefening/ Exercice annuel d'évacuation	NOK AI 09	Aucun exercice effectué à ce jour. Participation plus que souhaitable le 190900Sep17.
2.5	Verzamelpunt/ Point de rassemblement	OK	Het verzamelpunt is gekend door het personeel
2.6	Signalisatie/ Signalisation	NOK AI 10	Geen pictogrammen aangebracht door verf werken
2.7	Brandbestrijdingsmateriaal/ Matériel de lutte incendie	NOK AI 11	Extincteurs contrôlés mais pas mis en place. Les armoires incendie n'ont pas été contrôlées
2.8	Nooduitgangen en evacuatielwegen	NOK AI 12	Pas signalées
<b>3.</b>	<b>Eerste zorgen / Premiers soins</b>		
3.1	Procedure	NVT	Voir remarque 2.1
3.2	Hulpverleners/Secouristes	OK	Il y a du personnel formé.
3.3	Middelen	NOK AI 13	Boîte de secours pas présente dans la cuisine
<b>4.</b>	<b>Ongevallen en incidenten</b>		
	Procedure	NOK AI 14	La procédure d'information des accidents et incidents devrait être appliquée disponible via intranet.
	Melding/déclaration	NOK AI 15	Le SLPPT 08 n'est pas directement informé des incidents et accidents du CRE.
<b>5.</b>	<b>Dynamisch Risico-Beheersysteem (DRBS)/Système de Gestion des Risques (SDGR)</b>		
5.1	Inventaris werkposten/ <i>Inventaire postes de travail</i>	NOK AI 16	A faire
5.2	Werkpostfiches/ <i>Fiche poste de travail</i>	NOK AI 17	A faire
5.3	Functiefiches/ <i>Fiche de fonction</i>	NOK AI 18	Uit te voeren na het controleren van de werkpostfiches

5.4	Risicoanalyses/ <i>Analyses de risques</i>	NOK AI 19	A faire
5.6	Deparis (SOBANE) <i>Déparis (SOBANE)</i>	NOK AI 20	Voir remarque résumé de la visite
<b>6.</b>	<b>Machines, arbeidsmiddelen (AM) en persoonlijke beschermingsmiddelen (PBM)</b> <b>Machines, moyens de travail et équipements de protection individuelle (EPI)</b>		
6.1	Inventaris PBM/ Inventaire EPI	NOK AI 21	A faire
6.2	Indienstellingen PBM/ Mises en service EPI	NOK AI 22	A faire
6.3	Inventaris arbeidsmiddelen/Inventaire moyens de travail	NOK AI 23	Er dient een inventaris van de arbeidsmiddelen opgemaakt te worden. Er is een template beschikbaar op de SharePoint van de LDPBW 08 <a href="http://units.mil.intra/sites/ACOSWB/SIPPT_IDPBW_Risk_Management/LDPBW_SLPPT8/Templates/Inventarisatie%20arbeidsmiddelen.xls">http://units.mil.intra/sites/ACOSWB/SIPPT_IDPBW_Risk_Management/LDPBW_SLPPT8/Templates/Inventarisatie%20arbeidsmiddelen.xls</a>
6.4	Indienstellingen AM/ Mise en service des moyens de travail	NOK AI 24	Er werden nog geen indienstellingsverslagen opgemaakt. In samenspraak met de LDPBW zal na het opmaken van de inventaris beslist worden voor welke arbeidsmiddelen een indienstellingsverslag dient opgemaakt te worden.
6.5	Keuringsverslagen (ED)	OK	Er zijn geen keuringsverslagen voorhanden (elektrische installaties 1 Ech Infra, brandblusmiddelen wordt georganiseerd door S4 Bn HK Def St KKE) (ED=Externe dienst – ID=Interne dienst)
6.7	Inspectieverslagen (ID)	NOK AI 25	Er zijn geen inspectieverslagen (inspecteur gevaarlijke tuigen)
6.8	Vorming personeel	OK	
6.9	Werkkledij	OK	
<b>7.</b>	<b>Producten met gevaarlijke eigenschappen (PMGE)</b>		
7.1	Inventaris/Inventaire	NOK AI 26	A faire
7.2	Stockage	NOK AI 27	Idem
7.3	Veiligheidsinformatiebladen	NOK AI 28	Idem
7.4	Veiligheidsinstructiekaarten	NOK AI 29	Idem

8. Arbeidsplaatsen			
8.1	Hygiëne	NOK AI 30	Filtres des hottes sales, robinet nettoyage des légumes, friteuses, sanitaires
8.2	Gevaar vallen en uitglijden	OK	
8.3	Verlichting	NOK AI 31	Eclairage salle à manger très mauvais
8.4	Verluchting	NOK AI 32	Problèmes d'aération dans le local 38A (plonge). La demande infra est faite depuis longtemps (3ans ?) mais rien n'a bougé.
8.5	Elektrische installaties	NOK AI 33	Pas en ordre : voir photos. Le local haute tension devrait être fermé à clef pour que personne n'ait accès à celui-ci en dehors du personnel qualifié. Négligences électriques...
8.6	Sanitaire voorzieningen	NOK AI 34	Voir photos. Problèmes infra wc et toilettes. Les sanitaires et douches pour le personnel devraient être rafraîchies.
8.7	Geluid	OK	
8.8	Asbest	OK	
8.9	Ioniserende stralingen	NVT	
8.10	Magasins	NOK AI 35	Magasin matériel cuisine et vaiselle : fixer les étagères aux murs, placer les objets lourds à mi-hauteur sur les étagères
9.	Milieu	ult	Checklist aan te passen in samenspraak met milieucoördinator

Legende: OK = in orde      AI = action item      NVT = niet van toepassing

# Photos visite des lieux de travail du 16/05/2017 au CND

by Scieur Jean



Photo 1: extincteurs automatiques



Photo 2: armoire électrique dans la cuisine



Photo 3: robinet nettoyage légumes



Photo 4: friteuses



Photo 6 : Prise de courant à nu cuisine



Photo 8 : évier cuisine



Photo 5 : Hottes cuisine

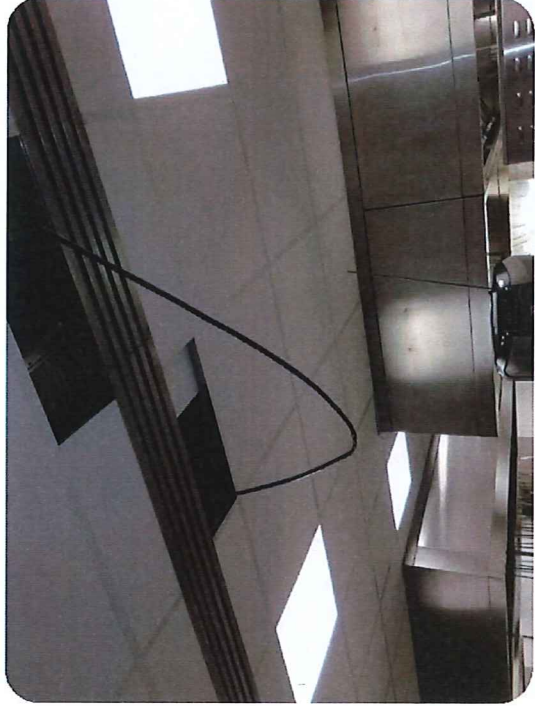

Photo 7 : câble électrique qui pend au plafond

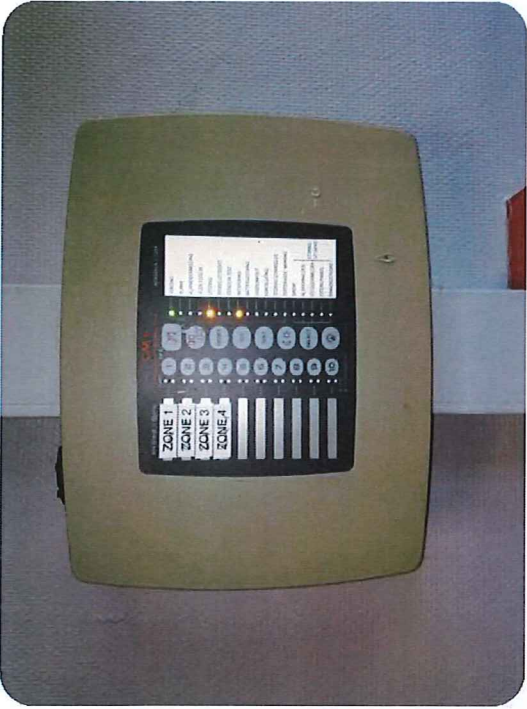

Photo 9 : Centrale incendie

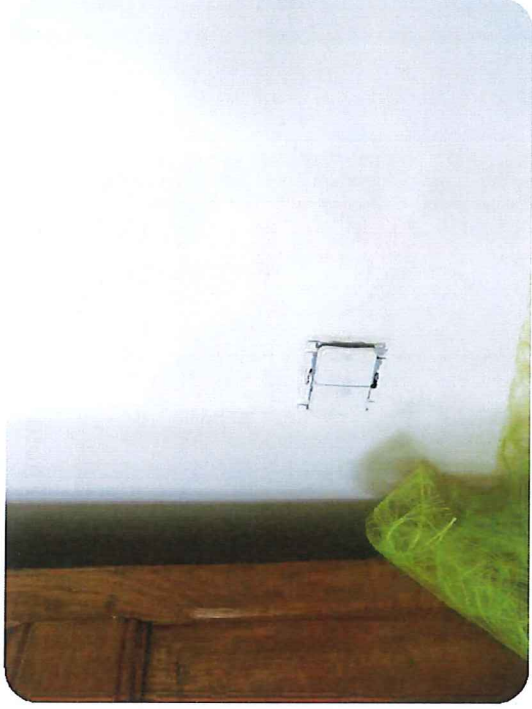

Photo 10 : interrupteur à nu



Photo 11 : prise de courant à nu

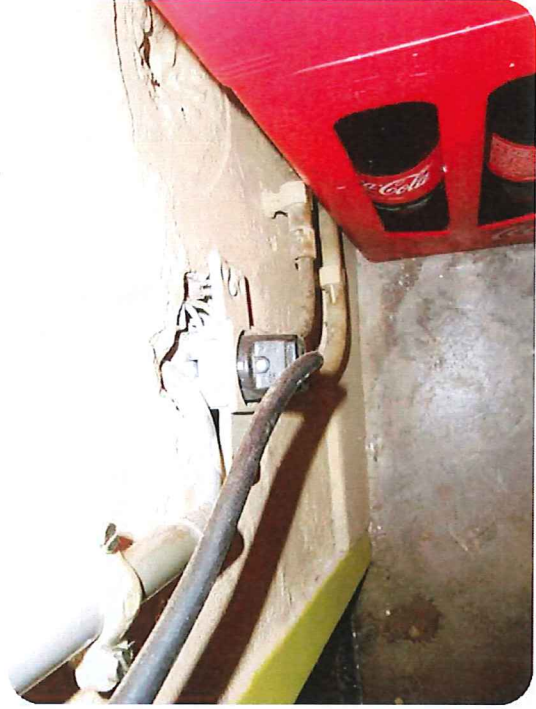

Photo 12 : prise de courant à nu



Photo 13 : multiprise dans local stock



Photo 14 : monte-charge dans le bar



Photo 15 : bureau accueil clients (caisse)



Photo 16 : bureau accueil clients (caisse)



Photo 17 : bureau accueil clients (caisse)



Photo 18 : bureau accueil clients (caisse)



Photo 19 : bureau accueil clients (caisse)



Photo 20 : bureau accueil clients (caisse)

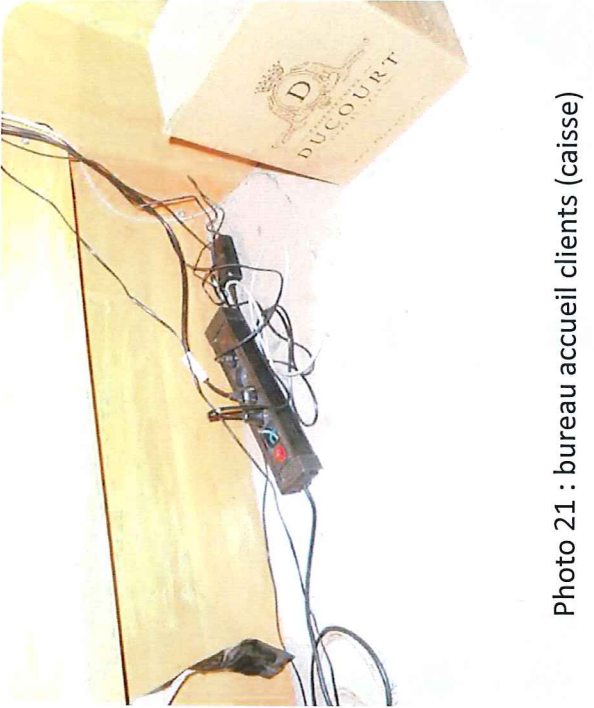

Photo 21 : bureau accueil clients (caisse)



Photo 22 : WC



Photo 23 : WC



Photo 24 : WC



Photo 25 : WC



Photo 26 : WC



Photo 27 : WC



Photo 28 : local vaisselle

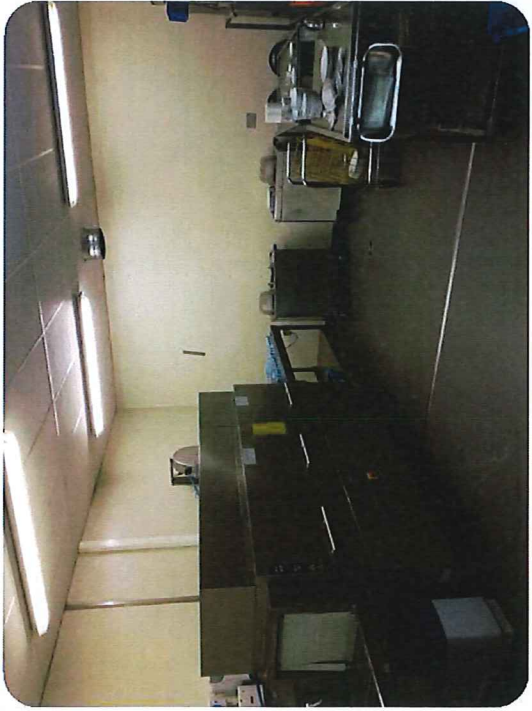

Photo 29 : local vaisselle



Photo 30 : local vaisselle



Photo 31 : local vaisselle



Photo 32 : local vaisselle



Photo 33 : affichage incendie



Photo 34 : hall



Photo 35 : local stockage produits d'entretien



Photo 36 : affichage cuisine produits dangereux