

Getalsterkte van het personeel.

Op datum van 30 Sep 2016

	Mannen		Vrouwen		Totaal
	<21 j	≥21 j	<21 j	≥21 j	
Aantal militaire werknemers		32		2	34
Aantal leerlingen					
Totaal militaire werknemers					
Aantal burgerwerknemers					
Aantal reservisten					
Aantal jobstudenten					
Aantal stagiairs					
Aantal delinquenten					
Totaal burgerpersoneel					
Totaal aantal werknemers					34

Aantal uren blootstelling van het risico.

Aantal militaire werknemers		Aantal gepresteerde arbeidsuren*	
Aantal leerlingen		Aantal gepresteerde arbeidsuren	
Totaal militaire werknemers		(=A1)	
Aantal Burgerwerknemers		Aantal gepresteerde arbeidsuren*	
Aantal reservisten		Aantal gepresteerde arbeidsuren	
Aantal jobstudenten		Aantal gepresteerde arbeidsuren	
Aantal stagiairs		Aantal gepresteerde arbeidsuren	
Aantal delinquenten		Aantal gepresteerde arbeidsuren	
Totaal burgerwerknemers		(=A2)	
Totaal aantal werknemers		Aantal gepresteerde arbeidsuren (A = A1+A2)	

(*: Volgende berekening toepassen; $51,25 \times 7,6 \times \text{aantal werknemers}$)

1. Informatie over de activiteiten van de SLPPT.

-
-
-
-

2. Opzoekingen in verband met het welzijn van de werknemers bij de uitvoering van hun werk.

-
-
-
-

3. Risico-opsporing.

-
-
-

4. Inlichtingen betreffende de ongevallen.

4.1. Aantal ongevallen.

4.1.1. Militair personeel.

	Mannen		Vrouwen		Totaal
	<21 j	≥21 j	<21 j	≥21 j	
Dodelijke ongevallen					
Blijvende ongeschiktheid					
Tijdelijke ongeschiktheid (Enkel de ongevallen met minstens één dag verlet, de dag van het ongeval niet meegerekend.)					
Ongevallen zonder vrijstelling (Ongevallen met minder dan één dag verlet, de dag van het ongeval niet meegerekend)					
Schadeongevallen					
Bijnaongevallen					
Totaal					
	M1	M2	M3	M4	
Totaal militair personeel	M1+M2+M3+M4=M				

4.1.2. Burgerpersoneel

	Mannen		Vrouwen		Totaal
	<21 j	≥21 j	<21 j	≥21 j	
Dodelijke ongevallen					
Blijvende ongeschiktheid					
Tijdelijke ongeschiktheid (Enkel de ongevallen met minstens één dag verlet, de dag van het ongeval niet meegerekend.)					
Ongevallen zonder vrijstelling (Ongevallen met minder dan één dag verlet, de dag van het ongeval niet meegerekend)					
Schadeongevallen					
Bijnaongevallen					
Totaal					
	B1	B2	B3	B4	
Totaal militair personeel	B1+B2+B3+B4=B				

4.2. Ongevallen in het kader van de militaire specificiteit.

	Sport					Man & Oef					Ops				
	Aantal Dodelijke*	Aantal met verlet*	Aantal zonder verlet	Aantal Schadeongevallen	Aantal bijnaongevallen	Aantal Dodelijke*	Aantal met verlet*	Aantal zonder verlet	Aantal Schadeongevallen	Aantal bijnaongevallen	Aantal Dodelijke*	Aantal met verlet*	Aantal zonder verlet	Aantal Schadeongevallen	Aantal bijnaongevallen
Militairen															
Burgers															
Totaal															

* = Opmerking: deze ongevallen zijn ook hernoemen in de tabel 4.1.1. militair personeel

4.3. Ongevallen burgerpersoneel.

ongevallen					
	Aantal dodelijke*	Tijdelijke ongeschiktheid* (Enkel de ongevallen met minstens één dag verlet, de dag van het ongeval niet meege-rekend.	Aantal Arbeidsongevallen zonder verlet	Aantal schadeongevallen	Aantal bijnaongevallen
Reservisten					
Jobstudenten					
Stagiairs					
Delinquenten					

* = Opmerking: deze ongevallen zijn ook hernoemen in de tabellen in 4.1.2. burgerpersoneel

4.4. Duur van de werkelijke en forfaitaire ongeschiktheden ingevolge die ongevallen.

4.4.1. Werkelijke ongeschiktheden

4.4.1.1 Aantal verloren kalenderdagen van het militair personeel.

	Mannen	Vrouwen	Totaal	
Dodelijke ongevallen				D
Blijvende ongeschiktheid				B
Tijdelijke ongeschiktheid				T
Totaal	$D + B + T = M$			M

4.4.1.2 Aantal verloren kalenderdagen van het burgerpersoneel.

	Mannen	Vrouwen	Totaal	
Dodelijke ongevallen				D
Blijvende ongeschiktheid				B
Tijdelijke ongeschiktheid				T
Totaal	$D + B + T = V$			V

4.4.1.3 Totaal aantal verloren kalenderdagen van al het personeel.

Totaal militair personeel	$D + B + T + M$	
Totaal burgerpersoneel	$D + B + T + V$	
Totaal personeel	$M + V = C$	

4.4.2. Forfaitaire ongeschiktheden

4.4.2.1. Aantal dagen forfaitaire ongeschiktheden van het militair personeel.

(Voor verklaring zie Bijl C)

	Mannen	Vrouwen	Totaal	
Dodelijke ongevallen				D
Blijvende ongeschiktheid				B
Totaal	$D + B = M$			M

4.4.2.2. Aantal dagen forfaitaire ongeschiktheden van het burgerpersoneel.
(Voor verklaring zie Bijl C)

	Mannen	Vrouwen	Totaal	
Dodelijke ongevallen				D
Blijvende ongeschiktheid				B
Totaal	D + B = V			V

4.4.2.3. Totaal aantal dagen forfaitaire ongeschiktheden van al het personeel.

Totaal militair personeel	D + B = M	
Totaal burgerpersoneel	D + B = V	
Totaal personeel	M + V = E	

4.5. Inlichtingen betreffende de ongevallen van en naar het werk.

Totaal aantal ongevallen op de weg naar en van het werk: waarvan dodelijke.

5. Getroffen preventiemaatregelen.

5.1. Oorzaken en preventiemaatregelen.

-
-
-

5.2. Evolutie van de frequentie en de ernst van de ongevallen.

Frequentiegraad van de voorbije periode, sinds 01 Jan en sinds vorig jaar.

	Voorbije periode	Sinds 01 Jan	Vorig jaar
Frequentiegraad (Fg)			
Frequentiegraad (Fg) = (M + B) X 1.000.000 / A			

$$\text{Frequentiegraad} = \frac{\text{Aantal ongevallen} \times 1.000.000}{\text{Totaal aantal uren blootstelling per trimester (getalsterkte)}}$$

Werkelijke ernstgraad van de voorbije periode, sinds 01 Jan en sinds vorig jaar.

	Voorbije periode	Sinds 01 Jan	Vorig jaar
Ernstgraad (Eg)			
Werkelijke ernstgraad (Eg) = C X 1.000 / A			

$$\text{Werkelijke ernstgraad} = \frac{\text{Aantal verloren kalenderdagen} \times 1.000}{\text{Totaal aantal uren blootstelling per trimester (getalsterkte)}}$$

Globale ernstgraad van de voorbije periode, sinds 01 Jan en sinds vorig jaar.

	Voorbije periode	Sinds 01 Jan	Vorig jaar
Globale ernstgraad (GEg)			
Globale ernstgraad ernstgraad (GEg) = $(C + E) \times 1.000 / A$			

$$\text{Globale ernstgraad ernstgraad (GEg)} = \frac{(\text{Aantal verloren kalenderdagen} + \text{aantal forfaitaire dagen}) \times 1.000}{\text{Totaal aantal uren blootstelling per trimester (getalsterkte)}}$$

6. Lokaal Preventieplan (LPP)

6.1. Opties voor het verwezenlijken van het LPP.

-
-

6.2. Realisaties in het kader van het LPP.

-
-

7. Commentaar op de aangebrachte wijzigingen in de volgende documenten.

7.1. Het organigram.

- *Nieuw organigram toegevoegd*

7.2. De exploitatievergunningen en de opgelegde exploitatievoorwaarden.

-

7.3. De verslagen van de afvaardiging van het BOC belast met het opzoeken van de oorzaken van een ongeval, een incident of een ernstige vergiftiging.

-
-
-

7.4. De attesten, processen-verbaal en verslagen afgeleverd door de erkende organismen.

Aard Inspectie	Bevoegde Instantie	Datum	Item	Plaats	Eenheid	Ref

7.5. Suggesties van de bevoegde brandweerdienst.

-
-
-
-
-

7.6. Nieuwe richtlijnen

-
-
-
-
-
-

8. BIJKOMENDE INFO VOOR HET JAARVERSLAG.

8.1. MAATREGELEN GENOMEN OM DE VEILIGHEID TE VERZEKEREN

GETROFFEN MAATREGELEN
1.
2.
3.
4.
5.

8.2. VOORSTELLEN OM DE VEILIGHEID TE VERZEKEREN DIE AAN HET BOC WERDEN VOORGELEGD, MET DE VERMELDING VAN DE GEVOLGEN DIE ERAAN GEGEVEN WERDEN.

VOORSTELLEN	GEVOLGEN
1.	
2.	
3.	
4.	
5.	

8.3. AANTAL VERPLICHTE BEZOEKEN DOOR ERKENDE ORGANISMEN.

AARD VAN DE ONDERZOCHE TOESTELLEN EN INSTALLATIES	AANTAL TE CONTROLEREN	AANTAL GECONTROLEERD	%
HEFTOESTELLEN (LIFTEN, KRANEN, HOOGWERKERS, ...)			
ELEKTRISCHE HOOGSPANNINGSINSTALLATIES			
ELEKTRISCHE LAAGSPANNINGSINSTALLATIES			
STOOMTOESTELLEN			
BRANDBLUSMIDDELEN			
ANDERE (BV: HARNASSEN, GORDELS, ...)			

NAAM ORGANISME	ADRES ORGANISME
1.	
2.	
3.	
4.	
5.	
6.	
7.	

8.4. Inlichtingen met betrekking tot de hygiëne van de arbeid en de werkplaatsen.

8.4.1. Suggesties op het stuk van arbeidssalubriteit en -hygiëne voorgelegd aan het BOC met opgave van het gevolg dat eraan werd gegeven naargelang zij uitgaan van:

- de werkgever;

[Redacted]

- de vertegenwoordigers van de werknemers;

[Redacted]

- de preventieadviseur-arbeidsgeneesheer;

[Redacted]

8.4.2. Aantal klachten geformuleerd door het personeel en onderzocht door het BOC betreffende:

- De salubriteit (welzijn dus) van de arbeidslokalen:

[Redacted]

- De collectieve beschermingsmiddelen:

[Redacted]

- De individuele beschermingsmiddelen:

[Redacted]

- Het in toepassing brengen van maatregelen ter bestrijding van de arbeidshinder:

[Redacted]

- De manier waarop de cel AMT bevoegd voor de kwartiergroepering werkt:

[Redacted]

- De manier waarop de in toepassing van de arbeidsongevallenwet opgerichte medische, verplegende of farmaceutische dienst werkt:

[Redacted]

8.4.3. Bestaan van de asbestinventaris op het niveau kwartier.

Bestaat er een asbestinventaris? Ja

9. Inlichtingen betreffende de verfraaiing van de werkplaatsen.

9.1. Maatregelen genomen met het oog op de verfraaiing der werkplaatsen.

GETROFFEN/MAATREGEL	INITIATIEFNEMER
1.	
2.	
3.	
4.	
5.	

9.2 VOORSTELLEN BETREFFENDE DE VERFRAAGING DIE AAN HET BOC WERDEN VOORGELEGD, MET DE VERMELDING VAN DE GEVOLGEN DIE ERAAN GEGEVEN WERDEN

VOORSTELLEN	GEVOLGEN
1.	
2.	
3.	
4.	
5.	

10. INLICHTINGEN BETREFFENDE DE PREVENTIE VAN DE PSYCHOSOCIALE BELASTING VEROORZAAKT DOOR HET WERK.

[Redacted text]

11. AANGEWENDE VORMINGS-, VOORLICHTINGS- EN PROPAGANDAMIDDELEN.

11.1. Op initiatief van de eenheid.

[Redacted text]

11.2. Op initiatief van de LDPBW.

[Redacted text]

12. VERSPREIDING VAN DE DOCUMENTEN EN INLICHTINGEN VOOR HET PERSONEEL.

[Redacted text]

13. DE LIJST VAN DE ACTIVITEITEN VAN HET LOKAAL PREVENTIEPLAN VOOR HET DIENSTJAAR DAT VOLGT OP HET JAAR WAAROP HET JAARVERSLAG BETREKKING HEEFT EN DESGEVALLEND DE UITVOERINGS-TERMIJNEN WANNEER DIT DIENSTJAAR WORDT Overschreden.

THEMA	UITVOERINGSTERMIJN
1.	
2.	
3.	
4.	
5.	

BIJLAGE B: VERSPREIDINGSLIJST

Verspreidingslijst driemaandelijks verslag

van -de naar	SLPPT	Srt BOC
Cel AMT	Luik 1 + 2 (alle eenheden)	/
Srt BOC	Luik 1 + 2 (alle eenheden)	/
Voorzitter BOC Eenheid Vakorganisaties		Luik 1 + 2 (alle eenheden) Luik 1 + 2 (eenheid) Luik 1 + 2 (alle eenheden)
Archief	Luik 1 + 2 (alle eenheden)	

BIJLAGE C: FORFAITAIRE ONGESCHIKTHEID

Forfaitaire ongeschiktheid (in dagen)

Aan een dodelijk ongeval of een ongeval met een blijvende volledige ongeschiktheid tot gevolg wordt een waarde van 7.500 dagen toegekend.

De blijvende gedeeltelijke ongeschiktheden worden meestal uitgedrukt in % (van een blijvende volledige ongeschiktheid). Het is dus eenvoudig een penalisierende waarde toe te kennen voor elk ongeval met een blijvende ongeschiktheid tot gevolg. Bijvoorbeeld, voor een ongeval met een blijvende gedeeltelijke ongeschiktheid van 15%, zal de waarde die in het aangewezen vak ingevuld moet worden $7.500 \times 15\% = 1.125$ dagen bedragen.

Bij ontstentenis van de vaststelling van een ongeschiktheidpercentage dient men zich te steunen op de waarden opgenomen in bijlage IV van het koninklijk besluit van 27 maart 1998, overgenomen in de onderstaande tabel.

1. Dood	7.500	12. Verlies van een duim en twee vingers	3.100
2. Volledige blijvende ongeschiktheid	7.500	13. Verlies van een duim en drie vingers	3.850
3. Verlies van een arm boven de elleboog	5.450	14. Verlies van een duim en vier vingers	4.050
4. Verlies van een arm aan of onder de elleboog	4.900	15. Verlies van een been boven de knie	6.000
5. Verlies van een hand	4.450	16. Verlies van een been aan of onder de knie	4.875
6. Verlies van een duim	1.700	17. Verlies van een voet	3.750
7. Verlies van een vinger	825	18. Verlies van een grote teen of meerdere tenen	500
8. Verlies van twee vingers	1.875	19. Verlies van het gezicht van een oog	2.800
9. Verlies van drie vingers	2.700	20. Verlies van het gezicht van twee ogen	7.500
10. Verlies van vier vingers	3.200	21. Verlies van het gehoor van een oor	1.500
11. Verlies van een duim en een vinger	2.475	22. Verlies van het gehoor van twee oren	6.00

BIJLAGE D: HOOFDBEDRIJVIGHEID VAN DE EENHEID.

1. Behandeling en verwerking munitie en springstoffen (munitiewerkplaats, ontmijning, ...)
2. Zware industriële of semi-industriële activiteiten (machinebouw, verschillende vaste gereedschapsmachines voor bewerking van metaal, hout of kunststof, ...)
3. Maint zware Vtg en vliegtuigen
4. Vliegend Pers en bijhorende bedrijvigheden (controletoren, vluchtsimulator, ...)
5. Opslag, behandeling, transport of distributie van grote hoeveelheden gevaarlijke producten (licht ontvlambaar, toxisch, explosief, ...) en werkplaatsen met een explosiegevaarlijke atmosfeer (POL-Sta, spuitschildercabine, ...)
6. Activiteiten bouwnijverheid (werven genie,...)
7. Valschermspringen, duikers, ...
8. Werkzaamheden in bunker
9. Schietoefeningen Aie en Tk
10. Varend Pers en bijhorende bedrijvigheden
11. Schrijnwerkerij, metaalbewerking, ... en praktische opleiding in dit kader
12. Inrichtingen met ioniserende stralingen
13. Laboratorium gevaarlijke producten (licht ontvlambaar, toxisch, explosief, ...), drukkerij
14. Combat Trg, gevechtssporten (gevechtswemmen, close combat, ...), hindernispiste, klimmen,...
15. Bestuurders zware Vtg of motorrijders
16. Maint lichte Vtg
17. Opslag, behandeling, transport en/of distributie van kleine hoeveelheden gevaarlijke producten
18. KeukenPers
19. Toezicht of controle van werven
20. Praktische vorming (met uitzondering schrijnwerkerij en metaalbewerking)
21. Bestuurder lichte Vtg, magazijnier, wachtPers, ...
22. Theoretische vorming
23. Administratie, bedienden, geestelijke arbeid (studiebureau), beeldschermwerkers
24. Andere

Organigram-organigramme IAD

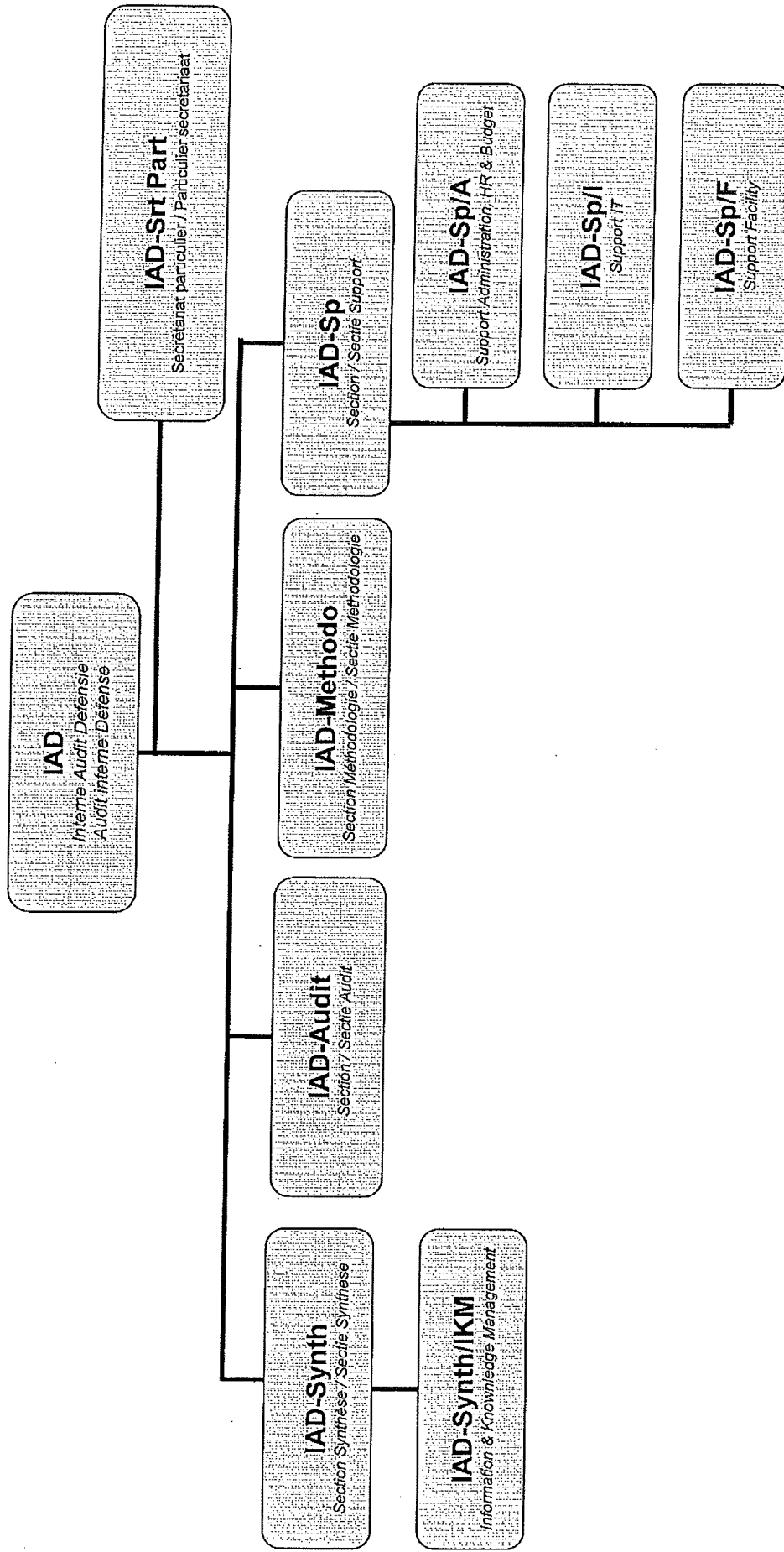

Benamingen- Afkortingen

IAD	Interne Audit Defensie Audit Interne Défense	IAD	CIAD	
IAD-Synth	Sectie Synthese Section Synthèse	IAD-Synth	IAD-Synth	
IAD-Synth/IKM	Ondersectie Information & knowledge management Sous-section Information & knowledge management	IKM	IKM	
IAD-Audit	Sectie Audit Section Audit	IAD-A	IAD-A	
IAD-Methodo	Sectie Methodologie Section Méthodologie	IAD-M	IAD-M	
IAD-Support	Section Support Sectie Support	IAD-Sp	IAD-Sp	
IAD-Sp/A	Ondersectie / Sous-section Support, Administration HR & Budget	IAD-Sp/A	IAD-Sp/A	
IAD-Sp/I	Ondersectie / Sous-section Support IT	IAD-Sp/I	IAD-Sp/I	
IAD-Sp/F	Ondersectie / Sous-section Support Facility	IAD-Sp/F	IAD-Sp/F	
IAD-Srt Part	Particulier secretariaat Secrétariat particulier	IAD-Srt Part	IAD-Srt Part	